

平成23年度

(財)全国高等学校体育連盟アーチェリー専門部

会 報

第25号



(財)全国高等学校体育連盟アーチェリー専門部

総務委員会

秋葉原店 OPEN!



日曜・月曜・祝祭日も営業します。

新宿店は今までと変わらず営業しております。



SHIBUYA ARCHERY AKIHABARA

〒101-0025 東京都千代田区神田佐久間町 2-18-5 アークビル 6F

ショップ 営業時間 12:00~20:00 定休日: 水 TEL: 03-5823-8785 Fax: 03-5823-8781

通販部 営業時間 11:00~19:00 定休日: 日・月・祝祭日 TEL: 03-5823-2788 Fax: 03-5823-8781

www.shibuya-archery.com

目 次

1	専門部長あいさつ (財)全国高等学校体育連盟アーチェリー専門部 部長 下屋 浩実 ……	1
2	専門委員長あいさつ (財)全国高等学校体育連盟アーチェリー専門部 委員長 後藤 明男 ……	2
3	沿 革 ……	3
4	専門部役員名簿 ……	5
5	ブロック役員名簿 ……	6
6	各都道府県専門部 部長名簿 ……	7
7	各都道府県専門部 委員長名簿 ……	8
8	学校登録一覧 ……	9
9	(財)全国高等学校体育連盟アーチェリー専門部 登録状況一覧表 ……	19
10	アジアグランプリ2010 第3回 台北大会報告 ……	20
11	インターハイ優勝校紹介	
	長崎県 大村工業高等学校 ……	26
	青森県 三本木農業高等学校 ……	29
12	(公社)全日本アーチェリー連盟・(財)全国高等学校体育連盟アーチェリー専門部 会員登録について ……	33
13	(財)全国高等学校体育連盟アーチェリー専門部 専門部会員登録・加盟方法および登録金について ……	34
14	ランキング表記録収集について ……	39
15	JOCジュニアオリンピックカップ・全国高等学校アーチェリー選抜大会 ……	40
	シード選手選出方法及び申請について	
16	(財)全国高等学校体育連盟アーチェリー専門部 高体連強化選手選考について ……	42
17	平成23年度全国高等学校総合体育大会アーチェリー競技大会 ……	45
	高円宮賜牌 第44回全国高等学校アーチェリー選手権大会 実施要項	
18	(財)全国高等学校体育連盟アーチェリー専門部 部活動要領 ……	47
19	事故防止のための安全指導対策 ……	49
20	(財)全国高等学校体育連盟アーチェリー専門部規約 ……	54
21	(財)全国高等学校体育連盟アーチェリー専門部競技委員会規程 ……	57
22	(財)全国高等学校体育連盟アーチェリー専門部強化委員会規程 ……	58
23	(財)全国高等学校体育連盟アーチェリー専門部審判委員会規程 ……	59
24	(財)全国高等学校体育連盟アーチェリー専門部総務委員会規程 ……	60
25	(財)全国高等学校体育連盟アーチェリー専門部事務局規程 ……	61
26	(財)全国高等学校体育連盟アーチェリー専門部表彰規程 ……	62
27	(財)全国高等学校体育連盟アーチェリー専門部慶弔規程 ……	63
28	(財)全国高等学校体育連盟アーチェリー専門部服装規定 ……	64
29	(財)全国高等学校体育連盟アーチェリー専門部 事務局及び指定口座 ……	65
30	ランキング表 2010年度版 ……	66
31	選手権大会 栄光の歩み ……	140
32	選抜大会 栄光の歩み 同大会記録 ……	142
33	日本記録 ……	145
34	日本ジュニア記録 ……	146
35	日本高校記録 ……	147

専 門 部 長 あ い さ つ

(財) 全国高等学校体育連盟アーチェリー専門部

部 長 下 屋 浩 実



この度発生した東北・関東大震災において、犠牲になられた多くの方々のご家族の皆様にお悔やみ申し上げますとともに、被災された皆様方に心よりお見舞い申し上げます。被災地の皆さまが日々直面されています苦難を思いますと、慰めの言葉もありません。科学技術が進歩した現代においても、自然の暴力の前に人間は無力であることを改めて感じています。被災された皆様方の安寧確保と被災地の復興が、早期になされることをお祈り申し上げます。

また、震災の影響で、第29回全国高等学校アーチェリー選抜大会兼JOCジュニアオリンピックカップは、開催中止とさせていただきました。今大会に向けて日々の練習に励んだ選手諸君や、大会準備に当たられた全国各都道府県アーチェリー専門部の皆様方には、大変申し訳ありませんが、諸般の事情をご賢察の上ご理解いただきますようお願い申し上げます。特に、三年間という短い高校生活における数少ない全国大会への出場を楽しみにしていたであろう生徒諸君の落胆はいかばかりかと察しますが、今後とも練習に励み、夏のインターハイに向けて精進して欲しいと願います。

さて、平成20年度以降連続して、(財)全国高等学校体育連盟アーチェリー専門部加盟校において、生命に関わる生徒の重大事故が発生しております。平成20年4月には、兵庫県で部室内での弓の調整中に矢が暴発して頭部に刺さる事故が起き、平成21年11月には、東京都内の公営施設で近距離から放った矢が頭部に刺さり、尊い生徒の生命が奪われました。また、加盟各校に安全点検と安全指導の徹底をお願いしている中、平成22年10月には、行射中に的前に入り込んだ他の部活動生徒の首筋に刺さるといふ事故が発生しました。全国高体連アーチェリー専門部を預かる者として、責任を痛感しております。部活動において、競技会において、安全対策に慣れはないことを日々確認し、常に真っ先に安全対策を実施して欲しいと思います。アーチェリーという素晴らしい競技を、安心して行うために、皆様のご協力をお願い申し上げます。

専門委員長あいさつ

(財) 全国高等学校体育連盟アーチェリー専門部

委員長 後藤 明 男



20年度の兵庫、21年度は東京での死亡事故を受け、このような事故が二度と発生しないようにと各地区や学校等で安全講習会等を行って来ましたが、残念なことに22年度は4件の事故が発生してしまいました。

内1件は自損事故ですが、2件は矢が射場外に飛び出して部活中の生徒に当たる事故と、1件は練習場に他の部員が走り込んできて矢に当たる事故でした。

4件とも顧問が指導している部活動中の事故で、先生方の適切な指示・対応等により大事に至らなかった事は不幸中の幸いでしたが、被害に遭われた生徒と、関係各位に多大なご迷惑をおかけしたことをここにお詫び申し上げます。

上記の事故を受けて実施した、全加盟校の射場安全点検報告については、各都道府県専門委員長を頭に多大なるご努力のお陰を持ちまして、国内高校全ての練習場所において報告があり、安全状態を確認することが出来ましたことに、誌上を持ちましてお礼を申し上げるとともに、今後とも安全状態の維持管理にご尽力戴けるようお願い申し上げます。

さて、平成22年度の本専門部の諸行事は無事終了することが出来ましたが、沖縄インターハイは心配していた台風等に邪魔されることなく、加盟校の少ないなか開催地専門部の先生方と生徒諸君の熱意と努力、関係各位のお陰を持ちまして、初のNHK全国放送とともに男子団体において大村工業高校の大会2連覇、女子団体において次年度開催青森県の三本木農業高校の優勝と、23年度への期待を残した素晴らしい大会として成功裏に終了できたことを感謝申し上げます。

今年度の北東北インターハイは8月8日～10日の日程で、青森県八戸市東運動公園陸上競技場を会場に開催される予定ですが、ルール変更により決勝ラウンドの個人戦ではセットポイント制、団体戦においては選手変更なし等、新たな方法が導入され変更点も多い中、地元専門部と実行委員会は開催に向け精力的な努力を続けております。

会場は八戸市内にありますが、本州最北端の県ですので、参加される学校は様々な対策を充分に行い、満足できる結果を残していただきたいと思っております。

また、今年度から高体連主催の日韓交流強化事業が始まり、今年は韓国の高校選手を招待し、8月26日～28日の日程で埼玉県宮代町において開催する予定です。

同じく8月22日～28日にはポーランド・レグニツァで2011年世界ユース選手権大会が開催される予定であり、この会報が発行される頃には2次選考に向けての練習に熱が入っている頃かと思っております。

今年もまた、高校生たちが国内はもとより世界で戦い、栄光を手にすることが出来るよう、関係各位のご協力をお願いすると共に、各地区の先生方には今年も大会等でお世話になりますが、本専門部の発展と地元の競技運営・事故防止等に対し、多大なご協力・ご支援を賜りますようお願い申し上げます。

沿 革

昭和13年 昭和22年 昭和34年	<ul style="list-style-type: none"> ・アメリカから帰国した、菅 重義氏により日本にアーチェリーが紹介される。 ・日本洋弓会が設立される。(愛好者が増加傾向) ・日本アーチェリー協会設立 (学校への活動用具貸与による援助始まる)
昭和37年 昭和43年 昭和44年 昭和45年 昭和46年 昭和49年	<ul style="list-style-type: none"> ・高校生を対象とした近畿総合体育大会が、全国で初めて開催される。 ・第1回全国高校アーチェリー競技会開催(東大阪市・旧布施市) ・第2回全国高校アーチェリー競技会開催(静岡県) ・競技会の名称変更「全国高等学校アーチェリー選手権大会」以後より今日に至る。 ・選手権参加規定変更・任意参加を各都道府県で2校以内と前年度優勝校に参加を制限。 ・組織を「全国アーチェリー連盟高校部」に改称 ・選手権参加規定変更・各都道府県の代表校制に変更、男女1校と前年度優勝校に改正。 ・優勝碑「ダイアナ」(狩猟の女神：ギリシャ神話)が新たに新調される。 (川上源一氏と滋賀県協会の格別の好意により、ブロンズ像制定。) 【製作者：小谷 謙氏・日展会員・京都府在住】
昭和51年	<ul style="list-style-type: none"> ・運営組織のより一層の明確化が図られる。 ・木村好治氏(青森県アーチェリー協会・元名久井農業高校校長)を初代高校部長に選出。 ・改定組織関係役員決定。
昭和52年 昭和53年	<ul style="list-style-type: none"> ・選手権参加規定変更・団体出場校以外の学校より、個人選手の参加を認める。 ・大会開催基準・運営細則に関する全面的な見直し、改正に着手。 (協会主導の運営から、高校サイドへの移行に伴い)
昭和54年	<ul style="list-style-type: none"> ・部長、理事長制及び各都道府県ブロックの実情に即した常任理事や代表理事制を取り入れる。初代理事長に中田 昇氏を選出。 ・全国大会記録集創刊 ・全国高体連加盟に向け、高体連旗・表彰等の使用申請の働き掛けが始まる。 ・全国高体連へ加盟申請する。
昭和55年	<ul style="list-style-type: none"> ・中田 昇氏二代目高校部長に選出。 ・総務・競技・強化・事務局の4部門を設定し、積極的な組織運営策の取組が始まる。 ・全国選手権大会開催方針変更・大会経費内部負担の軽減・大会運営への地元高校への協力要請
昭和56年	<ul style="list-style-type: none"> ・専門部設置県の増加を目指し、各地で運動広がる。 ・小笠原明憲氏三代目高校部長に選出。高体連加盟申請継続
昭和57年 昭和58年	<ul style="list-style-type: none"> ・全国高体連正式加盟への手順決定される。 ・第1回全国高校選抜大会開催(愛知・森林公園) ◎準加盟として競技種目を扱う。 ◎名義共催と全国総体開催期間中の同時開催禁止。 ◎加盟については、おおむね30都道府県で高体連加盟が審議条件または、40都道府県に於いて、実質的な活動の場合。
昭和59年	<ul style="list-style-type: none"> ・組織拡充と事業実施内容等の統一化に向けて運動強化。 ・ジュニア選手の強化並びに全米選手権大会への派遣事業始まる。
昭和61年	<ul style="list-style-type: none"> ・清本 修氏理事長に選出。 ・学校登録指定番号・ランキング制度開始。 ・会報の発刊始まる。
昭和62年	<ul style="list-style-type: none"> ・アーチェリー専門部設置に向けて、各都道府県高体連事務局への意向調査、協力要請を行う。
昭和63年	<ul style="list-style-type: none"> ・全国高体連への加盟承認される。(5月) ・新組織による常任委員会開催。(伊豆下田市) ・審判委員会を設置する。
昭和63年	<ul style="list-style-type: none"> ・全国高体連専門部規約審議、原案決定。 ・里見勝人民(淑徳高校校長)四代目高校部長に選出。副部長に松崎洋右氏(大宮開成高)猪飼 彰氏(愛工大名電高)の2名を選出。 ・清本 修氏(可部高校)初代専門委員長に選出。 ・中込恵子(山梨・甲府第一高)オリンピック代表へ。
平成元年 平成2年	<ul style="list-style-type: none"> ・五代目高校部長松崎洋右氏(大宮開成高)を選出 ・副部長に越田 稜氏(学習院高)を選出。清本 修氏退職にともない、4月より藪内 徹氏(伊吹高校)が専門委員長を代行する。

平成3年	4月・藪内徹氏（伊吹高校）2代目専門委員長に選出。
平成5年	7月・第1回ジュニア世界選手権大会（ノルウェー）へ選手派遣。
平成6年	4月・猪飼 彰氏顧問に、鶴飼泰勇氏（愛知高校）を副部長に選出。 8月・全国高校総合体育大会（栃木県）
平成7年	3月・全国高校選抜大会長浜ドーム開催。
平成8年	・越田 稜氏（学習院高）顧問に、桑ヶ谷森男氏（国際基督教大学付属高）を副部長に選出。
平成9年	3月・鶴飼泰勇氏（愛知高校）顧問に、吉田悠記氏（愛知高）を副部長に選出。 8月・全国高校総合体育大会（山梨県）
平成10年	3月・全国高校選抜大会（茨城県波崎） 4月・田中康彦氏（愛知高）3代目専門委員長に選出。 ホームページ開設
平成11年	8月・全国高校総合体育大会（京都府） 3月・全国高校選抜大会（静岡県・掛川市） 8月・全国高校総合体育大会（香川県）
平成12年	3月・全国高校選抜大会（静岡県・掛川市）
平成13年	・桑ヶ谷森男氏（国際基督教大学付属高）顧問に、服部 豊氏（文京女子大学高）を副部長に選出。 8月・全国高校総合体育大会（岩手県） 8月・全国高校総合体育大会（岐阜県）
平成14年	3月・全国高校選抜大会（静岡県・掛川市） ・服部 豊氏（文京女子大学高）顧問に、中本令士氏（国土館高）を副部長に選出。 8月・全国高校総合体育大会（熊本県） ・高円宮牌を賜る。
平成15年	3月・全国高校選抜大会（静岡県・掛川市） 8月・全国高校総合体育大会（茨城県） 高円宮殿下、同妃殿下御臨席
平成16年	3月・全国高校選抜大会（静岡県・掛川市） ・下屋浩実（高山西高）を副部長に選出。 4月・雨宮建次郎（日工大付属東京工業高）4代目専門委員長に選出
平成17年	8月・全国高校総合体育大会（長崎県） 高円宮妃殿下御臨席
平成18年	3月・全国高校選抜大会（静岡県・掛川市） ・中元令士氏（国土館高）顧問に、長埜 紘氏（国際基督教大学高）を副部長に選出。
平成19年	8月・全国高校総合体育大会（山口県） 高円宮妃殿下御臨席
平成20年	3月・全国高校選抜大会（静岡県・掛川市） 8月・全国高校総合体育大会（千葉県） 高円宮妃殿下御臨席
平成21年	3月・全国高校選抜大会（静岡県・掛川市） 8月・全国高校総合体育大会（奈良県） 高円宮妃殿下御臨席
平成22年	3月・全国高校選抜大会（静岡県・掛川市） ・下屋浩実氏（高山西高）6代目部長に、住友和雄氏（徳島工業高）5代目委員長に選出。 8月・全国高校総合体育大会（佐賀県） 高円宮妃殿下御臨席
平成23年	3月・全国高校選抜大会（静岡県・掛川市） 8月・全国高校総合体育大会（埼玉県・宮代町）高円宮妃殿下御臨席
平成24年	3月・全国高校選抜大会（静岡県・掛川市） 3月・後藤明男氏（鹿沼高）6代目委員長に選出。
平成25年	8月・全国高校総合体育大会（滋賀県・大津市）高円宮妃殿下御臨席
平成26年	3月・全国高校選抜大会（静岡県・掛川市） 8月・全国高校総合体育大会（沖縄県・宜野湾市）高円宮妃殿下御臨席

平成22年度 全国高体連アーチェリー専門部役員名簿

平成23年3月1日

役職名	氏名	勤務先	学校名	電話番号	FAX番号
部長	下屋 浩実	〒506-0059 岐阜県高山市下林町353	高山西高	0577-32-2590	
副部长	渡邊 俣充	〒154-0001 東京都世田谷区池尻4-5-1	駒場東邦高	03-3466-8221	
委員長	後藤 明男	関 東 〒322-0043 栃木県鹿沼市万960	鹿 沼 高	0289-62-5115	0289-65-7601
副委員長	強化 競技 審判 総務	新海 輝夫 東 海 〒444-0005 愛知県岡崎市岡町字原山12-10	愛産大三河高	0564-48-5211	0564-48-5300
	審判 委員長	北原 茂 九 州 〒862-0970 熊本県熊本市渡鹿9-1-1	東海大第二高	096-382-1146	096-385-2161
常任委員	審判 委員長	川島 通生 近 畿 〒620-0804 京都府福知山市大字石原小字上野45	府 立 工 業	0773-27-5161	0773-27-5162
	審判 委員	本田 廣司 四 国 〒761-8057 香川県高松市田村町784	香川中部養護学校	087-867-3522	087-866-4297
	強化 委員長	田中 伸周 九 州 〒840-0851 佐賀県佐賀市天祐1-5-29	県立盲学校	0952-23-4672	0952-25-7044
	強化 委員	杉浦 成利 北信越 〒939-0743 富山県下新川郡朝日町道下603	泊 高	0765-82-1191	0765-82-1192
	強化 委員	河合 徳之 東 海 〒433-8567 静岡県浜松市北区初生町1150	浜松工業高	053-436-1101	053-437-9988
	競技 委員長	行場 義修 北海道 〒080-0833 北海道帯広市稲田町基線14-7	帯広工業高校	0155-48-5650	0155-48-2680
	競技 委員	金澤 則明 関 東 〒371-0051 群馬県前橋市上細井町2211-3	市立前橋高	027-231-2738	027-234-9412
	総務 委員長	山本 一博 中 国 〒745-0802 山口県周南市栗屋小路中崎267-1	徳山総合支援学校	0834-25-5378	0834-25-5330
期間理事 総体開催 地委員長	委員	高井 武志 22・23年 〒959-0265 新潟県燕市吉田町東町16-1	吉 田 高	0256-93-3225	0256-93-5455
	委員	田中 伸周 23・24年 〒840-0851 佐賀県佐賀市天祐1-5-29	県立盲学校	0952-23-4672	0952-25-7044
事務局	局長	津田 博司 東 海 〒506-0059 岐阜県高山市下林町353	高山西高	0577-32-2590	0577-33-9911
	局員	小野寺長久 関 東 〒176-0021 東京都練馬区貫井3-45-19	都立第四商業高	03-3990-4211	03-3926-7040
	局員	澤井 裕之 近 畿 〒901-2104 滋賀県大津市仰木の里1-23-1	北大津高	077-573-5881	077-573-7076
顧 問	松崎 洋右 〒330-8567 さいたま市大宮区堀之内1-615	前 専 門 部 長	048-641-7161		
	桑ヶ谷森男 〒196-0024 昭島市宮沢町2-26-28	元 専 門 副 部 長	042-545-2453		
	服部 豊 〒354-0031 埼玉県富士見市勝瀬3219-1-410	元 専 門 副 部 長	049-269-3431		
	吉田 悠記 〒454-0962 名古屋市中川区戸田3-911	元 専 門 副 部 長	052-301-7261		
	長埜 紘 〒184-8503 東京都小金井市東町1-1-1	前 専 門 副 部 長	0422-33-3401		
	清本 修 〒731-0305 広島県安芸高田市八千代町上根827-2	元 専 門 委 員 長	0826-52-3606		
	藪内 徹 〒526-0021 滋賀県長浜市八幡中山1079	元 専 門 委 員 長	0749-62-4632		
	中本 令士 〒154-8553 東京都世田谷区若木4-32-1	元 専 門 副 部 長	03-5481-3131		
	田中 康彦 〒483-8184 愛知県江南市寄木町天道75	元 専 門 委 員 長	0587-55-5056		
	兩宮建次郎 〒153-8507 東京都目黒区駒場1-35-31	元 専 門 委 員 長	03-3467-2129		
住友 和雄 〒770-0006 徳島県徳島市北矢三町2-1-1	前 専 門 委 員 長	088-631-4185			
監 事	監 査	田中 邦幸 関 東 〒324-0613 栃木県那須郡那珂川町馬頭1229-2	馬 頭 高	0287-92-2009	0287-92-5749
	監 査	宮武 孝明 四 国 〒768-0069 香川県観音寺市茂木町4-2-38	観音寺第一高	0875-25-4155	0875-25-4145

平成22年度 ブロック役員名簿

平成23年3月1日

地区	役員名	名前	勤務校	電話番号	FAX番号	住所
北海道	専門委員長	行場義修	帯広工業高校	0155-48-5650	0155-48-2680	帯広市稲田町基線14-7
	競技委員長	久野圭太	北海道栄高校	0144-82-2185	0144-82-3214	北海道白老郡白老町緑丘4-676
	審判委員長	金山和廣	札幌啓北商業高校	011-591-2021	011-591-2023	北海道札幌市南区石山一条2-15-1
	強化委員長	佐藤敬二	札幌篠路高校	011-771-2004	011-771-2013	札幌市北区篠路町篠路372-67
	総務委員長	表 馨	札幌月寒高校	011-851-3111	011-851-3112	札幌市豊平区月寒東1条3丁目
東北	専門委員長	宗像孝幸	田村高校	0247-62-2185	0247-62-7785	福島県田村郡三春町持合畑88-1
	競技委員長	手塚義浩	青森西高校	017-788-0372	017-788-4411	青森県青森市新城平岡226-20
	審判委員長	野崎 剛	鶴岡南高校	0235-22-0061	0235-24-5941	山形県鶴岡市若葉町26-31
	強化委員長	千葉正俊	米谷工業高校	0220-42-2170	0220-42-2171	宮城県登米市東和町米谷字古館88
	総務委員長	松尾 聡 齊藤雅子	盛岡白百合学園高校 秋田南高校	019-661-6330 018-833-7431	019-661-9923 018-831-6196	岩手県盛岡市山岸4-29-16 秋田県秋田市仁井田緑町4-1
関東	専門委員長	金澤則明	市立前橋高校	027-231-2738	027-243-9412	群馬県前橋市上細井町2211-3
	競技委員長	國分 豊	文京女子高校	03-3946-5301	03-3946-7294	東京都文京区本駒込6-18-3
	審判委員長	勝 啓雄	磯部高校	043-277-2211	043-278-2071	千葉県千葉市美浜区磯辺2-7-1
	強化委員長	新井武実 小野寺長久	千葉黎明高校 第四商業高校	043-443-3221 03-3990-4221	043-443-3443 03-3926-7040	千葉県八街市八街ほ625 東京都練馬区貫井3-45-19
	総務委員長	松宮 博	春日部共栄高校	048-737-7611	048-737-8093	埼玉県春日部市上増新田213
北信越	専門委員長	杉浦成利	泊 高 校	0765-82-1191	0765-82-1192	富山県下新川郡朝日町道下603
	競技委員長	山首一恵	金沢向陽高校	076-258-2355	076-258-3592	石川県金沢市大場町東590
	審判委員長	小林 要	新潟東工業高校	025-274-6236	025-270-8322	新潟県新潟市東区竹尾2-2-1
	強化委員長	田中真徳	丹南高校	0778-62-2112	0778-62-2102	福井県鯖江市熊田町10-7
	総務委員長	福島哲夫	篠ノ井高校	026-292-0066	026-292-9136	長野県長野市篠ノ井布施高田1161-2
東海	専門委員長	河合徳之	浜松工業高校	053-436-1101	053-437-9988	静岡県浜松市初生町1150
	競技委員長	前田章宏	東海学園高校	052-801-6222	052-804-0647	愛知県名古屋市中平区中平2-901
	審判委員長	蟹江信介	高山西高校	0577-32-2590	0577-33-9911	岐阜県高山市下林町353
	強化委員長	河合徳之	浜松工業高校	053-436-1101	053-437-9988	静岡県浜松市初生町1150
	総務委員長	杉江雅人	三重高校	0598-29-1102	0598-29-6944	三重県松阪市久保町1232
近畿	専門委員長	川島通生	府立工業高校	0773-27-5161	0773-27-5162	兵庫県芦屋市山手町31-3
	競技委員長	吉田慶二	貴志川高校	0736-64-2500	0736-64-2501	和歌山県紀の川市貴志川町長原400
	審判委員長	澤野元男	大阪高校	06-6340-3031	06-6349-3714	大阪市東淀川区相川2-18-51
	強化委員長	溪 充 藤川 毅	草津東高校 岸和田産業高校	075-564-4681 0724-22-4861	077-562-1601 0724-22-6111	滋賀県草津市西洪川2-8-65 大阪府岸和田市別所町541
	総務委員長	岡 芳樹	甲南高校	0797-31-0551	0797-31-7458	兵庫県芦屋市山手町31-3
中国	専門委員長	山本一博	徳山総合支援学校	0834-25-5378	0834-25-5330	山口県周南市栗屋小路中崎267-1
	競技委員長	竹田勝重	吉田高校	0826-42-0031	0826-42-0207	広島県安芸高田市吉田町吉田719-3
	審判委員長	山根俊一	倉吉農業高校	0858-28-1341	0858-28-1342	鳥取県倉吉市大谷166
	強化委員長	加藤秀人	備前緑陽高校	0869-63-0315	0869-64-4260	岡山県備前市西片山91-1
	総務委員長	岡田 正	松江東高校	0852-27-3700	0852-27-3703	島根県松江市西川津町字宮尾510
四国	専門委員長	本田廣司	中部養護学校	087-867-3522	087-866-4297	香川県高松市田村町784
	競技委員長	柏原敏宏	高松西高校	087-882-6411	087-882-6413	香川県高松市鬼無町山口257-1
	審判委員長	宮武孝明	観音寺第一高校	0875-25-4155	0875-25-4145	香川県観音寺市観音寺町甲648-1
	強化委員長	宮武孝明	観音寺第一高校	0875-25-4155	0875-25-4145	香川県観音寺市観音寺町甲648-1
	総務委員長	光永健二	徳島科学技術高校	088-631-4185	088-631-4187	徳島県徳島市北矢三町2-1-1
九州	専門委員長	田中伸周	県立盲学校	0952-23-4672	0952-25-7044	佐賀県佐賀市天祐1-5-29
	競技委員長	中島克哉	折尾高校	093-691-3561	093-691-9529	北九州市八幡西区大善2-23-1
	審判委員長	堤 幸祐	別府溝部学園高校	0977-67-6908	0977-67-8255	大分県別府市大字野田78
	強化委員長	藤岡普三	大分東明高校	0975-35-0201	0975-35-2660	大分県大分市千代町2丁目4-4
	総務委員長	藤原真也	諫早東高校	0957-36-1010	0957-36-1011	長崎県諫早市森山町杉谷317

平成22年度 各都道府県専門部 部長名簿

平成23年3月1日

No.	氏名	学校番号	〒	学校名	学校住所	電話番号	FAX番号
1	横尾 栄二	01H02	005-0841	札幌啓北商業高	北海道札幌市南区石山一条2-15-1	011-591-2021	011-591-2023
2	斗沢 一雄	02H06	039-0502	名久井農業高	青森県三戸郡南部町下名久井字下諏訪平1	0178-76-2215	0178-76-2234
3	佐藤 信幸	03H03	029-2311	住田 高校	岩手県気仙郡住田町世田米川口12-1	0192-46-3141	0192-46-3144
4	鈴木 修一	04H04	987-0902	米谷工業高校	宮城県登米市東和町米谷古館88	0220-42-2170	0220-42-2170
5	伊藤 知至	05H02	010-1437	秋田南高校	秋田県秋田市仁井田緑町4-1	018-833-7431	018-831-6196
6	佐藤 平	06H04	997-0037	鶴岡北高校	山形県鶴岡市若葉町16-5	0235-22-2262	0235-24-6101
7	菅野 正行	07H01	963-7763	田村 高校	福島県田村郡三春町持合畑88-1	0247-62-2185	0247-62-7785
8	山野 隆夫	08H01	310-0804	水城 高校	茨城県水戸市白梅2-1-45	029-247-6509	029-248-7252
9	奥澤 康夫	09H06	322-0002	鹿沼東高校	栃木県鹿沼市千渡2050	0289-62-7051	0289-65-7471
10	奈良知彦	10H12	371-0051	市立前橋高校	群馬県前橋市上細井町2211-3	027-231-2738	027-234-9412
11	成瀬 英二	11H02	358-0003	豊岡 高校	埼玉県入間市豊岡1-15-1	04-2962-5216	04-2960-1053
12	大迫 太		261-0011	検見川 高校	千葉県千葉市美浜区真砂4-17-1	043-278-1218	043-278-4733
13	渡邊 俣充	13H04	154-0001	駒場東邦高校	東京都世田谷区池尻4-5-1	03-3466-8221	03-3466-8225
14	大金 真人	14H11	252-0395	東海大相模高校	神奈川県相模原市南区相南3-33-1	042-742-1251	042-742-1159
15	跡部 和	15H01	400-0007	甲府第一高校	山梨県甲府市美咲2-13-44	055-253-3525	055-253-3627
16	小西 二巳夫	16H02	950-3112	敬和学園高校	新潟県新潟市北区大夫浜475	025-259-2391	025-259-7281
17	長井 丈夫	17H01	388-8007	篠ノ井 高校	長野県長野市篠ノ井布施高田1161-2	026-292-0066	026-292-9136
18	開 宣之	18H06	939-0743	泊 高校	富山県下新川郡朝日町道下603	0765-82-1191	0765-82-1192
19	高野 勉	19H01	928-0331	能登青翔	石川県鳳珠郡能登町柳田イ部3	0768-76-1211	0768-76-0079
20	矢崎 波留美	20H01	916-0062	丹南 高校	福井県鯖江市熊田町10-7	0778-62-2112	0778-62-2102
21	鈴木 貞男	21H16	411-0944	三島 高校	静岡県駿東郡長泉町竹原354	055-975-0080	055-976-0735
22	松本 政孝	22H01	464-8520	愛知 高	愛知県名古屋市中千種区光ヶ丘2-11-41	052-721-1521	052-723-2254
23	川北 あや子	23H04	510-0947	四日市四郷高校	三重県四日市市八王子町高花1654	059-322-1145	059-322-5390
24	下屋 浩実	24H02	506-0059	高山西 高校	岐阜県高山市下林町353	0577-32-2590	0577-33-9911
25	船野 康浩	25H11	520-0246	北大津 高校	滋賀県大津市仰木の里1-23-1	077-573-5881	077-573-7076
26	井上 泰夫	26H08	620-0804	府立工業高校	京都府福知山市石原上野45	0773-27-5161	0773-27-5162
27	北原 元一	27H03	535-0002	常翔学園高校	大阪府大阪市旭区大宮5-16-1	06-6954-4435	06-6953-9497
28	橋口 誠	28H03	659-0096	甲南 高校	兵庫県芦屋市山手町31-3	0797-31-0551	0797-31-7458
29	辻 寛司	29H01	630-8113	奈良 高校	奈良県奈良市法蓮町836	0742-23-2855	0742-23-4395
30	上野 浩幸		649-0121	海南下津高校	和歌山県海南市下津町丸田87	073-492-4547	073-492-4547
31	大坂 芳郎	31H02	682-0941	倉吉農業高校	鳥取県倉吉市大谷166	0858-28-1341	0858-28-1342
32	中村 清志	32H01	690-0823	松江東 高校	島根県松江市西川津町510	0852-27-3700	0852-27-3703
33	坂江 誠	33H05	710-0132	倉敷天城高校	岡山県倉敷市藤戸町天城269	086-428-1251	086-428-1253
34	林 春幸	34H28	731-0501	吉田 高校	広島県安芸高田市吉田町吉田719-3	0826-42-0031	0826-42-0207
35	光田 伸幸	35H01	742-2806	周防大嶋高校	山口県大島郡周防大島町西安下庄489	0820-77-1048	0820-77-0667
36	大野 治史	36H01	761-8025	高松西 高校	香川県高松市鬼無町山口257-1	087-882-6411	087-882-6413
37	渡部 俊彦	37H00	779-1510	新野 高校	徳島県阿南市新野町室ノ久保12	0884-36-3215	0884-36-3611
38	小泉 勇治郎	38H01	790-8541	松山東雲高校	愛媛県松山市大街道3-2-24	089-941-4136	089-931-4973
39	松山 廣美		783-0004	高知県アーチェリー協会	高知県南国市大そね甲1797番地6	088-864-4418	
40	羽野 繁行	40H02	807-0863	折尾 高校	福岡県北九州市八幡西区大膳2-23-1	093-691-3561	093-691-9529
41	荒牧 昭二	41H02	849-3193	巖木 高校	佐賀県唐津市巖木町巖木727	0955-63-2535	0955-51-5021
42	中島 輝夫	42H02	854-0205	諫早東 高校	長崎県諫早市森山町杉谷317	0957-36-1010	0957-36-1011
43	唐津 和雄	43H05	869-4201	氷川 高校	熊本県八代市鏡町鏡村937番地	0965-52-3611	0965-52-5161
44	佐藤 清信	44H01	874-8567	別府溝部学園	大分県別府市野田78	0977-67-6908	0977-67-8255
45	荒瀬 悟明		880-0926	宮崎県アーチェリー協会	宮崎県宮崎市月見ヶ丘3-3-11	0985-59-9173	0985-59-9173
46	永里 和吉	46H02	890-0014	鹿児島工業高校	鹿児島県鹿児島市草牟田2-57-1	099-222-9205	099-222-9206
47	渡口 恵	47H03	901-2214	中部商業高校	沖縄県宜野湾市我如古2-2-1	098-898-4888	098-898-4808

平成22年度 各都道府県専門部 委員長名簿

平成23年3月1日

No.	氏名	学校番号	〒	学校名	学校住所	電話番号	FAX番号
1	佐藤 敬二	01H40	002-8053	札幌篠路高校	北海道札幌市北区篠路町篠路372-67	011-771-2004	011-771-2013
2	手塚 義浩	02H08	030-0921	青森西高校	青森県青森市大字新城字平岡266-20	017-788-0372	017-788-4411
3	松尾 聡	03H02	020-0004	盛岡白百合学園高校	岩手県盛岡市山岸4-29-16	019-661-6330	019-661-9923
4	千葉 正俊	04H04	987-0902	米谷工業高校	宮城県登米市東和町米谷古館88	0220-42-2170	0220-42-2171
5	齊藤 雅子	05H02	010-1437	秋田南高校	秋田県秋田市仁井田緑町4-1	018-833-7431	018-831-6196
6	野崎 剛	06H03	997-0037	鶴岡南高校	山形県鶴岡市若葉町26-31	0235-22-0061	0235-24-5941
7	宗像 孝幸	07H01	963-7763	田村高校	福島県田村郡三春町持合畑88-1	0247-62-2185	0247-62-7785
8	檜山 敏明	08H01	310-0804	水城高校	茨城県水戸市白梅2-1-45	029-247-6509	029-248-7252
9	青木 昭	09H06	322-0002	鹿沼東高校	栃木県鹿沼市千渡2050	0289-62-7051	0289-65-7471
10	金澤 則明	10H12	371-0051	市立前橋高校	群馬県前橋市上細井町2211-3	027-231-2738	027-234-9412
11	橋本 浩	11H12	358-0003	豊岡高校	埼玉県入間市豊岡1-15-1	04-2962-5216	04-2960-1053
12	筒井 誠	12H07	270-0122	流山おおたかの森高校	千葉県流山市大畔275-5	04-7154-3551	04-7155-6991
13	渡辺 忠雄	13H05	153-8508	日本工業大学駒場高校	東京都目黒区駒場1-35-32	03-3467-2130	03-3467-2245
14	高橋 秀太郎	14H11	252-0395	東海大相模高校	神奈川県相模原市南区相南3-33-1	042-742-1251	042-742-1159
15	花輪 秀剛	15H01	400-0007	甲府第一高校	山梨県甲府市美咲2-13-44	055-253-3525	055-253-3627
16	高井 武志	16H11	959-0265	吉田高校	新潟県燕市吉田東町16-1	0256-93-3225	0256-93-5455
17	福島 哲夫	17H01	388-8007	篠ノ井高校	長野県長野市篠ノ井布施高田1161-2	026-292-0066	026-292-9136
18	杉浦 成利	18H06	939-0743	泊高校	富山県下新川郡朝日町道下603	0765-82-1191	0765-82-1192
19	山首 一恵	19H02	920-3121	金沢向陽高校	石川県金沢市大場町東590	076-258-2355	076-258-3592
20	田中 真徳	20H01	916-0062	丹南高校	福井県鯖江市熊田町10-7	0778-62-2112	0778-62-2102
21	倉元 秀明	21H16	411-0944	三島高校	静岡県駿東郡長泉町竹原354	055-975-0080	055-976-0735
22	萩原 茂樹	22H03	498-0048	弥富高校	愛知県弥富市稲吉2-52	0567-68-2233	0567-68-4492
23	杉江 雅人	23H01	519-8533	三重高校	三重県松阪市久保町1232	0598-29-2959	0598-29-2959
24	蟹江 信介	24H02	506-0059	高山西高校	岐阜県高山市下林町353	0577-32-2590	0577-33-9911
25	澤井 裕之	25H11	520-0246	北大津高校	滋賀県大津市仰木の里1-23-1	077-573-5881	077-573-7076
26	川島 通生	26H08	620-0804	府立工業高校	京都府福知山市石原上野45	0773-27-5161	0773-27-5162
27	松村 龍太郎	27H03	535-0002	常翔学園高校	大阪府大阪市旭区大宮5-16-1	06-6954-4483	06-6953-9497
28	岡 芳樹	28H03	659-0096	甲南高校	兵庫県芦屋市山手町31-3	0797-31-0551	0797-31-7458
29	赤坂 正純	29H01	630-8113	奈良高校	奈良県奈良市法蓮町836	0742-23-2855	0742-23-4395
30	吉田 慶二	30H01	640-0415	貴志川高校	和歌山県紀の川市貴志川町長原400	0736-64-2500	0736-64-2501
31	山根 俊一	31H02	682-0941	倉吉農業高校	鳥取県倉吉市大谷166	0858-28-1341	0858-28-1342
32	岡田 正	32H01	690-0823	松江東高校	島根県松江市西川津町510	0852-27-3700	0852-27-3703
33	加藤 秀人	33H07	705-8507	備前緑陽高校	岡山県備前市西片上91-1	0869-63-0315	0869-64-4260
34	竹田 勝重	34H28	731-0501	吉田高校	広島県安芸高田市吉田町吉田719-3	0826-42-0031	0826-42-0207
35	山本 一博	35H00	745-0802	徳山総合支援学校	山口県周南市栗屋小踏中崎267-1	0834-25-5378	0834-25-5330
36	宮武 孝明	36H02	768-0069	観音寺第一高校	香川県観音寺市茂木町4-2-38	0875-25-4155	0875-25-4145
37	光 永健二	37H01	770-0006	徳島科学技術高校	徳島県徳島市北矢三町2-1-1	088-631-4185	088-631-1110
38	山川 厚	38H01	790-8541	松山東雲高校	愛媛県松山市大街道3-2-24	089-941-4136	089-931-4973
39	松山 廣美	39H00	783-0004	高知県アーチェリー協会	高知県南国市大そね甲1797-6	088-864-4418	
40	中島 克哉	40H02	807-0863	折尾高校	福岡県北九州市八幡西区大膳2-23-1	093-691-3561	093-691-9529
41	田中 伸周	41H00	840-0851	県立盲学校	佐賀県佐賀市天祐1-5-29	0952-23-4672	0952-25-7044
42	藤原 真也	42H02	854-0205	諫早東高校	長崎県諫早市森山町杉谷317	0957-36-1010	0957-36-1011
43	山下 弘昭	43H05	869-4201	氷川高校	熊本県八代市鏡町鏡村937番地	0965-52-3611	0965-52-5161
44	堤 幸祐	44H01	874-8567	別府溝部学園高校	大分県別府市野田78	0977-67-6908	0977-67-8255
45	高山 正尚	45H03	880-0124	宮崎北高校	宮崎県宮崎市大字新名爪4567	0985-39-1288	0985-39-1328
46	別府 隆司	46H02	890-0014	鹿児島工業高校	鹿児島県鹿児島市草牟田2-57-1	099-222-9205	099-222-9206
47	安谷 屋仁	47H00	901-2101	鏡が丘特別支援学校	沖縄県浦添市当山3-2-7	098-877-4940	098-877-9958

学校登録一覧表

平成22年3月31日現在
(太字都道府県名は、高体連加盟)

都道府県	学校番号	学 校 名	〒	所 在 地	電話番号	FAX番号
北海道 16校	01H01	道立 札幌月寒高	062-0051	札幌市豊平区月寒東1条3丁目1番1号	011-851-3111	011-851-3112
	01H02	市立 札幌啓北商業高	005-0841	札幌市南区石山1条2丁目15番1号	011-591-2021	011-591-2023
	01H03	道立 小樽潮陵高				
	01H04	私立 函館ラ・サール高	041-8765	函館市日吉町1丁目12番1号	0138-52-0365	0138-54-0365
	01H05	道立 室蘭清水丘高	051-0034	室蘭市増市町2丁目6番16号	0143-23-1221	0143-23-1746
	01H06	道立 登別青嶺高	059-0027	登別市青葉町42番地1	0143-85-8586	0143-85-8585
	01H07	道立 旭川南高				
	01H08	道立 清水高高				
	01H09	道立 帯広三条高高	080-2473	帯広市西23条南2丁目12番地	0155-37-5501	0155-37-5503
	01H10	道立 帯広工業高高	080-0833	帯広市稲田町基線14番地7	0155-48-5650	0155-48-2680
	01H11	道立 幕別高高				
	01H12	道立 札幌西高高				
	01H13	道立 札幌啓成高高	004-0004	札幌市厚別区厚別東4条8丁目6番1号	011-898-2311	011-898-2313
	01H14	市立 札幌開成高高				
	01H15	道立 旭川北高高	070-0901	旭川市花咲町3丁目	0166-51-4620	0166-51-2818
	01H16	道立 旭川工業高高				
	01H17	私立 旭川実業高高				
	01H18	道立 鹿追高高				
	01H19	道立 紋別北高高				
	01H20	道立 紋別南高高				
	01H21	道立 室蘭東高高				
	01H22	私立 東海大学第四高				
	01H23	道立 帯広柏葉高高				
	01H24	道立 札幌丘珠高高				
	01H25	私立 札幌第一高高				
	01H26	道立 芽室室高高				
	01H27	私立 札幌光星高高	065-0013	札幌市東区北13条東9丁目1番1号	011-711-7161	011-711-7330
	01H28	道立 追分更高高				
	01H29	道立 音更高高				
	01H30	道立 音更高(定)				
	01H31	市立 帯広緑陽高高				
	01H32	私立 札幌光星高高				
	01H33	私立 札幌新陽高高				
	01H34	道立 静内高高				
	01H35	道立 白老東高高				
	01H36	市立 札幌平岸高高	062-0935	札幌市豊平区平岸5条18丁目1番2号	011-812-2010	011-812-2049
01H37	私立 旭川大学高高					
01H38	私立 北海道栄高高	059-0998	白老郡白老町緑丘4-676	0144-82-2185	0144-82-3214	
01H39	道立 札幌白石路高高					
01H40	道立 札幌篠路高高	002-8053	札幌市北区篠路町篠路372番地67	011-771-2004	011-771-2013	
01H41	私立 藤女子高高					
01H42	道立 札幌東高高					
01H43	道立 札幌西陵高高	063-0023	札幌市西区平和3条4丁目2番1号	011-663-7121	011-663-7122	
01H44	道立 石狩南高高					
01H45	道立 札幌真栄高高	004-0839	札幌市清田区真栄236番地1	011-883-0465	011-883-1302	
01H46	私立 札幌大谷高高	065-0016	札幌市東区北16条東9丁目1番1号	011-731-2451	011-741-4860	
青森県 11校	02H01	県立 三本木農業高	034-8578	十和田市相坂字高清水78-92	0176-23-5341	0176-23-2141
	02H02	県立 弘前実業高藤崎校舎	038-3802	藤崎町藤崎字下袋7の10	0172-75-3332	0172-75-3334
	02H03	八戸工業大学第二高	031-8505	八戸市大字妙字大開67	0178-25-4311	0178-25-0568
	02H04	県立 むつ工業高				
	02H05	八戸工業大学第一高	031-0822	八戸市白銀町右岩淵通7-10	0178-33-5121	0178-34-3942
	02H06	県立 名久井農業高	039-0502	三戸郡名川町下名久井字下諏訪平1番地	0178-76-2215	0178-76-2234

都道府県	学校番号	学 校 名	〒	所 在 地	電話番号	FAX番号
	02H07	県立青森西高	038-0042	青森市新城字平岡266の20	017-788-0372	017-788-4411
	02H08	県立青森東高	030-0921	青森市原別3丁目1-1	017-736-2440	017-736-3091
	02H09	青森山田高	030-8520	青森市青葉3丁目13-40	017-739-2001	017-739-1950
	02H10	県立青森中央高	030-0842	青森市東大野1丁目22-1	017-739-5135	017-729-3488
	02H11	県立五所川原農林高				
	02H12	県立八戸南高				
	02H13	県立五戸高				
	02H14	県立七戸高	039-2516	上北郡七戸町字館野47-31	0176-62-4111	0176-62-4112
	02H16	県立柏木農業高				
	02H17	県立六ヶ所高	039-3215	上北郡六ヶ所村大字倉内字笹崎305	0175-74-2304	0175-74-2377
岩手県 4校	03H01	県立盛岡工業高	020-0841	盛岡市羽場18-11-1	019-638-3141	019-638-8134
	03H02	私立盛岡白百合学園高	020-0004	盛岡市山岸4-29-16	019-661-6330	019-661-9923
	03H03	県立住田高	029-2311	気仙郡住田町世田米字川口12-1	0192-46-3141	0192-46-3144
	03H04	私立花巻東高	025-0066	花巻市松園町55-1	0198-24-2825	0198-41-1137
宮城県 4校	04H01	市立仙台工業高	983-8543	仙台市宮城野区東宮城野3-1	022-237-5341	022-283-6478
	04H02	東陵高	988-0812	気仙沼市字大峠山1番1号	0226-23-3100	0226-23-3107
	04H03	仙台高等専門学校名取キャンパス	981-1239	名取市愛島塩手字野田48	022-381-0266	022-381-0267
	04H04	県立米谷工業高	987-0902	登米郡東和町米谷古館88	0220-42-2170	0220-42-2171
	04H05	県立農業高				
	04H06	聖和学園高				
秋田県 2校	05H02	県立秋田南高	010-1437	秋田市仁井田緑町4-1	018-833-7431	018-831-6196
	05H03	県立大館鳳鳴高	017-0813	大館市金坂後6番	0186-42-0002	0186-42-9000
山形県 5校	06H01					
	06H02	天真学園高	998-0031	酒田市浜田1丁目3-47	0234-22-4733	0234-22-4734
	06H03	県立鶴岡南高	997-0037	鶴岡市苔葉町26-31	0235-22-0061	0235-24-5941
	06H04	県立鶴岡北高	997-0037	鶴岡市苔葉町16-5	0235-22-2262	0235-24-6101
	06H05	県立鶴岡家政高				
	06H06	県立鶴岡工業高	997-0036	鶴岡市家中新町8-1	0235-22-5505	0235-25-4209
	06H07	県立山添高				
	06H08	県立鶴岡中央高	997-0017	鶴岡市大字大宝寺字日本国410	0235-25-5724	0235-25-5734
	06H09	県立				
福島県 2校	07H01	県立田村高	963-7763	田村郡三春町字持合畑88-1	0247-62-2185	0247-62-7785
	07H02	県立福島高	960-8002	福島市森合町5番72号	024-535-2391	024-535-2392
	07H03	県立福島南高				
	07H04	県立須賀川桐陽高				
	07H05	私立岩瀬農業高				
茨城県 2校	08H01	私立水城高	310-0804	水戸市白梅2丁目1番地45号	029-247-6509	029-248-3841
	08H02	県立波崎高				
	08H03	県立波崎柳川高	314-0252	神栖市柳川1603番地の1	0479-46-2711	0479-46-4063
栃木県 6校	09H01	県立馬頭高	324-0613	那須郡那珂川町馬頭1299-2	0287-92-2009	0287-92-5749
	09H02	県立黒羽高				
	09H03	県立烏山高	321-0621	那須烏山市中央3-9-8	0287-83-2075	0287-83-0145
	09H04	県立烏山女子高	321-0628	那須烏山市金井1-4-23	0287-82-2156	0287-84-0196
	09H05	高体連	322-0002	鹿沼市千渡2050	0289-62-7051	0289-65-7471
	09H06	県立鹿沼東高	322-0002	鹿沼市千渡2050	0289-62-7051	0289-65-7471
	09H07	個人				
	09H08	県立真岡工業高	321-4368	真岡市寺久保1-2-9	0285-82-3303	0285-83-6537
群馬県 10校	10H01	県立沼田女子高	378-0043	沼田市東倉内町753-3	0278-22-4495	0278-22-3249
	10H02	県立藤岡北高				
	10H03	県立沼田高	378-0054	沼田市西原新町1510	0278-23-1313	0278-22-4799
	10H04	県立太田高	373-0033	太田市西本町12-1	0276-31-7181	0276-31-9161
	10H05	県立安中実業高				
	10H06	県立館林女子高	374-0019	館林市尾曳町6番1号	0276-72-0139	0276-72-7112
	10H07	県立桐生西高				
	10H08	私立高崎商科大学附属高	370-0803	高崎市大橋町237-1	027-322-2827	027-328-7591

都道府県	学校番号	学 校 名	〒	所 在 地	電話番号	FAX番号
都道府県	10H09	私立 新 島 高				
	10H10	県立 高 崎 東 高				
	10H11	私立 前 橋 育 英 高				
	10H12	市立 前 橋 高	371-0051	前橋市上細井町2211-3	027-231-2738	027-234-9412
	10H13	市立 高崎経済大付属高				
	10H14	私立 創 世 中 等 高	371-0034	前橋市昭和町3-7-27	027-231-8117	027-231-8107
	10H15	県立 安 中 綜 合 学 園 高	379-0116	安中市安中1-2-8	027-381-0227	027-382-7207
	10H16	私立 共 愛 学 園 高	379-2185	前橋市小屋原町1115-3	027-267-1000	027-267-1001
	10H17	私立 明 和 県 央 高	370-3511	高崎市金子町28	027-373-5773	027-372-0663
埼玉県 9校	11H01	私立 大 宮 開 成 高	330-8567	さいたま市大宮区堀の内1-615	048-641-7161	048-647-8881
	11H02	県立 大 豊 岡 高	358-0003	入間市豊岡1丁目15番1号	042-962-5216	042-960-1053
	11H03	県立 行 田 高				
	11H04	県立 所 沢 中 央 高	359-0042	所沢市並木8丁目2番	042-995-6088	042-991-1006
	11H05	春日部共栄高	344-0037	春日部市上大増新田213	048-737-7611	048-737-8093
	11H06	私立 花 咲 徳 栄 高	347-8502	加須市花崎江橋519	0480-65-7181	0480-65-0778
	11H07	県立 上 尾 橘 高	362-0059	上尾市大字平方2187番地-1	048-725-3725	048-780-1010
	11H08	県立 新 座 高				
	11H09	県立 日 高 高				
	11H10	県立 北 本 高				
	11H11	私立 栄 東 代 高	337-0054	さいたま市沼区砂町2丁目77番地	048-651-4050	048-652-9435
	11H12	県立 宮 代 高	345-0814	南埼玉郡宮代町字東611	0480-32-4388	0480-36-1016
	11H13	県立 越 ケ 谷 高	343-0024	越ヶ谷市越ヶ谷2788-1	048-965-3421	048-960-1184
千葉県 13校	12H01	県立 京 葉 高	290-0034	市原市島野222	0436-22-2196	0436-25-1368
	12H02	私立 千 葉 英 和 高	276-0028	八千代市村上709-1	047-484-5141	047-487-5466
	12H03	県立 津 田 沼 高	275-0025	習志野市秋津5-9-1	047-451-1177	047-454-3242
	12H04	県立 磯 辺 高	266-0012	千葉市美浜区磯辺2丁目7番1号	043-277-2211	043-278-2071
	12H05	県立 松 戸 矢 切 高	271-0095	松戸市中矢切54番地	047-368-4741	047-368-4396
	12H06	県立 姉 崎 高				
	12H07	県立 流山おおたかの森高	270-0122	流山市大畔275-5	0471-54-3551	0471-55-6991
	12H08	県立 生 浜 南 高	260-0823	千葉市中央区塩田町372	043-266-4591	043-264-8636
	12H09	県立 船 橋 高	273-0002	船橋市東船橋6丁目1番1号	047-422-2188	047-426-0422
	12H10	私立 黎 明 高	289-1115	八街市八街ほ625	043-443-3221	043-443-3443
	12H11	私立 拓 殖 大 学 紅 陵 高	292-8568	木更津市桜井1403番地	0438-37-2511	0438-36-7284
	12H12	県立 泉 高				
	12H13	私立 志 学 館 高	292-8568	木更津市真舟3丁目29番1号	0438-37-3131	0438-37-3184
	12H14	県立 国 府 台 高				
	12H15	県立 生 浜 高 定 時 制				
	12H16	県立 実 叻 高	275-0003	習志野市実叻本郷22-1	047-479-1144	047-474-5600
	12H17	私立 つ く ば 開 成 高	277-0021	柏市中央町1-1 柏セントラルプラザ5階	04-7160-2351	04-7162-1031
東京都 18校	13H01	私立 東 京 学 園 高				
	13H02	都立 四 谷 商 業 高				
	13H03	私立 明 治 大 学 付 属 中 野 高	164-0003	中野区東中野3丁目3番4号	03-3362-8704	03-3368-3113
	13H04	私立 駒 場 東 邦 高	154-0001	世田谷区池尻4-5-1	03-3466-8221	03-3466-8225
	13H05	私立 日 本 工 業 大 学 駒 場 高	153-8508	目黒区駒場1-35-32	03-3467-2130	03-3467-2245
	13H06	私立 玉 川 学 園 高	194-8610	町田市玉川学園6丁目1番1号	042-739-8533	042-739-8559
	13H07	都立 山 崎 高	195-0074	町田市山崎町1453-1	042-792-2891	042-794-0440
	13H08	私立 学 習 院 高 等 科	171-0031	豊島区目白1丁目5番1号	03-3986-0221	03-5992-1016
	13H09	私立 麻 布 高	106-0046	港区元麻布2-3-29	03-3446-6541	03-3444-2337
	13H10	私立 濁 協 高	112-0014	文京区関口3-8-1	03-3943-3651	03-3943-9119
	13H11	私立 慶 応 義 塾 女 子 高	108-0073	港区三田2丁目17番23号	03-5427-1674	03-5427-1675
	13H12	私立 武 蔵 野 高				
	13H13	私立 東 海 大 学 付 属 高 輪 台 高	108-8587	港区高輪2-2-16	03-3448-4011	03-3448-4020
	13H14	私立 早 稲 田 大 学 高 等 学 院	177-0044	練馬区上石神井3丁目31番1号	03-5991-4151	03-3928-4110
	13H15	私立 城 北 高				
	13H16	私立 足 立 学 園 高				
	13H17	私立 淑 徳 高	174-8643	板橋区前野町5-14-1	03-3969-7411	03-3558-7992

都道府県	学校番号	学 校 名	〒	所 在 地	電話番号	FAX番号
都道府県	13H18	都立 大 山 高				
	13H19	私立 昭 和 第 一 学 園 高				
	13H20	私立 国 際 基 督 教 大 学 高	184-8503	小金井市東町1-1-1	0422-33-3401	0422-33-3376
	13H21	都立 第 四 商 業 高	176-0021	練馬区貫井3-45-19	03-3990-4221	03-3926-7040
	13H22	私立 日 体 桜 華 女 子 高				
	13H23	私立 明 治 学 院 東 村 山 高				
	13H24	都立 館 高				
	13H25	私立 大 東 文 化 学 園 高				
	13H26	私立 藤 村 女 子 高				
	13H27	都立 野 津 田 高				
	13H28	都立 小 平 西 高				
	13H29	私立 文 京 学 院 大 学 女 子 高	113-8667	文京区本駒込6-18-3	03-3946-5301	03-3946-7294
	13H30	私立 国 士 館 高	154-8553	世田谷区若林4-32-1	03-5481-3131	03-5481-3149
	13H31	都立 千 歳 高				
	13H32	都立 晴 海 総 合 高				
	13H33	都立 松 が 谷 高	192-0354	八王子市松が谷1772	042-676-1231	042-675-1237
	13H34	私立 明 大 中 野 八 王 子 高				
	13H35	私立 日 本 大 学 豊 山 高				
	13H36	都立 瑞 穂 農 芸 高				
	13H37	都立 向 丘 高				
13H38	私立 錦 城 高					
13H39	私立 郁 文 館 高	113-0023	文京区向丘2-19-1	03-3828-2206	03-3828-1261	
13H40	私立 錦 城 高					
神奈川県 22校	14H01	私立 横 浜 高	236-0053	横浜市金沢区能見台通46-1	045-781-3396	045-785-1541
	14H02	私立 相 模 女 子 大 学 高	228-0807	相模原市文京2-1-1	0427-42-1442	
	14H03	県立 横 浜 緑 ヶ 丘 高	231-0832	横浜市中区本牧緑ヶ丘37番地	045-621-8641	045-624-0765
	14H04	私立 浅 野 高	221-0012	横浜市神奈川区子安台1-3-1	045-421-3281	045-421-4080
	14H05	私立 三 浦 学 苑 高	238-0031	横須賀市衣笠栄町3丁目80番地	0468-52-0284	0468-52-6980
	14H06	市立 横 須 賀 総 合 高	239-0831	横須賀市久里浜6-1-1	046-833-4111	046-833-4555
	14H07	県立 東 金 沢 高	236-0051	横浜市金沢区富岡東2丁目6番1号	045-774-1188	045-776-2357
	14H08	県立 小 田 原 城 内 高	250-0013	小田原市南町1-6-34	0465-23-3251	0465-23-6142
	14H09	湘南高通信制少年工学校	238-0392	横須賀市御幸浜2-1	0468-56-1291	0468-56-1291
	14H10	私立 アレセイア湘南高	253-0031	茅ヶ崎市富士見町5番2号	0467-87-0132	0467-86-7350
	14H11	私立 東海大学附属相模高	228-8515	相模原市相南3-33-1	0427-42-1251	0427-42-1159
	14H12	私立 慶 応 義 塾 高	223-8524	横浜市港北区日吉4丁目1番2号	045-563-1111	045-566-1378
	14H13	私立 横 浜 学 園 高	235-0021	横浜市磯子区岡村2丁目4番1号	045-751-6941	045-761-7956
	14H14	県立 永 谷 高	233-0016	横浜市港南区下永谷町1-28-1	045-824-2126	045-825-3605
	14H15	市立 南 高	233-0011	横浜市港南区東永谷町2丁目1番1号	045-822-1910	
	14H16	県立 上 矢 部 高	245-0053	横浜市戸塚区上矢部町3230	045-861-3500	045-862-6347
	14H17	私立 鎌 倉 女 学 院 高	248-0014	鎌倉市由比ヶ浜2-10-4	0467-25-2100	0467-25-1358
	14H18	県立 海 洋 科 学 高	240-0101	横須賀市長坂1-2-1	0468-56-3128	0468-57-6457
	14H19	県立 湯 河 原 高	259-0312	足柄下郡湯河原町吉浜1576-31	0465-63-1281	0465-62-0675
	14H20	県立 元 石 川 高	225-0004	横浜市青葉区元石川町4116	045-902-2692	045-902-8948
	14H21	市立 南 高	233-0011	横浜市港南区東永谷2-1-1	045-822-1910	045-826-0818
	14H22	私立 逗 子 開 成 高	249-8510	逗子市新宿2-5-1	046-871-2062	046-873-8459
山梨県 2校	15H01	県立 甲 府 第 一 高	400-0007	甲府市美咲2-13-44	0552-53-3525	0552-53-3527
	15H02	私立 山 梨 英 和 高				
	15H03	私立 甲 府 湯 田 高				
	15H04	県立 農 林 高				
	15H05	県立 機 山 工 業 高				
	15H06	県立 山 梨 学 院 付 属 高				
	15H07	県立 甲 府 西 高				
	15H08	県立 韮 崎 高				
	15H09	県立 第 一 商 業 高				
	15H10	私立 東 海 大 学 甲 府 高	400-0063	甲府市金竹町1-1	055-227-1111	055-227-1112
新潟県	16H01	県立 長 岡 工 業 高	940-0084	長岡市幸町2丁目7番70号	0258-35-1976	0258-39-2054

都道府県	学校番号	学 校 名	〒	所 在 地	電話番号	FAX番号			
9校	16H02	私立 敬和学園高	950-3112	新潟市北区太夫浜325番地	025-259-2391	025-259-7281			
	16H03	私立 新潟産業大学附属高							
	16H04	県立 新潟中央高							
	16H05	専門高							
	16H06	県立 燕工業高							
	16H07	県立 巻工業高							
	16H08	県立 新発田南高							
	16H09	県立 新潟高							
	16H10	県立 高志高	950-0926				新潟市中央区高志1-15-1	025-286-6911	025-286-6979
	16H11	県立 吉田高	959-0265				燕市吉田東町16番1号	0256-93-3225	0256-93-5455
	16H12	県立 長岡向陵高							
	16H13	私立 日大文理高	950-2035				新潟市西区新通1072番地	025-260-1000	025-260-5112
	16H14	私立 新潟清心女子高	950-2101				新潟市五十嵐1の町6370番地	025-269-2041	025-269-2042
	16H15	県立 新潟西高	950-2156				新潟市西区内野関場4699	025-262-1561	025-261-3902
	16H16	県立 西川竹園高	959-0421				新潟市西蒲区鮎2番地1	0256-88-3131	0256-88-2172
	16H17	県立 新潟工業高	950-2024				新潟市西区小新西1-5-1	025-266-1101	025-266-1238
	長野県 8校	17H01	県立 篠ノ井高				388-8007	長野市篠ノ井布施高田1161番地2	026-292-0066
17H02		県立 長野南高	381-2214	長野市稲里町田牧字大北236-2	026-284-8850	026-291-1552			
17H03		県立 駒ヶ根工業高							
17H04		私立 上田西高	386-8624	上田市下塩尻868	0268-22-0412	0268-26-2883			
17H05		県立 上田千曲高	386-8585	上田市中之条626	0268-22-7070	0268-23-5370			
17H06		県立 上田染谷丘高							
17H07		県立 上田高	386-8715	上田市大手1-4-32	0268-22-0002	0268-23-5390			
17H08		県立 上田東高	386-8683	上田市常田三丁目5-68	0268-22-0101	0268-23-5170			
17H09		県立 蓼科高	384-2305	北佐久郡立科町大字芦田3652	0267-56-1015	0267-51-3006			
17H10		県立 長野商業高	380-0872	長野市妻科243	026-234-1265	026-234-0875			
富山県 4校	18H01	私立 高岡龍谷高	933-8517	高岡市古定塚4-1	0766-22-5141	0766-25-8149			
	18H02	県立 魚津工業高	937-0001	魚津市浜経田3338	0765-22-2577	0765-22-2578			
	18H03	私立 新川高							
	18H04	県立 富山中高	930-0097	富山市芝園町3丁目1-26	0764-41-3541	0764-41-3543			
	18H05	県立 大門高							
	18H06	県立 泊山南高	939-0743	下新川郡朝日町道下603	0765-82-1191	0765-82-1192			
	18H07	県立 富山南高							
	18H08	県立 桜井高							
石川県 3校	19H01	県立 能登青翔高	927-0433	鳳珠郡能登町字宇出津マ字106-7	0768-62-0544	0768-62-2935			
	19H02	県立 金沢向陽高	920-3121	金沢市大場町東590番地	0762-58-2355	0762-58-3592			
	19H03	県立 工業高							
	19H04	県立 金沢桜丘高	920-0818	金沢市大樋町16番1号	076-252-1225	076-252-1643			
	19H05								
福井県 4校	20H01	県立 丹南高	916-0062	鯖江市熊田町10-7	0778-62-2112	0778-62-2102			
	20H02	県立 金津高	919-0621	あわら市市姫4-5-1	0776-73-1255	0776-73-1254			
	20H03	敦賀気比高	914	敦賀市沓見164-1	0770-24-2150	0770-24-2620			
	20H04	県立 高志高	910-0854	福井市御幸2丁目25-8	0776-24-5175	0776-24-5177			
静岡県 15校	21H01	私立 修善寺工業高							
	21H02	県立 富士見高	416-8555	富士市平垣町1番1号	0545-61-0250	0545-63-5040			
	21H03	県立 静岡商業高							
	21H04	県立 袋井高							
	21H05	県立 浜松工業高	433-8567	浜松市北区初生町1150	053-436-1101	053-437-9988			
	21H06	私立 浜松商業高	432-8004	浜松市中区文丘町4番11号	053-471-3351	053-475-2109			
	21H07	私立 浜松学芸高	430-0905	浜松市中区下池川町34番3号	053-471-5336	053-475-2395			
	21H08	県立 興誠高	430-0907	浜松市中区高林1丁目17番2号	053-471-4136	053-471-4137			
	21H09	県立 浜松北高	432-8013	浜松市中区広沢1丁目30番1号	053-454-5548	053-456-3316			
	21H10	県立 浜松湖東高	431-1112	浜松市西区大人見町3600	053-485-0215	053-485-3947			
	21H11	県立 三ヶ日高							
	21H12	私立 天竜林業高	431-3314	浜松市天竜区二俣町二俣601番地	053-925-3139	053-925-7422			

都道府県	学校番号	学 校 名	〒	所 在 地	電話番号	FAX番号				
	21H13	県立 静岡北高		駿東郡長泉町竹原354	055-975-0080	055-976-0735				
	21H14	県立 静岡東高								
	21H15	私立 清水工業高								
	21H16	県立 三島高	411-0944							
	21H17	県立 島田工業高								
	21H18	県立 東海大附属翔洋高	424-8611				静岡市清水区折戸3-20-1	054-334-0726	054-334-1851	
	21H19	県立 清水西高	424-8637				静岡市清水区青葉町5-1	054-352-2225	054-354-5604	
	21H20	県立 榛原高	421-0422				榛原郡榛原町静波850	0548-22-0380	0548-22-6557	
	21H21	県立 庵原高								
	21H22	県立 吉田高								
	21H23	市立 相良高	421-0596				牧之原市波津1700-3	0548-52-1133	0548-52-1135	
	21H24	私立 清水市立商業高	424-8752				静岡市清水区桜ヶ丘町7番15号	054-353-5388	054-354-1466	
	21H25	県立 常葉学園橘高								
	21H26	県立 清水東高	424-8550				静岡市清水区秋吉町5-10	054-366-7030	054-366-7685	
	21H27	私立 静岡中央高								
	21H28	私立 静岡女子高								
	21H29	私立 静岡大成高								
	21H30	私立 藤枝順心高								
	21H32	私立 静岡南高								
	21H33	私立 清水国際高								
	21H34	私立 静岡サレジオ高								
	愛知県 10校	22H01	私立 愛知高				464-8520	名古屋市千種区光ヶ丘2丁目11番41号	052-721-1521	052-723-2254
		22H02	私立 愛知工業大学名電高				464-8540	名古屋市千種区3丁目2番12号	052-721-0311	052-722-8302
		22H03	弥富高				498-0048	弥富市稲吉2丁目52番地	0567-68-2233	0567-68-4492
22H04		私立 愛知女子高								
22H05		私立 東海学園高	468-0014	名古屋市天白区中平2丁目901番地	052-801-6222	052-804-0647				
22H06		私立 東海高	461-0003	名古屋市東区筒井1-2-35	052-936-5112	052-936-5195				
22H07		県立 東邦高	465-8516	名古屋市名東区平和が丘3丁目11番地	052-782-1171	052-782-7151				
22H08		金城学院高								
22H09		私立 安城東高								
22H10		県立 愛知産業大学三河高	444-0005	岡崎市岡町字原山12-10	0564-48-5211	0564-48-5300				
22H11		県立 桜丘高								
22H12		県立 衣台高								
22H13		県立 西尾東高								
22H14		岡崎東高	444-3524	岡崎市竜泉寺町字後山27番地	0564-52-8911	0564-55-9410				
22H15		名古屋工業高								
22H16		市立 中京女子大学附属高								
22H17		県立 向陽高								
22H18		県立 豊橋南高								
22H19		県立 岡崎西高								
22H20		県立 岡崎高								
22H21		岡崎北高								
22H22		名古屋学院高								
22H23		私立 滝高								
22H24		私立 安城学園高	446-8625	安城市小堤町4-25	0566-76-5105	0566-72-2808				
22H25		私立 南山高								
22H26		私立 大成高	491-0814	一宮市千秋町小山大福田1878-2	0586-77-9900	0586-77-9989				
三重県 4校	23H01	県立 三重高	515-8533	松阪市久保町1232番地	0598-29-2959	0598-29-6944				
	23H02	県立 四日市南高								
	23H04	私立 四日市四郷高	510-0947	四日市市八王子町高花1654	0593-22-1145	0593-22-5390				
	23H06	私立 海星高	510-0822	四日市市追分1-9-34	059-345-0036	059-347-2989				
	23H07	私立 津田学園	511-0904	桑名市野田5-3-12	0594-31-6311	0594-31-8179				
岐阜県 5校	24H01	聖マリア女学院高	501-2565	岐阜市福富201	058-229-1102	058-229-3029				
	24H02	県立 高山西高	506-0059	高山市下林町353番地	0577-32-2590	0577-33-9911				
	24H03	高大垣西高	503-8520	大垣市中曾根町字大畔147番地1	0584-91-5611	0584-91-9967				
	24H04	県立 専門部	506-0059	高山市林町353 高山西高内	0577-32-2590	0577-33-9911				

都道府県	学校番号	学 校 名	〒	所 在 地	電話番号	FAX番号					
滋賀県 6校	24H05	県立可児	高	509-0241	可児市坂戸987-2	0574-62-1000	0574-63-6759				
	25H01	市立大津商業	高	520-0037	大津市御陵町2-1	077-524-4284	077-526-1802				
	25H02	県立大津	高	520-3016	栗東市小野618	077-553-3350	077-554-1537				
	25H03	県立栗東	高								
	25H04	県立守山女子	高								
	25H05	県立甲南	高								
	25H06	県立八幡商業	高	529-0112	東浅井郡虎姫町宮部2410	0749-73-3055	0749-73-2967				
	25H07	県立八愛	高								
	25H08	県立伊吹	高								
	25H09	県立長浜北星	高								
	25H10	県立虎姫	高								
	25H11	県立北大津	高					520-0246	大津市仰木の里1丁目23-1	077-573-5881	077-573-7076
	25H12	県立草津東	高					525-0025	草津市西洪川2-8-65	077-564-4681	077-562-1601
	25H13	私立八日市南	高					527-0032	東近江市春日町1-15	0748-22-1513	0748-23-2151
	25H14	私立立命館守山	高								
京都府 7校	26H01	私立同志社	高	606-8558	京都市左京区岩倉大鷲町89	075-781-7121	075-781-7124				
	26H02	私立同志社女子	高	602-0893	京都市上京区今出川通寺町西入ル	075-251-4305	075-251-4308				
	26H03	市立福知山成美	高	601-8467	京都市南区唐橋大宮尻町22	075-691-3161	075-682-5668				
	26H04	市立洛陽工業	高								
	26H05	府立紫野	高								
	26H06	府立木津道	高								
	26H07	府立木津	高								
	26H08	府立菟道	高								
	26H09	府立立工業	高								
26H09	府立朱雀	高									
26H09	府立	高									
大阪府 13校	27H01	私立和泉工業	高	533-0007	大阪市東淀川区相川2-18-51	06-6340-3031	06-6349-3719				
	27H02	私立大阪	高								
	27H03	私立常翔学園	高					535-8585	大阪市旭区大宮5丁目16番1号	06-6954-4483	06-6953-9497
	27H04	私立大阪女子	高					545-0002	大阪市阿倍野区天王寺町南2丁目8-19	06-6719-2801	06-6714-0045
	27H05	市立関西大倉	高					567-0052	茨木市室山2丁目14番1号	0726-43-6321	0726-43-8375
	27H06	府立岸和田産業	高					596-0045	岸和田市別所町3-33-1	0724-22-4861	0724-22-6111
	27H07	私立久米田	高					558-0053	大阪市住吉区帝塚山中3丁目10番51号	06-6672-1152	06-6672-1155
	27H08	私立此花学院	高								
	27H09	私立帝塚山学院	高					566-0022	摂津市三島3丁目5番36号	06-6381-0220	06-6383-4822
	27H10	府立星翔	高					553-0007	大阪市福島区大開2丁目17番62号	06-6461-0023	06-6461-3483
	27H11	私立西野田工科	高					545-0011	大阪市阿倍野区昭和町3丁目1番64号	06-6621-1181	06-6629-6111
	27H12	私立初芝	高								
	27H13	府立桃山学院	高					581-0831	八尾市山本町北1-1-44	0729-99-0552	0729-99-4347
	27H14	府立山本	高					572-8572	寝屋川市幸町26番12号	0728-21-6401	0728-21-0134
	27H15	府立工業高等専門学校	高					590-0113	堺市南区晴美台1-1-2	0722-91-5510	0722-91-6097
	27H16	府立岸和田	高								
	27H17	府立池島	高					578-0944	東大阪市若江西新町5-3-1	06-6722-1261	06-6729-7385
	27H18	私立堺東	高								
	27H19	私立関西創価	高								
	27H20	私立近畿大学附属	高								
兵庫県 14校	28H01	私立滝川	高	654-0007	神戸市須磨区宝田町2丁目1-1	078-732-1625	078-732-7391				
	28H02	私立須磨ノ浦女子	高	659-0096	芦屋市山手町31-3	0797-31-0551	0797-31-7458				
	28H03	市立甲南	高								
	28H04	県立琴丘	高	670-0052	姫路市今宿668	0792-92-4925	0792-92-4927				
	28H05	私立星陵	高	655-0038	神戸市垂水区星陵台4丁目3-2	078-707-6565	078-707-6589				
	28H06	私立夙川学院	高	662-0027	西宮市神園町2-20	0798-74-5061	0798-74-1596				
	28H07	私立松蔭	高	657-0805	神戸市灘区青谷3丁目4番47号	078-861-1105	078-861-1887				
	28H08	私立甲南女子	高	658-0001	神戸市東灘区森北5丁目6-1	078-411-2531	078-411-2535				
	28H09	県立神戸山手女子	高	650-0006	神戸市中央区諏訪山町6番1号	078-341-2133	078-341-1882				
	28H10	県立舞子	高	655-0004	神戸市垂水区学が丘3丁目2番	078-783-5151	078-783-5152				
	28H11	県立姫路東	高	670-0012	姫路市本町68-70	0792-85-1166	0792-85-1167				
	28H12	私立夢野台	高	653-0801	神戸市長田区房王寺町2丁目1	078-691-1546	078-691-1548				

都道府県	学校番号	学 校 名	〒	所 在 地	電話番号	FAX番号
都道府県	28H13	私立 須磨学園高	654-0009	神戸市須磨区板宿町3-15-14	078-732-1968	078-732-6129
	28H14	県立 滝川第二高	651-2276	神戸市西区春日台6-23	078-961-2381	078-961-4591
	28H15	私立 西宮甲山高				
	28H16	県立 神戸星城高	654-0113	神戸市須磨区緑が丘1丁目12-1	078-741-1860	078-741-6304
	28H17	私立 三田西陵高				
	28H18	県立				
奈良県 4校	29H01	私立 奈良良高	630-8113	奈良市法蓮町836	0742-23-2855	0742-23-4395
	29H02	私立 天理高	632-8585	天理市柚之内町1260	0743-63-7691	0743-63-1368
	29H03	県立 奈良学園高	639-1093	大和郡山市山田町430	0743-54-0351	0743-54-0335
	29H04	県立 桜井商業高				
	29H05	県立 広陵高				
	29H06	私立 奈良情報商業高	633-0051	桜井市河西770	0744-42-4014	0744-42-3827
	29H07	県立 帝塚山高				
	29H08	県立 桜井高				
和歌山県 3校	30H01	私立 貴志川高	640-0415	紀の川市貴志川町長原400	0736-64-2500	0736-64-2501
	30H02	県立 田辺商業高				
	30H03	和歌山	649-6264	和歌山市新庄188	0734-77-3933	0734-77-4928
	30H04	向陽高				
	30H05	県立 海南高				
	30H06	私立 神島高	646-0023	田辺市文里2-33-12	0739-22-2550	0739-22-2258
鳥取県 5校	31H01	県立 米子北高	683-0804	米子市米原6丁目14番1号	0859-22-9371	0859-32-6838
	31H02	県立 倉吉農業高	682-0941	倉吉市大谷166番地	0858-28-1341	0858-28-1342
	31H03	県立 倉吉東高	682-0812	倉吉市下田中町801番地	0858-22-5205	0858-22-5206
	31H04	県立 鳥取商業高	680-0941	鳥取市湖山町北2丁目401番地	0857-28-0156	0857-28-0157
	31H05	県立 鳥取東高				
	31H06	県立 米子南高	683-0033	米子市長砂町216番地	0859-33-1641	0859-33-1462
	31H07	県立 米子東高				
島根県 3校	32H01	県立 松江東高	690-0823	松江市西川津町510番地	0852-27-3700	0852-27-3703
	32H03	国立 出雲工業高	693-0022	出雲市上塩治町420	0853-21-3131	0853-21-7543
	32H04	私立 松江工業高専	690-8518	松江市西生馬町14-4	0852-36-5207	0852-36-5207
岡山県 5校	33H01	私立 岡山理大学附属高	700-0005	岡山市北区理大町1-1	086-256-8521	086-225-8513
	33H02	岡山県共生高	718-0011	新見市新見2032-4	0867-72-0526	0867-72-8032
	33H03	県立 高梁日新高				
	33H04	県立 備前東高				
	33H05	県立 倉敷天城高	710-0132	倉敷市藤戸町天城269	086-428-1251	086-428-1253
	33H06	県立 岡山一宮高	701-1202	岡山市北区椿津221	086-284-2241	086-284-2243
	33H07	私立 備前縁陽高	705-8507	備前市西片上91-1	0869-63-0315	0869-64-4260
広島県 15校	34H01	国立 尾道高	722-0073	尾道市向島町5548-10	0848-20-6612	0848-20-6613
	34H02	市立 広島大学附属福山高	721-8551	福山市春日町5-14-1	084-941-8350	084-941-8356
	34H03	県立 呉高				
	34H05	県立 呉宮原高	737-0024	呉市宮原3丁目1番1号	0823-21-9306	0823-21-9308
	34H06	県立 海田高	736-0051	安芸郡海田町つくも町1番60号	082-822-3030	082-822-3800
	34H07	私立 加計高				
	34H08	私立 広島山陽高	733-8551	広島市西区観音新町4丁目12-5	082-232-9156	082-232-2497
	34H09	県立 修道高	730-0055	広島市中区南千田西町8-1	082-241-8291	082-249-0870
	34H11	国立 広島工業高	734-0001	広島市南区出汐2丁目4-75	082-254-1421	082-253-3407
	34H12	県立 広島大学附属高	734-0005	広島市南区翠1丁目1-1	082-251-9862	082-252-0725
	34H13	県立 広島皆実高				
	34H14	私立 可部高	731-0221	広島市安佐北区可部3丁目15-26	082-814-2032	082-814-2140
	34H15	県立 山陽女学園高				
	34H16	私立 因島北高				
	34H20	県立 広島桜が丘高	732-0048	広島市東区山根町36-1	082-262-0128	082-263-9228
34H21	県立					
34H22	県立 賀茂陽高	739-0043	東広島市西条西本町16-22	082-423-2559	082-422-2792	
34H23	私立 福山葦陽高					

都道府県	学校番号	学 校 名	〒	所 在 地	電話番号	FAX番号
都道府県	34H24	県立 広島工業大学附属高				
	34H25	県立 佐伯高	738-0222	廿日市市津田850	0829-72-1185	0829-72-0424
	34H26	県立 自 彊 高				
	34H27	県立 千代田高	731-1503	山県郡千代田町有間600-1	0826-72-3121	0826-72-6884
	34H28	私立 吉田高	731-0501	安芸高田市吉田町吉田713-9	0826-42-0031	0826-42-0207
	34H29	県立 広陵高	731-3161	広島市安佐南区沼田町伴4754	082-848-1321	082-848-5044
	34H30					
	34H31	近畿大学附属福山高				
	34H32	福山曉の星女子高				
	34H33	英数館高				
34H34	県立 広島女子商業高					
山口県 7校	35H01	県立 周防大島高	742-2301	大島郡周防大島町久賀4851番地の2	0820-72-0024	0820-72-0096
	35H02	私立 下関西高				
	35H03	県立 聖光高	743-0011	光市光井9丁目22-1	0833-72-1187	0833-72-1308
	35H04	県立 田布施工業高	742-1412	熊毛郡田布施町麻郷奥127	0820-52-2306	0820-52-2269
	35H05	県立 田布施農業高	742-1502	熊毛郡田布施町波野195番地	0820-52-2157	0820-53-0036
	35H06	県立 西京高	753-8531	山口市黒川2580番地の1	083-923-8508	083-932-0721
	35H07	県立 華陵高	744-0024	下松市末武上217-2	0833-44-1285	0833-41-5494
	35H08	県立 柳井高				
	35H09	私立 岩国工業高				
	35H10	県立 慶進高				
	35H11	県立 岩国高				
	35H12	県立 山口高	753-8508	山口市糸米1-9-1	083-922-8511	083-922-0503
香川県 6校	36H01	県立 高松西高	761-8025	高松市鬼無町山口257-1	087-882-6411	087-882-6413
	36H02	観音寺第一高	768-0069	観音寺市茂木町4-2-38	0875-25-4155	0875-25-4145
	36H03	県立 尽誠学園高	765-0053	善通寺市生野町855-1	0877-62-1515	0877-62-0586
	36H04	県立 高松南高	761-8084	高松市一宮町531	087-885-1131	087-885-1133
	36H05	県立 高松東高	761-0322	高松市前田東町690-1	087-847-6221	087-847-6223
	36H06	県立 香川中央高	761-1794	高松市香川町大野2001	087-886-7151	087-886-7988
徳島県 5校	37H01	県立 徳島工業高	770-0006	徳島市北矢三町2丁目1番1号	088-631-4185	088-631-1110
	37H02	県立 鳴門高	772-0002	鳴門市撫養町芥田字岩崎135-1	088-685-3217	088-685-0074
	37H03	県立 徳島東工業高	770-0864	徳島市大和町2丁目2-15	088-653-3274	088-653-3296
	37H04	県立 生光学園	771-1152	徳島市応神町中原38	088-641-1032	088-641-4075
	37H05	県立 辻高	779-4802	三好市井川町御領田61番地1	0883-78-2331	0883-78-2269
	37H06	徳島科学技術高	770-0006	徳島市北矢三町2丁目1番1号	088-631-4185	088-631-1110
愛媛県 1校	38H01		790-8541	松山市大街道3丁目2-24	089-941-4136	089-931-4973
	38H02	松山東雲高等学校				
高知県 4校	39H01	県立 高知小津高				
	39H02	県立 高知高				
	39H03	県立 梶原高	785-0610	高岡郡梶原町梶原1262	0889-65-0181	0889-65-0172
	39H04	県立 高知農業高	783-0024	南国市東崎957-1	088-863-3155	088-863-6209
福岡県 5校	40H01	県立 柏陵高	811-1353	福岡市南区柏原4丁目47番1号	092-566-3232	092-565-2109
	40H02	県立 折尾高	807-0863	北九州市八幡西区大膳2丁目23番1号	093-691-3561	093-691-9529
	40H03	県立 門司北高				
	40H04	私立 慶成高	803-0854	北九州市小倉北区皿山町15番1	093-561-1331	093-561-4844
	40H05	県立 大牟田高				
	40H06	私立 小倉南高	802-0801	北九州市小倉南区富士見1-9-1	093-921-2293	093-941-3435
	40H07	県立 築陽学園高	818-0103	太宰府市朱雀5-6-1	092-922-7361	092-928-3697
佐賀県 2校	41H01	県立 高志館高	840-0201	佐賀市大和町尼寺1698	0952-62-1331	0952-51-2008
	41H02	県立 巖木高	849-3131	唐津市巖木町下巖木727	0955-63-2535	0955-51-5021
	41H03	県立 佐賀東高				
長崎県 4校	42H01	県立 大村工業高	856-0815	大村市森園町1079-3	0957-52-3773	0957-52-3720
	42H02	県立 諫早東高	854-0205	諫早市森山町杉谷名317	0957-36-1010	0957-36-1011
	42H03					
	42H04	県立 長崎南商業高				
	42H05	県立 鎮西学院高				
		佐世保工業高				

都道府県	学校番号		学 校 名	〒	所 在 地	電話番号	FAX番号
	42H06		佐世保実業高				
	42H07		玉木女子高				
	42H08	県立	佐世保南高				
	42H09		長崎北陽台高				
	42H10		長崎女子商業高	850-0875	長崎市栄町2番10	095-824-2701	095-820-5284
	42H11	県立	長崎西高	852-8014	長崎市竹の久保町12-9	095-861-5106	095-861-3432
熊本県	43H01		第二高	862-0901	熊本市東町3-13-1	096-368-4125	096-365-5636
5校	43H02	私立	有明高				
	43H03	県立	東海大学付属第二高	862-0970	熊本市渡鹿9-1-1	096-382-1146	096-385-2161
	43H04	県立	熊本フェイス学院				
	43H05	県立	氷川高	869-4201	八代市鏡町大字鏡村937	0965-52-3611	0965-52-5161
	43H06	県立	荒尾高	864-0041	荒尾市荒尾2620-1	0968-63-0384	0968-63-0385
	43H07	私立	多良木高	868-0501	球磨郡多良木町多良木1212	0966-42-2102	0966-49-1022
大分県	44H01	私立	別府溝部学園高	874-8567	別府市大字野田78	0977-67-6908	0977-67-8255
8校	44H02		明豊高				
	44H03	県立	大分桜丘高				
	44H04		別府鶴見丘高	874-0836	別府市鶴見字横打4433-2	0977-21-0118	0977-26-4825
	44H05	県立	大分電波高				
	44H06	県立	別府羽室台高				
	44H07	私立	佐伯豊南高				
	44H08	県立	大分東明高	870-8658	大分市千代町2丁目4-4	0975-35-0201	0975-33-2660
	44H09	私立	大分豊府高				
	44H10	県立	大分高	870-0162	大分市明野高尾1-6-1	0975-51-1101	0975-53-0386
	44H11	県立	大分上野台高				
	44H12		中津工業高				
	44H13	県立	別府大学附属高				
	44H14	県立	中津商業高				
	44H16	県立	大分商業高				
	44H17	県立	竹田高	878-0013	竹田市大字竹田2642	0974-63-3401	0974-63-1865
	44H18	県立	大分鶴崎高				
	44H19	私立	大分西高	870-8560	大分市新春日2-1-1	097-543-1551	097-543-1553
	44H20	県立	岩田高	870-0936	大分市岩田町1-1-1	097-558-3007	
	44H21	県立	別府青山高	874-0903	別府市野口原3088の91	0977-22-3141	0977-22-3142
宮崎県	45H01	県立	都城泉ヶ丘高				
2校	45H02		都城西高				
	45H03	私立					
鹿児島県	46H01	県立	鹿児島純心女子高				
2校	46H02	私立	鹿児島工業高	890-0014	鹿児島市草牟田2丁目57番1号	099-222-9205	099-222-9206
	46H03	県立	鹿児島実業高				
	46H04	私立	甲陵高				
	46H05	私立	鹿児島修学館高				
	46H06	県立	鹿児島城西高				
	46H07	県立	鹿児島甲南高	890-0052	鹿児島市上之園町23-1	099-254-0175	099-254-0176
沖縄県	47H01	県立	豊見城南高	901-0223	豊見城市字翁長520	098-850-1950	098-850-9239
3校	47H02	県立	宜野湾高	901-2224	宜野湾市字真志喜2丁目25番1号	098-897-1020	098-897-4031
	47H03	県立	中部商業高				
	47H04		前原高				
	47H05		鏡が丘特別支援学校	901-2101	浦添市当山750	098-877-4940	098-877-9958

(財)全国高等学校体育連盟アーチェリー専門部 登録状況一覧表

平成23年3月31日現在 (一次登録完了)

番号	都道府県名	単独校		複数校	女子				男子				全体			総合計
		女子	男子		1年	2年	3年	合計	1年	2年	3年	合計	1年	2年	3年	
1	北海道	1	6	9	20	20	22	62	59	45	47	151	79	65	69	213
2	青森	0	1	10	38	25	27	90	77	56	54	187	115	81	81	277
3	岩手	1	1	2	17	17	3	37	20	14	3	37	37	31	6	74
4	宮城	0	0	4	5	5	1	11	30	17	23	70	35	22	24	81
5	秋田	0	0	1	7	10	3	20	11	8	8	27	18	18	11	47
6	山形	1	0	4	14	10	15	39	14	11	12	37	28	21	27	76
7	福島	0	0	2	6	8	5	19	18	6	5	29	24	14	10	48
8	茨城	0	0	2	1	5	2	8	4	8	10	22	5	13	12	30
9	栃木	1	0	4	4	8	4	16	5	20	11	36	9	28	15	52
10	群馬	3	4	3	30	27	21	78	41	31	29	101	71	58	50	179
11	埼玉	0	0	10	50	18	22	90	87	64	41	192	137	82	63	282
12	千葉	1	3	8	10	18	28	56	38	52	37	127	48	70	65	183
13	東京	2	9	6	32	19	19	70	94	81	41	216	126	100	60	286
14	神奈川	1	5	7	30	18	12	60	89	78	48	215	119	96	60	275
15	山梨	0	1	1	1	1	2	4	5	6	8	19	6	7	10	23
16	新潟	2	3	2	3	9	12	24	21	19	25	65	24	28	37	89
17	長野	1	0	5	17	5	7	29	23	14	15	52	40	19	22	81
18	富山	0	0	4	11	3	6	20	18	15	19	52	29	18	25	72
19	石川	0	2	1	1	2	2	5	11	8	3	22	12	10	5	27
20	福井	0	0	3	14	4	6	24	13	15	8	36	27	19	14	60
21	静岡	2	5	8	23	25	17	65	61	52	46	159	84	77	63	224
22	愛知	3	3	6	23	9	10	42	62	44	24	130	85	53	34	172
23	三重	0	2	2	3	6	0	9	12	12	9	33	15	18	9	42
24	岐阜	1	0	3	6	12	9	27	3	8	16	27	9	20	25	54
25	滋賀	0	0	6	26	12	15	53	31	32	11	74	57	44	26	127
26	京都	1	2	4	10	23	17	50	41	45	27	113	51	68	44	163
27	大阪	2	1	9	13	20	17	50	40	50	36	126	53	70	53	176
28	兵庫	4	3	7	45	47	40	132	41	44	45	130	86	91	85	262
29	奈良	0	0	4	17	11	12	40	19	24	21	64	36	35	33	104
30	和歌山	1	0	3	10	6	3	19	9	5	4	18	19	11	7	37
31	鳥取	2	1	3	20	7	6	33	12	14	10	36	32	21	16	69
32	島根	0	2	1	1	1	3	5	0	12	10	22	1	13	13	27
33	岡山	0	0	4	4	11	1	16	0	19	15	34	4	30	16	50
34	広島	2	5	9	29	10	5	44	44	47	26	117	73	57	31	161
35	山口	1	2	5	1	17	21	39	0	19	16	35	1	36	37	74
36	香川	0	0	4	17	13	11	41	32	26	13	71	49	39	24	112
37	徳島	0	1	0	0	0	0	0	6	6	7	19	6	6	7	19
38	愛媛	1	1	0	1	1	1	3	0	5	0	5	1	6	1	8
39	高知	0	0	2	2	4	1	7	7	5	4	16	9	9	5	23
40	福岡	1	0	2	13	3	13	29	9	5	6	20	22	8	19	49
41	佐賀	0	0	2	9	4	4	17	6	11	7	24	15	15	11	41
42	長崎	2	0	2	15	6	8	29	18	10	14	42	33	16	22	71
43	熊本	1	2	2	3	5	2	10	10	15	10	35	13	20	12	45
44	大分	0	1	3	8	9	9	26	16	12	5	33	24	21	14	59
45	宮崎	0	1	2	0	2	0	2	1	5	4	10	1	7	4	12
46	鹿児島	0	1	1	2	1	1	4	6	8	6	20	8	9	7	24
47	沖縄	0	0	2	0	4	1	5	11	4	7	22	11	8	8	27
		38	68	184	612	501	446	1,559	1,175	1,107	846	3,128	1,787	1,608	1,292	4,687

アジアグランプリ2010 第3回 台北大会報告 2010.6/29~7/4

女子選手	大久保舞 (近畿大学1年 諫早東高校出身)
	斎藤春菜 (青森三本木農業高校3年)
	長坂和佳 (愛知産業大学三河高校3年)
	佐藤真奈美 (大分東明高校3年)
男子選手	小岩創司 (広島県立佐伯高校3年)
	塩本悠介 (長崎県立大村工業高校3年)
	小笠原琢磨 (静岡県浜松学芸高校3年)
	石丸雄士 (長崎県立大村工業高校3年)
監督	新海輝夫 (愛知産業大学三河高校教諭)
コーチ	藤岡晋三 (大分東明高校教諭)

<遠征日記>

6月27日 (日)

全員、関西空港近辺のホテルに前泊。夕食後のミーティングで「日本を代表して行くという誇りと責任を持った行動を」「メダル獲得を最終目標としながらも多くを学ぶこと」を確認。その後、スケジュールの確認をした。

6月28日 (月)

朝食を済ませ8時にロビー前に集合、関西国際空港へと向う。出国手続きを終え定刻10時30分日本を出発した。

同日、現地時間12時05分 (日本よりマイナス1h) 台北国際空港に到着した。入国手続きを終え荷物を受け取りホテルへ向かう。

ホテルに到着した後、コンディション調整を兼ねて大会会場となる国立体育大学に行き、1時間半程思い思いの練習をした。

18時30分夕食。20時からミーティングを行い翌日の日程確認をした。

6月29日 (火)

朝はゆっくりとし、8時に朝食をとった後、約1時間散歩で体をほぐした。

昼食後、会場に移動し、公式練習、弓具検査を終えて開会式に参加した。

(途中、あいにくの雨に見舞われたが、急遽軒下を利用して進行された)

ホテルに戻って19時夕食、その後ミーティングにて試合の最終確認を行った。

6月30日 (水)

6時起床、6時半朝食、7時40分にホテルを出発した。

8時半から公式練習、9時半より女子、13時から男子の予選ラウンドが始まった。



<女子予選ラウンド結果>

氏名	1st	2ed	Total
佐藤 真奈美	320	316	636
大久保 舞	315	319	634
斎藤 春菜	306	308	614
長坂 和香	282	299	581

<男子予選ラウンド結果>

氏名	1st	2ed	Total
塩本 悠介	326	326	652
小岩 創司	321	324	645
小笠原 琢磨	307	314	621
石丸 雄士	311	306	617

<予選ラウンド試合評>

大久保以外は初めての国際大会ということで、やや緊張していたが、徐々になれ、落ち着きを取り戻した。周囲が緑に囲まれ変則的に吹く風に、的上の風見の旗と体感との誤差があり、なかなかリズムにのれなかった。しかし、後半からは思い切り良く攻める姿勢が随所に見られ、積極的にチャレンジしていた。決勝ラウンドが楽しみとなった。

7月1日(木)

6時起床、6時半朝食、7時40分にホテルを出発。本日は女子の決勝ラウンド

8時30分よりプラクティス9時より個人戦が始まった。

女子個人決勝ラウンド結果 (28名出場)	セットシステム得点	予選得点
1位 Shu-Chi Yuan (台北)	6 (24,26,29,29,26)	(664点)
2位 HAN UL KIM (韓国)	3 (27,28,27,27,25)	(669点)
3位 Chien-ying Le (台北)	7 (27,28,28,26,28)	(667点)
9位 大久保 舞 (近畿大学)	2 (53,50,51)	(634点)
9位 佐藤 真奈美 (大分東明高校)	0 (52,52)	(636点)
17位 斎藤 春菜 (三本木農業高校)	2 (45,51,46)	(614点)
17位 長坂 和香 (愛産大三河高校)	0 (42,49)	(581点)

7月2日(金)

男子個人決勝ラウンド結果 (40名出場)

1位 JING SIK LEE (韓国)	7 (28,29,28,29,28)	(666点)
2位 BON CHAN GU (韓国)	3 (28,27,27,30,25)	(672点)
3位 Jacob Wukie (USA)	7 (29,27,28,25,26)	(666点)
17位 塩本 悠介 (大村工業高校)	0 (52,59)	(652点)
17位 小岩 創司 (佐伯高校)	0 (44,52)	(645点)
17位 石丸 雄士 (大村工業高校)	0 (55,54)	(617点)
17位 小笠原 琢磨 (浜松学芸高校)	0 (52,47)	(621点)

7月3日（土）午前

団体決勝ラウンド女子（7チーム出場）

- | | | |
|----|-----|-------------|
| 1位 | 台北 | 211点(1989点) |
| 2位 | 韓国 | 209点(1953点) |
| 3位 | USA | 206点(1900点) |
| 4位 | 日本 | 195点(1829点) |

(大久保、斎藤、長坂)



7月3日（土）午後



団体決勝ラウンド男子（9チーム出場）

- | | | |
|----|-----|-------------|
| 1位 | 韓国 | 217点(2023点) |
| 2位 | USA | 216点(2006点) |
| 3位 | 台北 | 219点(2016点) |
| 7位 | 日本 | 206点(1915点) |

(塩本、小岩、石丸)

<試合を振り返って>

今大会を日本はジュニアNチームで臨んだが、やはり他国Nチームと比較すると経験の無さを感じさせられた。シューティングの安定感と矢を集める能力の差は否めなかった。その中で韓国チームは男女ともジュニアチームの参戦であったが、他国のNチームを相手に全く引けを取らないゲーム展開で存在感をアピールしていた。日本ジュニア代表の当面の目標であると感じた。

19時20分よりフェアウェルバンケットに参加、他国選手と交流を深めた。21時半終了部屋にてパッキング作業をして就寝につく。

7月4日（日）

5時40分ホテル出発、台北国際空港で出国手続きを済ませ8:40に出発

12時10分予定より少し早く関西国際空港に到着、入国手続きを済ませた後、ロビーにて解団式を行った。新海監督（団長）よりこの経験を活かして各自が努力し、ナショナルチームへと繋げて欲しい。ここに居るメンバーがインターハイでも上位を独占する活躍を期待していますと締めくくって解散した。

<各選手のコメント>

大久保舞（近畿大学1年 諫早東高校出身）



今回は、2回目の国際大会でいく前はあまり緊張しなかったが、試合会場のシューティングラインに立つと、徐々に緊張感がみなぎってきた。その中で自分のアーチェリーが出来るようにならなければならないと感じた。個人では上位入賞を目指して臨んだが、風をうまくよめず、自分のプレーが出来なかった。団体戦では最後まであきらめなかったので逆転勝ちすることが出来た。台北との試合は大差で負けたが、メンバーは攻める気持ちを忘れずチャレンジできたので、良い試合ができたと思う。3回戦のアメリカ戦では、風に惑わされ、悔しい思いをした。この悔しい気持ちを忘れず、次のオリンピックに向けて自分をもっと磨いていきたいと思う。

斎藤春菜（青森三本木農業高校3年）

代表選手に選ばれてから国際大会で恥ずかしくない点数を出せるよう、射型の改善を心がけてきた。しかし、なかなか自分のものにすることが出来ず、不安の中で望むことになった。個人戦では、一回戦で大久保先輩と当たり、緊張しながらも負けたくない気持ちでいっぱいであった。セットシステムで3セット目に最後の一射を青に射ってしまい、負けてしまった。少し後悔もしているが、セットポイントシステムでゲームをすることができ、多くのことを学んだ。団体戦では、少し焦りがあったが、先輩の声にリラックスすることが出来、1回戦モンゴルに勝つことができた。団体戦、徐々に声も出だし、良い雰囲気の中でゲームをすることができた。この大会から得たことを目標とし取り組み、また後輩たちにも広めていきたいと思います。



長坂和佳（愛知産業大学付属三河高校3年）



思い通りに射てなく、自分のシューティングが出来なかった。しかし、途中であきらめることなく、最後まで全力で射つことができた。団体戦でも良い感じで射ってはいたが、なかなか点数に結びつかず、悔しい思いをした。この大会から自信を持って攻めなければ勝負にならないと感じた。ここで得たものを今後の試合に繋がるようにしていきたい。

佐藤真奈美（大分東明高校3年）

今回、色々な国の方々と射つことができ、世界のレベルの高さを肌で感じることができました。また、そのような緊張感の中で楽しくゲームをすることもできました。私は国際大会を意識して外さない練習をしてきたつもりでしたが、いざ



試合をしてみると、もっと高い点数意識がないと勝てないということもわかりました。この経験を活かして、安定したフォームを身に付けもう一度世界の人達と戦いたいと思いました。

小岩創司（広島県立佐伯高校3年）

日本代表に選ばれた時はうれしくて仕方なかった。しかし試合の日が近づくに連れてだんだん不安も大きくなって、焦りを感じながら練習していた。台湾に来て、たくさんの外国人に囲まれ、全てが初めての経験だった。しかし、試合が始まると思ってより緊張しないで射つことができた。おそらく「試合」という経験をこれまで沢山してきたからだと思う。ただ、トーナメント、団体戦になると体が固くなった。逆に相手の選手が楽にプレーするのが大変羨ましく感じた。この悔しさを忘れないでいたい。今後は日頃から世界のレベルの点数を意識し、自分から求めていく姿勢で練習や試合に臨んでいきたい。



塩本悠介（長崎県立大村工業高校3年）



日本代表ということでアジアグランプリに向けて、調整してきた。大会ではさほど緊張せずに臨め、フォームの感じも悪くないと思っていたが、点数がのびなかった。日本の試合なら今回の点数を射てば、上位に入れるはずなのに、16位で世界の強さを痛感した。この試合で学んだことを今後に繋げていきたい。

小笠原琢磨（静岡県浜松学芸高校3年）

なかなか、本調子に戻らないままこの大会を迎えた。試合でもなかなかリズムに乗れず立て直しに時間がかかってしまった。他の選手から多くのことを学んだ。肘の痛みも伴い、6本射つのが苦しい状態だった。体のケアが必要だと痛感した。韓国と日本では体格差はあまりないはずなのに、あれだけ点が違う理由を考えこれからも世界を意識した練習をしていきたい。



石丸雄士（長崎県立大村工業高校3年）



個人戦は勝ちにいくという気持ちで臨みました。自分の持つ力を発揮出来、109点を射つことが出来ましたが、相手の選手は112点で、レベルの差を感じました。また、団体戦では練習のとき全く入らなかったけれど、攻める気持ちを心がけて射ったら入れることが出来ました。初めての国際大会で最初はとても不安でした。今終わって振り返ってみると、本当にとっても良い経験ができたと思います。この大会で得たことを次の大会に繋げていきたいと思っています。

<各選手より、これから国際大会を目指す後輩へのメッセージ>

- 大久保舞 誰でも努力すれば国際大会に出場出来ると思います。一番大切なのは練習です。あきらめずに頑張ってください。
- 斎藤春菜 「自分は出来る」という自信と、攻める気持ちを忘れずに一射一射大切に射ってください。不可能なんてありません。必ず結果はついてくる。
- 長坂和佳 最後まで諦めず全力で戦え（攻める気持ち！）
- 佐藤真奈美 『日々、進歩していきましょう』
- 小岩創司 日本代表になるためには、選考会で勝つことが大切ですが、本番はその先にあります。しっかり調整やイメージ作りをしてほしいです。
- 塩本悠介 努力をすれば誰でもなれる。是非自分達を超えてほしい。
- 小笠原琢磨 努力をすればこの舞台に立つことができる。国際大会は楽しい。
- 石丸雄士 アーチェリー層は全く関係無し、諦めないで最後までしっかり射てば誰でもチャンスはあります。

[インターハイ優勝校]

平成22年度全国高等学校総合体育大会 高円宮賜牌第43回全国高等学校アーチェリー選手権大会

長崎県立大村工業高等学校

SEA ユン・ヘソン

大村工業高校アーチェリー部はまだまだ力不足でありながら、昨年に引き続き、皆さんのお陰で、今年インターハイ2連覇することができました。今年のチームは、何よりもチーム構成とチームワークがすごく良かったと思います。この優勝は、皆が力を発揮して、お互いを信じあってプレイすることが出来た結果だと思います。私にとってもとても楽しい大会になりました。これからもよろしくお願ひします。

3年 石丸 雄士

私は2度目のインターハイでした。1度目のインターハイでは個人戦が2回戦敗退、団体戦が優勝でした。団体戦はとても良かったですが、個人戦がとても悔しい結果になってしまいました。そして、私は来年のインターハイにも出場して、個人と団体を共にすばらしい結果を残そうと目標を決めました。そこから、私は日々努力し、人一倍に練習を頑張りました。その結果、個人戦で優勝、団体戦でも優勝の2冠を手にすることができました。個人戦は〇年ぶりの同校対決で、団体戦はインターハイ史上初の2連覇という結果を残すことができました。私は目標を達成することができて本当に良かったです。

私はこの大会を通して、人は一人で頑張ることができないという事を学びました。私がこんなすばらしい結果を残す事ができたのも、友人や学校の先生方や家族の応援があったからです。そして一番の心の支えになったのは、私を指導してくださったユン先生です。ユン先生がいなかったら私は全国の頂点に立つことはできませんでした。ユン先生には本当に感謝しています。

この大会で色々学んだ事を将来に繋げていきたいと思っています。

3年 塩本 悠介

僕たち大村工業高校アーチェリー部は これまでの先輩たちの活躍のおかげで 現在たくさんの部員がいます。そして部員全員仲良しで、たまにはうるさすぎておこられたりもしますが、チームワークの良さは他の部よりもあると思います。そして今回行われた沖縄県でのインターハイでは、団体優勝と個人は優勝、準優勝と大変満足のできる結果ではなかったかと思います。また、今回の団体優勝については、去年に引き続き、2連覇でこれは、これまでアーチェリー競技ではなかった快挙だと思います。そのどちらにも携わることができて本当に嬉しかったです。僕たちの技術がここまでのレベルに達することができたのは、90Mまで撃つことができ、20名



ほど並んで一緒に練習できるアーチェリー場が学校の中にあるという恵まれた練習環境やスポーツ国際交流員としてユンコーチがとても適切な指導をしてくださったおかげです。昨年優勝したことから僕たちは次にあるインターハイや国体など大きな大会に向けて、練習計画を立てて、一生懸命練習することができました。ここでは僕の1年間の練習内容を大まかに書いていきたいと思います。

冬季練習では、日の入りの時間が早いため、長い時間うつことができないので、体力をつけるために、とてもハードな筋力トレーニングをしていました。このトレーニングは他の学校が練習に来た時に一緒にやりましたがみんなハァハァ言っていました。(笑)相当きついトレーニングです。今となっては、このおかげで体力がとてもついたような気がします。

春季練習では主にフォームを重点的に練習し、毎日練習が始まる前と終わる時には長めに近射を行うようにしました。そしてその際自分がどこの筋肉を動かしていくのかなどを考えながらうつようにしたおかげで常に同じような動きができたり、また、いつもとは違ったフォームだな、と気付くことがより早くできるようになりました。

夏季練習ではインターハイに近くなってきたので、点数UPを目標にひたすらうちました。夏の暑さには、悩まされることもありましたが、テントをはり、いつでも給水できるようにと対策をし、うち易い環境づくりから、そして技術の面もしっかり伸ばしていきました。

そしてインターハイの日、沖縄の暑さはとても自分たちにはダメージになり、また風も強く、良い結果が残せるか心配でしたが、これまで練習してきたことを思い出し、しっかり一本一本丁寧に撃つことで、このような結果を残すことができました。あと、昨年も優勝で、今年は?というプレッシャーは感じる事が無かったです。これから日本一を目指していきたい人は、今からでも全然遅くないし、自分の頑張り次第でどうにでもなりますよ。

2年 楠本 剛史

私たち、大村工業高校は大会初の団体優勝2連覇を達成する事ができました。インターハイという大きな舞台であまり緊張せずに試合ができたのは、先輩方が笑わせてくれ、リラックスできたからだと思います。このような結果をだす事ができたのは、日頃の厳しい練習や冬の筋トレ、自宅での自主トレなどを続けて来られたからだだと思います。時には、自分の思った通りにいかず、逃げ出しそうになりましたが、チームメイトの励ましやユンコーチが熱心に指導してくださったおかげでここまでくる事ができました。今まで目標としていた先輩方と同じ舞台でうつことができ嬉しさと共に先輩方の凄さを改めて実感しました。

これから先輩方を目標とし、日々の練習を頑張りインターハイ3連覇を目指していきます。



3年 才木 大悟

今年のインターハイは私にとって人生初の全国大会でした。インターハイだけでなく、県高総体、九州大会も選手としては初めての出場で、そのシーズン中は初めての事が多く、忙しかったですが、とても楽し貴重な体験で、とても良い思い出になりました。またチームリーダーも務めさせて頂き、自分なりにチームをまとめることが出来たと思います。良い雰囲気ของทีมだったと思います。大会での成績は個人では残



すことは出来ませんでした。予選を突破し、チームの目標の一つであった、「みんなで予選突破」という目標を果たすことができ、色々あるチームの目標を一つでも多くクリアできたというのは大きなものを得たのではないかと感じました。団体では優勝という結果を残し、私自身は応援という形になりましたが、前年からの団体優勝という良い流れを自分達の代で断つことがなく二連覇を達成することが出来て良かったです。

個人1位の石丸、2位の塩本、そして楠本、この最強のメンバーに加わる事が出来たことは私にとって一生の宝になりました。また現在2年生の楠本は、また次のインターハイ等がとても楽しみです。どのようなメンバーであれ、この大村工業アーチェリー部員であることの強み、サポートを全力でしてくださる先生がいるという強み、そして何よりユン先生にアーチェリーを教わっているという強み、そのような自信を持って来年、後輩には頑張ってもらいたいと強く思います。

今年出場出来た事は決して1人の力ではなく、先生方や両親、応援してくれる人等、色々な人のサポートがあってこそ出来た事だと思うので、色々な人々に感謝しながら合宿、試合に参加しました。そういった今年の夏に経験した事を大事に、社会人になっても活かしていこうと思います。今年の夏は最高の夏でした。

〔インターハイ優勝校〕

「女子団体、32年ぶり2度目の全国制覇」

青森県立三本木農業高等学校

アーチェリー部 顧問 酒田 和彦

三農アーチェリー部は、昭和45年愛好会として発足し、翌年46年部に昇格しています。三農の礎は、故木村好治先生と嶋守英敏先生（現七戸高校顧問）のご尽力によるものです。三農はこれまで、インターハイ優勝が男子2回（76年・87年）女子1回（78年）と男女ともに全国制覇を成し遂げ、青森県南部地方にある創立112年の伝統のある農業高校である。相撲部も強く、数年前に盲目の名馬タカラコスモスと女子部員を題材にした映画が全国上映されて、馬術部が話題にもなりました。

今回のインターハイ（沖縄県宜野湾市開催）女子団体の優勝は、32年前の青森県十和田大会以来、2度目の優勝となりました。最高の舞台に立たせていただけるだけで嬉しいのですが、まさか全国制覇できるとは思ってもみませんでしたから、柏陵高校との決勝戦終了後は、本当かと半信半疑な気持ちでした。選手達は、去年のチームよりも強くなろうと毎日の練習に明け暮れ、本当に冬場の厳寒にも耐え、ヤマセの冷たい風にも負けず、必死に取り組んだ成果が我々に幸運を下さったのかなと感じています。インターハイ出場常連の学校に比べれば、まだまだ技術的にも人様に褒めていただくような射型には程遠く、精神的にも甘い部分もあり生活面にしても不十分な所がある中で、今回の優勝は本当に夢のようです。そして、機会あるたびに激励の言葉をかけてくださる皆さん、関係者の方に感謝の念を送りたいと思います。いつもありがとうございます。

前年度の滋賀大会に出場した女子チームが、ベスト8入りしているので、今年はその1つ上のベスト4進出をノルマ達成に掲げて取り組んできました。今まで先輩達が残してくれた足跡（財産）があったことで、焦らず戦いに挑むことができました。さらには予選を1位通過して決勝トーナメントに進出できた事も加わり、心理的にも優位に試合が進んだのが大きかったように思います。

また何よりも唯一3年生部員である斎藤春菜主将の存在が大きな力となりました。チーム4人の中で、残り3人が2年生という経験の浅いメンバー構成の中で、本当に大黒柱としての働きは十分過ぎる程で、キャプテンとして周囲からも慕われ、本当に今年のチームを支えてくれました。彼女の存在有ってのこの快挙・全国制覇だったと思います。今年、北東北インターハイのアーチェリー競技が、地元青森県八戸市で開催されるということで重圧が更にのしかかるとは思いますが、新メンバーがどれだけ進化して、どのような戦いを見せてくれるのか、楽しみでもあります。



主将 齋藤春菜（3年） 「最高の舞台に立たせてもらって」

32年ぶりの女子団体優勝とアナウンスを聞いた時には、言葉に表せない程感激しました。一年前、団体で8位入賞することができてすごく嬉しかったのですが、今回の優勝は昨年以上の喜びを感じました。

私は高校三年間で監督やコーチ、先輩から数え切れない多くの事を学びました。その中で特に「努力すること」「最後まで諦めない」この二つを学びました。毎日の練習でも目標を定め、達成のために踏ん張り、全体練習が終わってからも自主練習を欠かさず毎日しました。しかし、練習するほどに悩みが増え苦悩し、試合でも思った通りにできず悔いが残ってしまう試合が何度もありました。しかし、そんな時こそ諦めず、前向きな姿勢で挑むことで新たな力が生まれ、強くなっていくのだと教えていただきました。

今回の大会でもその教えを胸に前向きに挑むことができました。それが私だけではなく、チーム全体で一致団結し一戦一戦向かっていったので、良い結果を出せたのだと思います。この成果が実った背景にはたくさんの応援があったことも忘れません。監督の熱意とコーチの厳しい指導、先輩や後輩の応援、何より両親や家族といろんな皆さんの支えがあったおかげで全国の舞台に立たせてもらったと思っています。また、逆に後輩にも励まされました。おかげで本番でも緊張せずに、楽しく射つことができました。全国の舞台で優勝できたことは、一生忘れることのない思い出をもらいました。応援して下さいた多くの皆さん、本当にありがとうございました。



次期主将 小笠原瞳（2年） 「仲間の声で落ち着いて射てた」

2010年、今年行われたのは沖縄だった。私達には、沖縄の真夏の暑さを知る人がいなかったもので、暑さに負けないようにと40度を超えるビニールハウスでトレーニングや近射をたくさんしました。沖縄に着いた初日、予想していたよりも暑くなかったもので、暑さには負けないと思いました。

予選ラウンドが終わり、団体の得点が予選1位だということを聞いた時、とてもビックリしました。チームのみんなが万全な状態だったと云えなかったのですが、本戦に向けて自信ができました。

個人戦が団体戦より先に行われ、私は初戦で敗退してしまい、自分の精神面の弱さを痛感し、この負け方ではと団体戦への不安が大きくなりました。しかし、落ち込んでいる暇もなく、元気だけは誰にも負けなくなかったため、団体戦ではチームの誰よりも声を出そうと決めて、個人戦の分も頑張つてやろうと試合に臨みました。

団体一回戦、私は控えの選手にまわったので、後方から大きな声で先発の三人を応援し、いつでも交代できるよう、出番を待っていました。そして交代する時、途中から出場するとことに不安がありましたが、仲間が声を掛けてくれたことで思いっきり、落ち着いて射つことができました。

団体の決勝戦は緊張がピークでした。みんなが応援してくれてはいたけれど、凄くプレッシャーがのし掛かり、本当にいやでした。最終エンド、私が9点に入れば優勝確実、私はいつも通り呼吸を整え、最後の一射は緊張することなく放つことができました。その射った矢は9点に入ってくれて、責任を果たし安心しました。キャプテンの春菜先輩に優勝というプレゼントができて本当に良かったと思います。来年は、今年以上の得点を狙い、連覇を目指し、日々の練習を頑張りたいです。



中村美咲（2年）「インターハイを終えて」

7月30日から8月5日までの遠征日程で、沖縄総体に出場しました。

8月2日に予選ラウンド70mダブルが行われ、天候も晴れて風もそんなに強くもなく、試合環境としては、自分にとって最適でした。自分のタイミングでポンポンリズム良く射てました。その結果、自分の記録がチームの合計得点に貢献できて、言葉が出ないほど嬉しかったです。

8月3日は、個人戦が行われ、一回戦は予選56位の選手との対戦でした。緊張や不安でいっぱいでしたが、なんとか勝利することができました。2回戦の相手は、予選26位の選手で最初はリードされ、2エンド目に同点まで挽回、そのまま最終エンドまでもつれシュートオフ、1本のみの勝負となりました。その時はあまりの緊張で頭の中が混乱し、射つ手が震え、集中できる状況ではありませんでした。相手は、9点で私は4点と持てる力が出せず、自分の不甲斐なさに我慢しきれず涙がこぼれ落ちてしまいました。あの時の悔しさを今後のバネにしていきたいと胸に刻みました。

8月4日は勝負のかかった団体戦のトーナメント戦です。1回戦から、チームの雰囲気も良く一戦一戦順調に勝ち進み、2回戦目からは控えに回った私としては、夢でも見ているかと思ったくらいで、みんなの見事な戦いぶりに感激し、ここまできたからには、優勝してもらいたいという気持ちで後方からの応援に専念し、春菜先輩やチームメイトの瞳と寛奈には、思いっきりプレーするように祈りを込めて、マネージャーの小山田春香と一緒に、必死に声を張り上げていました。

決勝戦では、1エンド目1番手の寛奈の1射が黄色に入ったことで、チームにいい流れを呼び込んで他のみんなも次々にゴールドへ入れてくれました。優勝が決まった瞬間言葉が出ないくらい、嬉しくて嬉しくて涙が止まりませんでした。自分の事のように最高の瞬間でした。

このインターハイを終えて、自分は技術面と精神面をもっと鍛えて、来年の大会に向けて、新しいメンバーで連覇することを目標にして、頑張っていきたいと思いました。応援して下さった皆様に感謝しています。



柏崎寛奈（2年）「新たな決意」

インターハイ出場を目指して、全力で練習して来ました。そして全員がベストの状態ではなかったけど、一人一人が全力を尽くし2日間精一杯頑張って、団体1位を取ることができました。

この一年間、目標達成のために、つらくても休まず練習してきました。ずっとみんなで「団体が優勝して、4人でインターハイ出場しよう！」という事が目標だったので、達成できて本当に嬉しいです。その決定した次の日から、沖縄に向けて更に厳しい練習になりました。

開催地の沖縄の暑さは私達には体験したことがない場所なので、どれだけ暑いのかとても気がかりでした。沖縄の暑さに耐えきれなくて、倒れたり熱中症になったらどうしようかと考えてしまい、とても不安な毎日でした。そのため、ハウスの中で筋トレをしたり、近射や短い距離で団体戦の練習を汗だくになりながら行っていました。しかし、私は、食物や被服の検定と校外実習などで部活に来られない日もあり、遠征の直前なのに練習不足で調子を崩してしまい、立て直すことができないまま沖縄に来てしまいました。

やはり初日チームには迷惑を掛けてしまい、予選ラウンドの得点の低迷と個人戦が全然ダメでした。団体の本戦でも当たる時と黄色からはずしてしまう時があって、全く安定しなくて足を引っ張っていたので、日頃継続しての練習の大切さがわかりました。

今回、優勝できた経験はものすごくありがたいと思っているし、この大会に出場したことでたくさんのことを学ぶことができました。これからの練習に生かしていきたいと思います。そして、来年は青森県でインターハイが開催されるので、一試合一試合大事に戦い二連覇を目指して頑張りたいです。



(公社)全日本アーチェリー連盟
(財)全国高等学校体育連盟アーチェリー専門部
会員登録について

◇登録に関する書類（HPよりダウンロード）

1. 登録用紙（A4判）
 - ①学校・選手登録用紙
 - ②顧問登録用紙
2. 登録用紙の記入例見本
3. 指定都道府県番号一覧表

◇登録手続きの留意点

1. 登録用紙の記入については、用紙下段の【記入上の注意】をよく読むこと。
2. 各校は登録用紙は、原本1部（朱印）とコピー4部の計5部と登録金を添えて各都道府県専門部もしくは代表者に提出する。
3. 学校番号は、会報の学校登録一覧を確認して記入すること。
4. 新規登録校は新たな番号を使用する。昨年までに登録し今年度は未登録の学校は空き番号のまま処理する。

◇全国高等学校総合体育大会・全国高等学校選抜大会の監督は登録が必要

1. 各校の部顧問・副顧問は、（公社）全日本アーチェリー連盟の各年度ごとの3. のいずれかの登録を必要とする。
2. 未登録の場合、監督としての業務は出来なくなるので注意する。
3. 下記のいずれかの登録をすること。

(1) 競技者登録（C登録）	4,000円	→	各都道府県協会（連盟）
(2) 指導者登録（S登録）	3,500円	→	各都道府県協会（連盟）
(3) 顧問登録（H登録）	1,000円	→	各都道府県専門部

*競技者登録・指導者登録の手続きは、各都道府県協会（連盟）で行う。

*顧問登録は、各都道府県専門部で生徒の登録と一緒にを行う。

＜所属校に部活動がなく、個人活動をしている生徒の登録について＞

- (1) 所属校の学校長が「学校登録」ならびに「選手登録」の許可が得られる場合は、通常の手続きで登録を行う。
- (2) (1)の許可は得られないが、個人活動について認められた場合は、各都道府県専門部登録として会員登録することができる。
専門部登録をする場合、学校負担金は不要である。
- (3) ただし、高体連主催の大会出場には当該校の「引率責任者」を必要とする。また、外部指導者が監督する場合は、上記「引率責任者」の他に当該学校長の承認を必要とする。

*所定の「外部指導者監督申請書」を参加申込書に添付して提出

(財)全国高等学校体育連盟アーチェリー専門部 専門部会員登録・加盟方法および登録金について

◇加盟・登録方法について

各都道府県専門委員長は、加盟校及び個人活動する生徒（学校）の登録用紙5部（本票1部＋副4部）と学校負担金・選手登録金を取りまとめ、各都道府県協会（連盟）の受付を経て、(財)全国高等学校体育連盟アーチェリー専門部（以下「全国高体連専門部」と称す）事務局に郵送する。

【手続きに関わる留意事項】

- (1) 登録金振込証明書（コピー）を添付する。なお、振込名は「各都道府県専門部」とする。
（委員長の個人名での振込は厳禁）
- (2) 「都道府県登録状況報告書」を添付する。
- (3) 「簡易書留」で郵送する。
- (4) 一次登録締め切りは、5月20日（期日厳守）とする。
- (5) 二次登録も各都道府県専門部で取りまとめ、9月30日までに一次と同様に手続きを行う。
- (6) 手続きは、各都道府県協会（連盟）の受付を経て行うが、全国高体連専門部事務局へは委員長が直接郵送することが望ましい。（協会・連盟にお願いする場合は、必ず送付の確認をする。）

◇会員登録金および学校負担金

(1) 会員登録金について

選手1人につき 1,800円

ただし、各都道府県協会（連盟）に1人200円を納付し、全国高体連専門部へは1,600円を振り込む。

(2) 学校負担金について

- ・単独校（男子のみ女子のみの学校） 8,000円（一校）
- ・複数校（男女共学で両方に登録がある場合） 16,000円（一校）
- ・複数校（男女共学であるがいずれかのみの場合） 8,000円（一校）

(3) 顧問登録（H登録）について

- ・登録金は、先生一人につき 1,000円。
- ・競技者登録・指導者登録をされている先生以外の顧問の先生は、必ず「顧問登録（H登録）」を行う。
- ・平成22年度より、全国総体（インターハイ）と全国選抜の監督は、競技者登録・指導者登録・顧問登録のいずれかの登録のない監督は認められなくなる。（参加申込書に登録番号の記載が必要）

(4) 各校顧問の先生で「競技者登録」・「指導者登録」をする場合は、各都道府県協会（連盟）を経て登録手続きを行う。

なお、公認審判員資格者の先生は、各年度毎の連盟登録を必ず行う。資格があっても年度の登録がなされないまま、大会の審判業務に就いた場合、公認記録が認められなくなるので注意すること。

*各都道府県協会（連盟）の登録締め切りが、全国高体連専門部と異なるので注意する。

指定都道府県番号表

指 定 都道府県 番 号	都道府県名	指 定 都道府県 番 号	都道府県名	指 定 都道府県 番 号	都道府県名
1	北海道	17	長野	33	岡山
2	青森	18	富山	34	広島
3	岩手	19	石川	35	山口
4	宮城	20	福井	36	香川
5	秋田	21	静岡	37	徳島
6	山形	22	愛知	38	愛媛
7	福島	23	三重	39	高知
8	茨城	24	岐阜	40	福岡
9	栃木	25	滋賀	41	佐賀
10	群馬	26	京都	42	長崎
11	埼玉	27	大阪	43	熊本
12	千葉	28	兵庫	44	大分
13	東京	29	奈良	45	宮崎
14	神奈川	30	和歌山	46	鹿児島
15	山梨	31	鳥取	47	沖縄
16	新潟	32	島根		

★個人登録番号の付記について

- 1) 指定都道府県番号はHの前に 例:東京都の場合 13 H -
- 2) 指定学校番号はHに続いて 例:東京都の
玉川学園高校の場合 13H 06 -
- 3) 個人登録番号を-の後に男子は1001・女子は5001より各学校で付記
例:東京都の玉川学園高校の場合 13H06-1001 (男子の場合)
13H06-5001 (女子の場合)

顧問登録用紙

20 年度(公社)全日本アーチェリー連盟・(財)全国高等学校体育連盟アーチェリー専門部会員登録用紙
(No. /)

所 属	都・道・府・県 高体連専門部 協会(連盟)	加 盟 都道府県 番 号	第 番
加盟団体 名 称	専門部長名 又は会長名		職印
委員長名 責任者名	① . . .		
事 務 局 住 所	〒	電 話	F A X

登 録 者

登録番号	氏 名	性別	年齢	生年月日	自 宅 住 所	所属学校・事業所名
H -				. . .	〒	
H -				. . .	〒	
H -				. . .	〒	
H -				. . .	〒	
H -				. . .	〒	
H -				. . .	〒	
H -				. . .	〒	
H -				. . .	〒	

8名枠

登録集計	金 額	チェック	都道府県ア高体連	都道府県ア協会	全国高体連専門部	全日本ア連盟
男子	1,000円×	人 受付月日	月 日	月 日	月 日	月 日
女子	1,000円×	人 担当者名				
合計	合計金額＝	円 確認認印	①	①	①	①

- ★ (1) 記入は、楷書で黒ボールペンを使用してください。また、数字はアラビア数字で記入してください。
 (2) 登録番号の割り振りは、Hの頭に都道府県番号・Hの次に指導者が所属している学校番号・一の次に4桁番号で頭に必ず9を付して記入する。
 (例 01H01-9001 → 北海道 H 指導者が所属している学校番号 - 指導者登録番号)
 番号は千の桁に9を必ず付けて、百桁より登録順に整理する、001～順に。
 (3) 登録用紙は、各都道府県で原本1部(押印の上)を作成し、4部をコピーして必ず5部すべてを送付すること。

記載される個人情報については、各種大会運営の資格審査、大会申込の確認、連盟、専門部運営・会員審査及び郵送事務で利用する以外は、利用目的を明確にして同意を得て使用いたします。

ランキング表記録収集について

(財)全国高等学校体育連盟

アーチェリー専門部 競技委員会

(財)全国高等学校体育連盟アーチェリー専門部に登録しているすべての都道府県から、年度ごとに記録を収集してランキング表を作成します。

つきましては、下記のように各都道府県の記録のデーターを収集しますので、各都道府県専門部委員長は、取りまとめて報告願います。

記

1. 記録収集について

- (1) 記録収集期間 4月1日～11月20日の公認記録
 *ただし、インドアの記録は前年度の公認記録とする。
- (2) 受付開始 11月1日～11月20日 (必着)

2. 報告方法について

- (1) 得点記録集計データーが必要な都道府県専門部は申し出ること。返信メールに添付して送ります。
- (2) メールの際には県名・学校名・入力責任者・電話番号を記入すること。
- (3) 送付後は、必ず返信メールを確認すること。
- (4) シングルラウンドは上位者だけでなく多くのデーターを送付すること。

3. 送付するデーター

- (1) シングルラウンド
- (2) 70mラウンド
- (3) インドア18mラウンド (前年度のデーターとする)

4. 送付先

〒080-0833 北海道帯広市稲田町基線14番地7
北海道帯広工業高等学校 行 場 義 修 宛
TEL 0155-48-5650 FAX 0155-48-2680
E-mail ymgyon731@yahoo.co.jp

【連絡】22年度よりランキング表は会報に記載されます。

JOCジュニアオリンピックカップ 全国高等学校アーチェリー選抜大会 シード選手選出方法及び申請について

(財)全国高等学校体育連盟
アーチェリー専門部
競技委員会・強化委員会

標記大会のシード選手選出については、各都道府県専門委員長が下記のように所定様式にて申請し決定する。

記

I 選出方法について

1. 選考人数 原則男女各25名とする。
2. 選出基準 当該年度4月1日より11月20日までの、FITAシングルラウンドの公認記録1,200点以上（男女とも）の選手。
*年度当初の公認申請された試合であれば、他都道府県主催の試合であっても公認記録として認める。
3. 選出手順 (1) 各都道府県の専門委員長が、責任をもって該当選手の記録及び出場意志を確認して、所定の様式で申請をする。
(2) 申請のあった記録上位の男女各25名の選手に出場資格を与える。なお、25位の記録が同点の場合は、記録を優先し25名を超えることもある。ただし申請選手が25名に満たない場合は、補充は行わない。

II 申請方法について

1. 申請方法 (1) 所定様式の申請書に、公認記録を証明する大会等の成績表（コピー）を添付すること。
(2) 各都道府県委員長が取りまとめ、一括して下記の送付先に簡易書留で郵送すること。

〒506-0059 岐阜県高山市下林町353 高山西高等学校内

(財)全国高等学校体育連盟アーチェリー専門部

事務局 津田博司宛

tel 0577-32-2590 fax 0577-33-9911

E-mail tsuda@takanishi.ed.jp

2. 申請期限 11月20日（必着）

*申請記録に関しては、各都道府県委員長が責任を持って、（公社）全日本アーチェリー連盟公認試合であることと、その記録の公認申請が完了していることを、必ず確認の上、申請を行ってください。

平成23年度 JOCジュニアオリンピックカップ
第30回全国高等学校アーチェリー選抜大会
シード選手申請書

都道府県名	都道府県番号

フリガナ		男女	学年	全ア連登録・バッジ番号	
選手名				H —	
				バッジ種類	
				バッジ番号	

学校名	
-----	--

申請点	申請点獲得試合名・期日	公認記録申請団体
点	年 月 日	

上記の者をシード選手として、申請点獲得試合の成績表(写)を添付して申請します。

平成 年 月 日

_____ (都道府県) 高等学校体育連盟 アーチェリー専門部委員長

委員長名 _____ 印

高体連強化選手選考について

1. 目的 「高校生からオリンピック選手を輩出」を目標に、生徒の育成強化を図る。
2. 選考時期 当該年度全国高校総体における全国高体連アーチェリー専門部強化委員会にて選考会議を設ける。
3. 選考人数 男女それぞれ約6名程度とする。
4. 認定期間 当該年度選考会議決定から3月までとする。
5. 内容 強化合宿1回（国内トップ選手、海外選手との合同合宿、交流）
6. 申請方法 申請方法は次の通りとする。

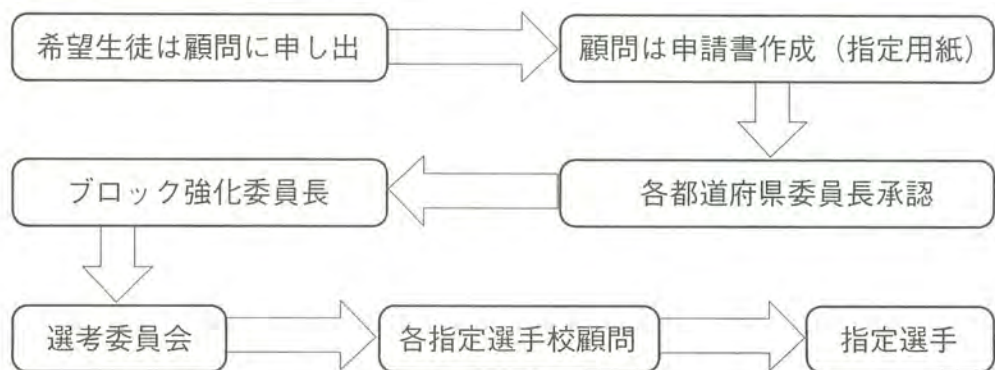

7. 留意事項 各校顧問は下記を念頭に置いて申請してください。
 - ・日本国籍を有する1、2年生を対象とする。
 - ・強い向上心と研究心をもって競技に打ち込んでおり、集団の中にあっては協調性をもって取り組める生徒であること。
 - ・高校卒業後も競技を続けていく意志があること。

(財) 全国高等学校体育連盟アーチェリー専門部
強化指定選手申請書

フリガナ
氏名 _____ 顧問 氏名・印 _____ 印 _____

学校名 _____ 高等学校 _____ 学年 _____ 年 _____ 男・女 _____

学校住所 〒 _____

学校電話番号 _____

登録番号 _____ ※記入内容は間違えのないように記入すること。

バッチの種類 _____ バッチの番号 _____

FITA ROUND	記録点	日時	試合名	試合会場 (都道府県・市町村)		
シングルラウンド	点	20 / /				
90/70m	点	※シングルラウンドの内訳を記入				
70/60m	点	練習時の最高得点				
50m	点	90m/70m	70m/60m	50m	30m	合計
30m	点					

70m ROUND	記録点	日時	試合名	試合会場 (都道府県・市町村)
70m 72射	点	200 / /		
①70m 36射	点	※70mラウンドの内訳を記入		
②70m 36射	点			

インドア	記録点	日時	試合名	試合会場 (都道府県・市町村)
18m 60射	点	200 / /		
①18m 30射	点	※インドアラウンドの内訳を記入		
②18m 30射	点			

射型写真

正面	背面	後方
----	----	----

以下の質問に答えてください。

①身体的特徴

身長 _____ c m

体重 _____ k g

②弓具の特徴

弓のサイズ _____ インチ

弓のポンド _____ ポンド
(実質ポンド)

矢の長さ _____ インチ
(ポイント先端からノック溝まで)

矢のサイズ _____
(例：X10 5 5 0)

③練習時間と行射本数 (平均)

平日 _____ 時間

土日 _____ 時間

平日 _____ 本

土日 _____ 本

月間練習日数 約 _____ 日

④アーチェリー以外のスポーツ歴

(例：剣道 3年間：中学校時代)

⑤高校卒業後の進路希望

⑥アーチェリーについての将来の目標

推薦顧問特記事項

地 区 (ブロック)名	都道府県委員長	ブロック強化委員長	全国高体連強化委員長
	印	印	印

平成23年度全国高等学校総合体育大会アーチェリー競技大会

高円宮賜牌 第44回全国高等学校アーチェリー選手権大会

実施要項

- 主 催 (財)全国高等学校体育連盟 (公社)全日本アーチェリー連盟
青森県 青森県教育委員会 八戸市 八戸市教育委員会
毎日新聞社
- 後 援 文部科学省 (財)日本体育協会 日本放送協会
(財)青森県体育協会 八戸市体育協会
- 主 管 (財)全国高等学校体育連盟アーチェリー専門部
青森県高等学校体育連盟 青森県アーチェリー協会
- 協 賛 コカ・コーラ

1 期 日

- | | | |
|----------|---------------------------|---------------|
| (1) 公式練習 | 平成23年8月8日(月) | 12時00分～14時00分 |
| (2) 開会式 | 平成23年8月8日(月) | 15時00分～16時15分 |
| (3) 競 技 | 平成23年8月9日(火)
～8月11日(木) | 8時40分～
3日間 |
| (4) 閉会式 | 平成23年8月11日(木) | 競技終了後 |

2 会 場

- (1) 開 会 式 八戸市東運動公園 陸上競技場
所在地 〒031-0823 八戸市湊高台八丁目1-1
TEL 0178-31-3355
最寄りバス停 旭ヶ丘営業所バス停 徒歩5分
(荒天時) 八戸市東運動公園体育館
- (2) 競 技 八戸市東運動公園 陸上競技場
- (3) 閉 会 式 八戸市東運動公園 陸上競技場
(荒天時) 八戸市東運動公園体育館
- (4) 練習会場 八戸市東運動公園 野球場

3 競技種目

競技の種目・種類・種別は次のとおりとする。

- (1) 種 目 リカーブ部門、団体競技・個人競技
- (2) 種 類 予選ラウンドにおいては、団体戦・個人戦ともにFITA70m予選ラウンドとし、決勝ラウンドでは団体戦・個人戦ともにマッチラウンドとする。
- (3) 種 別 男子の部・女子の部

4 競技日程

日 程	実 施 内 容	時 間	摘 要
	8月7日(日)	10:00 ~ 16:00	練習会場開設
	8月8日(月)	10:00 ~ 11:00	監督会議
		12:00 ~ 12:55	男子公式練習・女子用具服装検査
		13:05 ~ 14:00	女子公式練習・男子用具服装検査
		15:00 ~ 16:15	開会式
		9:00 ~ 14:00	練習会場開設
1 日目	8月9日(火) 団体・個人戦 予選ラウンド	8:40 ~ 12:30	男子 予選ラウンド
		13:20 ~ 17:10	女子 予選ラウンド
		13:00 ~ 17:40	男女予選ラウンド 通過校(選手)発表 (掲示発表による)
		9:00 ~ 17:00	練習会場開設
2 日目	8月10日(水) 個人戦 決勝ラウンド (マッチラウンド) 準決勝まで男女同時進行 3位決定戦・優勝決定戦は 交互射ち	8:40 ~ 9:25	男女1回戦1組目
		9:40 ~ 10:25	男女1回戦2組目
		10:45 ~ 11:15	男女2回戦
		11:25 ~ 11:55	男女3回戦
		12:05 ~ 12:35	男女準々決勝戦
		12:45 ~ 13:15	男女準決勝戦
		13:35 ~ 14:00	男子3位決定戦
		14:10 ~ 14:35	女子3位決定戦
		14:45 ~ 15:10	男子優勝決定戦
		15:20 ~ 15:45	女子優勝決定戦
		16:10 ~ 16:40	個人戦表彰式
	9:00 ~ 16:00	練習会場開設	
3 日目	8月11日(木) 団体戦 決勝ラウンド (マッチラウンド) 準決勝まで男女同時進行 3位決定戦・優勝決定戦は 交互射ち	8:40 ~ 9:25	男女1回戦1組目
		9:40 ~ 10:25	男女1回戦2組目
		10:35 ~ 11:05	男女準々決勝戦
		11:40 ~ 12:05	男女準決勝戦
		12:20 ~ 12:45	男子3位決定戦
		12:55 ~ 13:20	女子3位決定戦
		13:30 ~ 14:55	男子優勝決定戦
		14:05 ~ 14:30	女子優勝決定戦
	15:15 ~ 16:20	団体戦表彰式・閉会式	

※タイムテーブルは予定時間のため、天候その他により変更することがあります。

(財)全国高等学校体育連盟アーチェリー専門部

部 活 動 要 領

1. 部活動目的

部活動としてアーチェリーを正しく真剣に学び、技術の向上を図るとともに、心身を練磨して礼節を尊び、自己の修養に努め、立派な人間形成を目指すものとする。また、部活動を通じ、先輩後輩の集団生活の中から、和の大切さを学び、部員相互の親睦を深めること目的とする。

2. 活動内容

- (1) 練習日 学校長または顧問の承諾を得た日とする。
- (2) 合 宿 学校長の承諾を必要として以下のとおりとする。
 - ①学校（部活）主催の合宿
 - ②各都道府県アーチェリー協会主催の合宿
 - ③各都道府県高体連主催の合宿
- (3) 対外試合
 - ①各都道府県高体連主催の各種大会
 - ②県または市協会（競技団体）が主催し、県高体連が共催する大会
 - ③競技団体が主催し、高体連が主催する大会
 - ④全国高体連主催の大会
 - ⑤競技団体が主催し、全国高体連が共催する大会
 - ⑥国民体育大会及び予選大会
 - ⑦教育委員会が主催する都道府県内の市区町村大会
 - ⑧競技水準の高い者を選抜して開催する大会
 - ⑨学校長の承諾を得て参加する練習試合及び招待試合

3. 練習内容

- (1) 練習内容は主将が他の役員と相談し、顧問教員の許可を得て決定する。
- (2) 随時筋力トレーニング、ランニング等のトレーニングを導入する。

4. 安全対策（アーチェリー部員の遵守事項）

- (1) 弓具は常に点検すること（特に弦切れ）
- (2) 他人の弓具に無断でふれないこと
- (3) アームガード等は必ず使用すること
- (4) ストリンガーで弦を張るとき、弓の真上に顔をおかないようにする
- (5) 身体にフィットした服装で行射すること
- (6) 的の方向に人がいたら決して行射しないこと
- (7) 人のいる方向に向いてたとえ矢をつがえていなくても弓を引かないこと
- (8) セットアップの時、弓を顔の高さより上段に構えて引き込み（ドロウイング）をしないこと
- (9) 空引き（矢をつがえずに弦を離すこと）はしないこと

- (10) 行射及び矢取りは、全員同時に合図をもって行うこと
- (11) 矢を抜くとき、矢の後方に人がいないことを確認してから抜くこと
- (12) 的の後方に矢取りに行くときは安全を確認しておこなうこと
- (13) 弓を安全に扱うために、体力にあった強さの弓を使用すること
- (14) アーチェリー競技は危険な道具を使うスポーツであることを認識し、十分に注意して行うこと

5. 健康管理

- (1) 体調不良の場合などは、注意力が散漫になるので無理に参加しないこと
- (2) 規則正しい生活を心がけ、健康管理には十分注意すること

6. その他

- (1) 練習場や部室の管理（整理整頓・清掃）をしっかりと行うこと
- (2) 安全意識が持続できる緊張感ある部活動（練習）を心がけること
- (3) 高校生（アーチャー）として気品ある行動をとること

事故防止のための安全指導対策

(財)全国高等学校体育連盟
アーチェリー専門部

近年、本専門部加盟校で事故が起き、全国専門部ならびに都道府県専門部でも再発防止を向けて懸命に安全指導に努めています。しかしながら、その甲斐なく今年も同様の事故が続けて起きています。これらの事故をわれわれ高校の部活動指導者は、真摯に受け止め、さらに真剣に細かな指導を心がければなりません。

つきましては、再度下記のように「具体的方策」を策定いたしましたので、各都道府県専門部でも、再発防止ときめ細かい安全指導の周知を、重ねてお願いいたします。

〔具体的方策〕

1. 年度初め（前期）と「安全指導旬間（11月）」（後期）の大会では、必ず「安全指導時間」を設けて安全指導を実施し、その報告書を提出する。
 - (1) 各都道府県の高体連専門部が主催する大会において、「安全指導時間」を設けて前後期に実施し、その「実施報告書」（別紙）を作成して提出する。
 - (2) この報告書について、委員長は（写）を必ず保管して、何か事あるときには直ちに提出出来るように整理しておく。

※事故ある時、関係機関から安全指導の実施記録を求められることがある。
2. 部活動のあり方を、生徒と部顧問が話し合い、安心・安全な活動を目指す。
 - (1) 校内の施設が不十分で、やむなく校外での練習を余儀なくされる学校については、特に生徒と部顧問が十分な話し合いを持ち、安全安心な部活動を心がける。
 - (2) 校内での練習施設があっても、日曜・祝日・夜間等で公共の施設を利用して、自主的に練習を行う生徒についての把握と指導は適切に行わなければならない。
3. 使用している弓具は、殺傷能力のある非常に危険な道具であることを再認識するとともに矢や付属する各部品についても常に点検する。
 - (1) 生徒も部顧問も危険な道具であることは十分認識しているが、毎日の練習で使用するうちに慣れが生じ、取り扱いに甘さが出てきやすい。再度、生徒・先生ともに確認し合うことが必要である。
 - (2) 練習の始めには、弓具の取り扱いの注意ならびに付属する部品の点検を行う。
4. アーチェリー競技が持つ特異性と部の活動についての留意点など、特に部顧問として初めて携わる先生がいる場合は、委員長が責任持って研修を行う。
 - (1) 各校の実情を見るときに、専門性のある先生が部顧問になることは非常に稀である。このこともアーチェリー部活動の現状である。委員長はじめ専門部の先生方は、この現状を認識しておく必要がある。
 - (2) 特に初めて部顧問になる場合、まったくのアーチェリーに関わる知識がない状態で、その日から部活動指導に携わることになる。各校に任せるのではなく、専門部としての研修機会を設けていくことが必要である。

高校生のアーチェリー部活動を安全に行うために

(財)全国高等学校体育連盟
アーチェリー専門部

安全マナー

- どのような場合でも、人に向かって弓を引かない。
- 射つ人の前方、または前側に立たない。
- ターゲット付近に人がいないことを確認して、発射する。
- 他の人が射っている時は、決してターゲットに近づいてはならない。
- 空に向かって射たない。
- 自分の身体に合った強さの弓を引くこと。
- 自分のドロウレングスより、短い矢を引いてはならない。
- 矢がアローレストから落ちたら、引き直す。
- 弓を引き戻すときは、的にサイトを合わせて戻す（弓を上に向けて、又は下に向けて引き戻さない。特にコンパウンドの場合）。
- 他の人が射っている間は静かにする。
- 身体にピッタリ合った（だぶつかない）服装をする。
- ストリングが、ボタンや衣服に引っかからないように準備する。
（チェストガード利用）。
- プレーの前には、しっかりと弓具の点検をする。
- 矢を抜くときには、後ろに人がいないことを確認して行う。
- 許可なく、他の人の弓に触れたり引いたりしてはいけない。

事故防止に向けて

アーチェリーを楽しく安全にプレーするために絶対に守ってもらいたいマナー

- 安全が確保出来る環境以外では、絶対に弓を引かない。
- 必ず的に向かって、水平に引き分けて下さい。引き戻す際も、そのまま的に向かって戻して下さい。（3線ライン内に向かっての引き戻しは禁止します）。
- 矢が的から逸れたら、その原因が分かるまで次の射は止めましょう。また、紛失した矢を確認してから次の射を行なうようにして下さい。
- 試合中に弓具故障が発生したら、まず審判員にアピールして下さい。故障した弓具・リリーサー等は試合中に調整せず、すぐに予備に交換して下さい。
- 指導者・施設管理者等は、危険な行射、またはその恐れのあるアーチャーには、その場で注意、指導をして下さい。アーチャーは、第三者からの助言に素直に従いましょう。
- 安全確保の基本は、自分の体力でコントロールできる強さの弓具を使用することです。無理せず、無駄なくアーチェリーを楽しみましょう。

☆安全確保はアーチャー全員が守るべき最大のマナー・義務です。

全国高体連ア専第42号
平成23年2月7日

各都道府県高等学校体育連盟
アーチェリー専門部 部長様
委員長様

(財)全国高等学校体育連盟
アーチェリー専門部
部長 下屋浩実

部活動中の事故発生と安全指導について(通達)

春寒の候、各位には日頃より高等学校アーチェリーの振興発展にご尽力を賜り、厚くお礼を申し上げます。

さて、昨年末、全加盟校に「緊急の安全点検(立入調査)」をお願いし、報告書を提出していただきました。今回の調査に対しての、該当校の校長先生はじめ顧問の先生方のご理解とご協力について、1月18日付け「全国高体連ア専第40号」でお礼の文書を送付方々新しい年を迎え、今年こそは事故のない年になるようにとお願いしたところです。

しかしながら、さる1月27日に広島県の加盟校において下記のような事故が発生いたしました。これまで、考えられる対応をできておりますが、次から次へとあらたな事案が発生しております。今件は、弓具(矢)に起因する事故であります。

つきましては、これまでに対応してきた安全策に、さらに弓具の管理・取扱い・劣化損傷などの点検等々の弓具に対する安全指導を加えての周知をお願いしたいと存じます。

なお、今件に関しては、すでに(公社)全日本アーチェリー連盟から各都道府県協会(連盟)あてに報告がなされております。本専門部では、3月の全国選抜大会時に開催いたします「全国委員長連絡会」におきまして、さらなる対策について周知徹底をお願いする所存です。

記

〔事故概要〕

1. 発生日時 平成23年1月27日(木) 17:00ころ
2. 発生場所 広島県内 H高等学校アーチェリー部射場
3. 発生状況 事故発生時点では、約80本の行射をしていたと思われる。近くにいた部員が当該部員が矢を引き戻した後、鈍い音がしたのでどうしたのかと思い、当該部員を見ると矢が破損し、怪我をしていたとのことであった。
4. 事故内容 近射場で行射していた当該部員の矢が破損し、本人の押し手である左手第1指第1中手骨と第2指第2中手骨の間に半分に折れた矢(後方部分)が当たった。事故直後、本人が当たった矢を自分で抜き取った。病院での治療、保護者への説明、関係機関への連絡などは迅速に行われた。
5. 事故原因 矢の破損状況から、ノックを装着する部分が偏ってささくれ立つように破損していることから、矢を引き戻した際にノックが矢からはずれかけて状態になり、それを気づかず矢を放ったため、矢が弓方向に急激に湾曲し、その衝撃で矢が真二つに折れ、折れた矢の後方部分が押し手を直撃したものと考えられる。

〔弓具の安全指導について〕

1. 弓具が劣化して、損傷等がないか常に点検する。キズ等が発見された場合は、修理するか廃棄するよう指導する。
2. 矢をつがえた時、正確に装着されているかを確認するよう指導する。
3. 常に弓具の取扱いには十分注意し点検を怠らないよう指導を徹底する。
4. 弓具の管理点検は事故責任であるが、高校生には指導者が常に注意を払い、適切な指導を行う。

『部活動安全指導』実施報告書（前期）

(財)全国高等学校体育連盟

アーチェリー専門部

部長 下屋 浩 実 様

平成 年 月 日

都道府県アーチェリー専門部

部長 _____ 印

委員長 _____ 印

平成 年度

新年度を迎え、部活動の安全な活動を推進するため、下記の通り「安全指導」を実施いたしましたので、ご報告いたします。

実施日	平成 年 月 日 ()		
大会名等			
参加校	校	参加選手数	男子 名 女子 名
		参加顧問数	名
場所			

指導者	専門部役職名		
		学校名	
指導内容	<p>※使用した資料があれば添付してご報告ください。</p>		

『部活動安全指導』実施報告書（後期）

(財)全国高等学校体育連盟
アーチェリー専門部
部長 下屋浩実様

平成 年 月 日
都道府県アーチェリー専門部

部長 _____ 印

委員長 _____ 印

平成 年度

新年度を迎え、部活動の安全な活動を推進するため、下記の通り「安全指導」を実施いたしましたので、ご報告いたします。

実施日	平成 年 月 日 ()		
大会名等			
参加校	校	参加選手数	男子 名 女子 名
		参加顧問数	名
場所			

指導者	専門部役職名		
		学校名	
指導内容	<p>※使用した資料があれば添付してご報告ください。</p>		

(財)全国高等学校体育連盟アーチェリー専門部規約

第1章 名 称

第1条 本専門部は(財)全国高等学校体育連盟アーチェリー専門部と称する。

第2条 本専門部の事務局は部長指定の学校に置く。

第2章 目 的

第3条 本専門部は(財)全国高等学校体育連盟(以下「全国高体連」と称する)規約第3条に基づき、高等学校におけるアーチェリー競技の健全な育成発展を図ることを目的とする。

第3章 事 業

第4条 本専門部は第3条の目的を達成するため、次の事業を行う。

1. 全国大会開催に関する事項の審議ならびに執行。
2. アーチェリーの普及ならびに競技力の向上に関する事項。
3. アーチェリーの講習及び調査研究。
4. その他目的達成に必要な事項。

第4章 組 織

第5条 本専門部は全国高体連規約第6条に基づき、各都道府県アーチェリー専門部をもって組織する。

第5章 役 員

第6条 本専門部は次の役員を置く。

1. 役員
 - (1) 部長 1名
 - (2) 副部長 若干名
 - (3) 委員長 1名
 - (4) 副委員長 若干名
 - (5) 常任委員 ブロック代表9名+若干名
 - (6) 委員 各都道府県より1名
 - (7) 監事 2名
 - (8) 事務局長 1名
2. 本専門部は顧問を置くことができる。

第7条 役員任期は2ケ年とする。但し、再選は妨げない。補欠によって就任した役員任期は前任者の残任期間とする。

第8条 本専門部の役員は校長、教諭より選出する。但し、顧問を除く。

1. 部長及び副部長は委員の推薦により、全国高体連理事会の承認を得て、これを委嘱する。
2. 常任委員は全国9ブロック(北海道・東北・関東・北信越・東海・近畿・中国・九州)において選出された1名と若干名の推薦者とし、部長これを委嘱する。
3. 委員は各都道府県高体連アーチェリー専門部より1名を選出する。
4. 委員長及び副委員長ならびに事務局長は常任委員会にて選出し、全国専門委員長会(以下「委員長会」と称する)にて承認する。
5. 監事は委員長会で選出する。
6. 顧問は委員長会で推挙することができる。

第9条 役員任期及び構成は次のとおりとする。

1. 部長は本専門部を代表し、会務を統括し全国高体連に出席する。

副部長は部長を補佐し、部長事故あるときはその職務を代行する。

2. 三役は三役会（部長・副部長・委員長・副委員長・事務局長）を構成し、常任幹事会（部長・副部長・委員長・副委員長・事務局長・競技委員長・強化委員長・審判委員長・総務委員長）とともに本専門部の事業を企画立案する。
3. 三役及び常任委員は、常任委員会（部長・副部長・委員長・副委員長・事務局長・常任委員）を構成し、本専門部の事業を企画立案するとともに委員長会の承認を得てその執行にあたる。
4. 委員は委員長会（各都道府県代表・部長・副部長・委員長・副委員長・事務局長・常任委員・監事・顧問）を構成し、本専門部の重要事項を審議決定する。
5. 監事は本専門部の会計を監査し、その結果を委員長会に報告する。
6. 顧問は本専門部の組織運営について、委員長会ならびに常任委員会の諮問に応ずる。

第6章 会 議

第10条 委員長会は年1回部長が招集し、次の事項を審議する。但し、部長が必要と認めた場合または委員の3分の1以上から会議の目的事項を示して請求があった場合は、速やかに委員長会を招集しなければならない。

1. 会議では次の事項を審議する。

(1) 事業報告ならびに計画 (2) 決算ならびに予算

(3) 役員の選出 (4) 規約の改正 (5) その他の重要事項

第11条 常任委員会は必要に応じ、部長がこれを招集する。常任委員は常任委員会の開催を要請できる。

第12条 委員長会及び常任委員会は総数の2分の1以上（委任状を含む）の出席がなければ開くことができない。すべての会議は部長が議長となる

第7章 専門委員会

第13条 本専門部の事業遂行のため、競技・強化・審判・総務の各委員会を設ける。

1. 専門委員会の規定は別にこれを定める。
2. その他、必要に応じ特別委員会を設けることができる。

第8章 事 務 局

第14条 本専門部に事務局を置く。事務局の規定は別に定める。

第9章 規約の変更

第15条 本専門部の規約は委員長会において、委員の3分の2以上の同意を得て変更することができる。

第10章 会 計

第16条 本専門部の経費は、会費及び補助金・助成金その他の収入によってこれをあてる。

第11章 付 則

第17条 規約の施行について必要な事項は、委員長会の議決を経て部長が定める。

附則 この規約は平成元年2月11日から施行する。

平成5年8月1日 一部改正

平成22年8月1日 一部改正

(財)全国高等学校体育連盟アーチェリー専門部

組 織 図

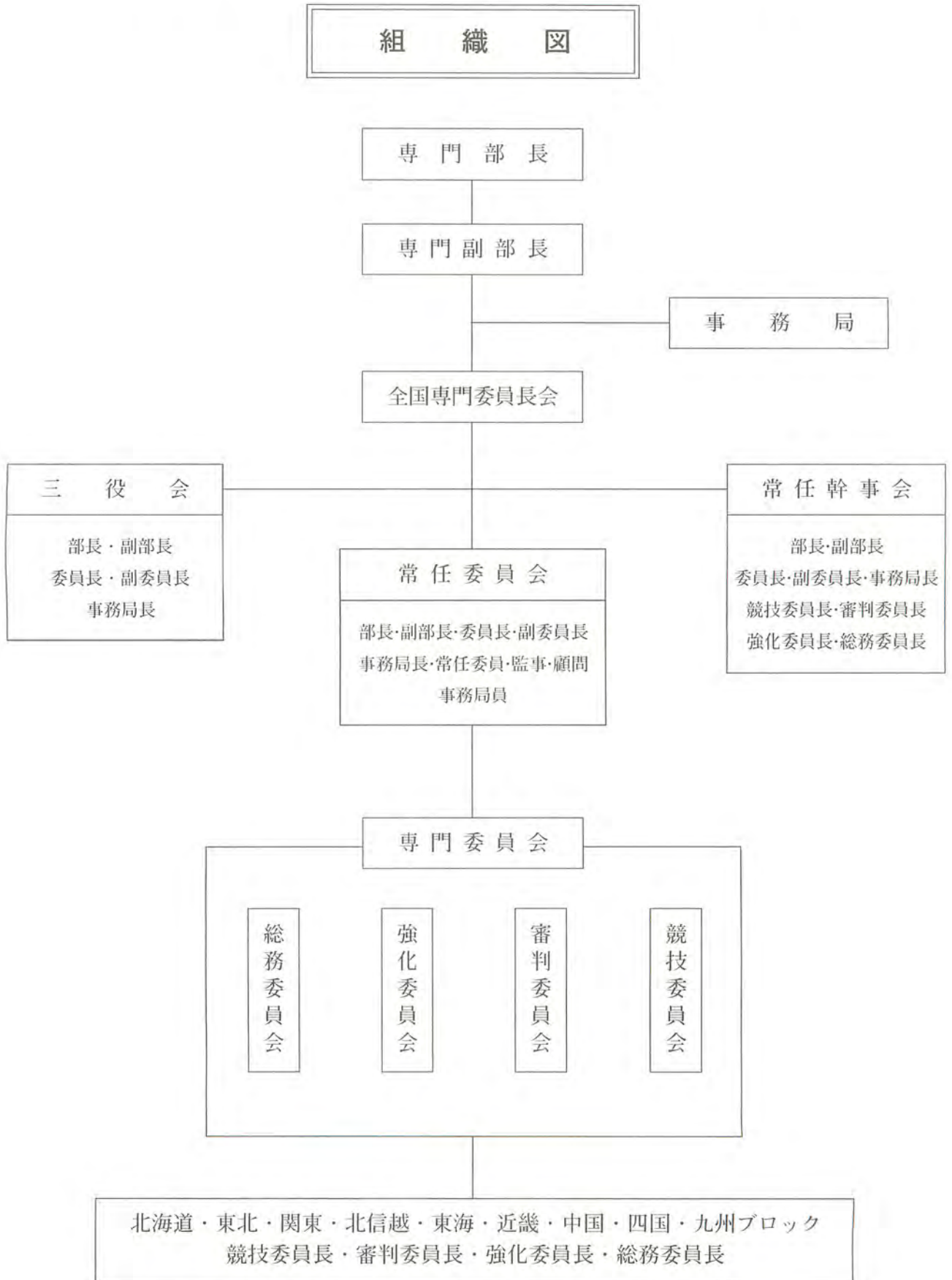

(財)全国高等学校体育連盟アーチェリー専門部

競 技 委 員 会 規 程

- 第1条 (財)全国高等学校体育連盟アーチェリー専門部規約第13条に基づき、競技委員会（以下「委員会」と称する）を設ける。
- 第2条 本委員会は次の事業を行う。
1. 競技会に関する基本方針を確立すること。
 2. 全国高等学校総合体育大会及び全国高等学校選抜大会の実施方法、その他の重要事項を審議すること。
 3. 本専門部の競技会の調整を図ること。
 4. 各競技会の記録整理及び認定保存を図ること。
 5. その他競技に関すること。
- 第3条 本委員会は次の委員をもって組織する。
1. 全国9ブロックの競技委員長。
 2. 部長が常任委員の中から指名する若干名の委員。
- 第4条 本委員会は委員長1名、副委員長を若干名置く。
- 第5条 委員長及び副委員長は、常任委員より選出し部長これを委嘱する。
- 第6条 委員長は本委員会を代表し、本委員会の会務を掌握する。
- 第7条 副委員長は委員長を補佐し、委員長に事故あるときはその職務を代行する。
- 第8条 委員の任期は2ケ年とする。但し、再選は妨げない。補欠によって就任した委員の任期は前任者の残任期間とする。
- 第9条 本委員会は委員長が召集し、その議長となる。
- 第10条 本委員会が事業を行うにあたっては、常任委員会に諮り承認を受ける。
- 第11条 緊急事項で本委員会に付議することができないときは、常任委員会が代行する。

附則 この規程は昭和58年8月1日から施行する。

昭和60年7月27日一部改正

平成元年7月27日一部改正

平成5年8月1日一部改正

平成22年8月1日一部改正

強化委員会規程

- 第1条 (財)全国高等学校体育連盟アーチェリー専門部規約第13条に基づき、強化委員会（以下「委員会」と称する）を設ける。
- 第2条 本委員会は次の事業を行う。
1. 強化指定選手の選考及び強化合宿に関すること。
 2. 国際交流事業に関すること。
 3. 指導者研修に関すること。
 4. その他強化普及に関すること。
- 第3条 本委員会は次の委員をもって組織する。
1. 全国9ブロックの強化委員長（関東・近畿ブロックは2名）。
 2. 部長が常任委員の中から指名する若干名の委員。
- 第4条 本委員会は委員長1名、副委員長を若干名置く。
- 第5条 委員長及び副委員長は、常任委員より選出し部長これを委嘱する。
- 第6条 委員長は本委員会を代表し、本委員会の会務を掌握する。
- 第7条 副委員長は委員長を補佐し、委員長に事故あるときはその職務を代行する。
- 第8条 委員の任期は2ケ年とする。但し、再選は妨げない。補欠によって就任した委員の任期は前任者の残任期間とする。
- 第9条 本委員会は委員長が召集し、その議長となる。
- 第10条 本委員会が事業を行うにあたっては、常任委員会に諮り承認を受ける。
- 第11条 緊急事項で本委員会に付議することができないときは、常任委員会が代行する。

附則 この規程は昭和58年8月1日から施行する。

昭和60年7月27日一部改正

平成元年7月27日一部改正

平成5年8月1日一部改正

平成22年8月1日一部改正

審判委員会規程

- 第1条 (財)全国高等学校体育連盟アーチェリー専門部規約第13条に基づき、審判委員会（以下「委員会」と称する）を設ける。
- 第2条 本委員会は次の事業を行う。
1. 競技会への審判員派遣に関する基本方針を確立すること。
 2. 審判員の養成及び研修事業に関すること。
 3. 審判資格習得及び更新に関すること。
 4. その他、競技規則及び審判に関すること。
- 第3条 本委員会は次の委員をもって組織する。
1. 全国9ブロックの審判委員長。
 2. 部長が常任委員の中から指名する若干名の委員。
- 第4条 本委員会は委員長1名、副委員長を若干名置く。
- 第5条 委員長及び副委員長は、常任委員より選出し部長これを委嘱する。
- 第6条 委員長は本委員会を代表し、本委員会の会務を掌握する。
- 第7条 副委員長は委員長を補佐し、委員長に事故あるときはその職務を代行する。
- 第8条 委員の任期は2ケ年とする。但し、再選は妨げない。補欠によって就任した委員の任期は前任者の残任期間とする。
- 第9条 本委員会は委員長が召集し、その議長となる。
- 第10条 本委員会が事業を行うにあたっては、常任委員会に諮り承認を受ける。
- 第11条 緊急事項で本委員会に付議することができないときは、常任委員会が代行する。

附則 この規程は昭和58年8月1日から施行する。

昭和60年7月27日一部改正

平成元年7月27日一部改正

平成5年8月1日一部改正

平成22年8月1日一部改正

総務委員会規程

- 第1条 (財)全国高等学校体育連盟アーチェリー専門部規約第13条に基づき、総務委員会（以下「委員会」と称する）を設ける。
- 第2条 本委員会は次の事業を行う。
1. (財)全国高等学校体育連盟アーチェリー専門部規約第4条の事業に必要な資金を調達すること。
 2. 優秀選手の表彰に関すること。
 3. 関係功労者の表彰に関すること。
 4. 規約改正に関すること。
 5. 機関誌の発行に関すること。
- 第3条 本委員会は次の委員をもって組織する。
1. 全国9ブロックの総務委員長。
 2. 部長が常任委員の中から指名する若干名の委員。
- 第4条 本委員会は委員長1名、副委員長を若干名置く。
- 第5条 委員長及び副委員長は、常任委員より選出し部長これを委嘱する。
- 第6条 委員長は本委員会を代表し、本委員会の会務を掌握する。
- 第7条 副委員長は委員長を補佐し、委員長に事故あるときはその職務を代行する。
- 第8条 委員の任期は2ケ年とする。但し、再選は妨げない。補欠によって就任した委員の任期は前任者の残任期間とする。
- 第9条 本委員会は委員長が召集し、その議長となる。
- 第10条 本委員会が事業を行うにあたっては、常任委員会に諮り承認を受ける。
- 第11条 緊急事項で本委員会に付議することができないときは、常任委員会が代行する。

附則 この規程は昭和58年8月1日から施行する。

昭和60年7月27日一部改正

平成元年7月27日一部改正

平成5年8月1日一部改正

平成22年8月1日一部改正

(財)全国高等学校体育連盟アーチェリー専門部

事務局規程

第1条 (財)全国高等学校体育連盟アーチェリー専門部規約第14条に基づき、事務局に関わる規定を定める。

第2条 事務局は次の事業を行う。

1. (財)全国高等学校体育連盟との連絡等に関する事。
2. 各大会における関係機関への連絡等に関する事。
3. (公社)全日本アーチェリー連盟と各都道府県アーチェリー協会(連盟)との連絡等に関する事。
4. 各都道府県アーチェリー専門部との連絡等に関する事。
5. 会員登録に関する事。
6. その他部長が指示する事項を行う。

第3条 事務局には次の局員を置く。

事務局長 1名 事務局員 若干名

第4条 事務局長は、事務局を統括し事務局員を指導監督する。

第5条 事務局員数及びその任命は、常任委員会の承認を得て事務局長が行う。

第6条 事務局員は事務局長の命を受け、本専門部の事務を行う。

第7条 事務局長の任期は2ケ年とする。但し、再任は妨げない。

附則 この規定は平成元年7月27日より施行する。

平成5年8月1日 一部改正

平成22年8月1日 一部改正

(財)全国高等学校体育連盟アーチェリー専門部

表 彰 規 程

- 第1条 (財)全国高等学校体育連盟アーチェリー専門部(以下「専門部」と称する)では、表彰に関する規定を次の通り定め、その該当者を表彰する。
- 第2条 この規定は、(財)全国高等学校体育連盟アーチェリー専門部において、競技の普及振興に功績があった者等に対し表彰を行うとともに、(財)全国高等学校体育連盟表彰規定の被表彰者の推薦母体に資することを目的とする。
- 第3条 前条に定める被候補者は、次の各号から推薦するものとする。
1. 本専門部長・専門委員長・専門部役員。
 2. 各都道府県専門部長・専門委員長。
 3. その他。
- 第4条 表彰者の選考は、部長・副部长・委員長・副委員長・事務局長があたり、常任委員会の承認を受けるものとする。
- 第5条 表彰は、常任委員会または全国委員長会において行う。
- 第6条 本規定表彰者推薦のための基準は次の通りとし、重複表彰はしない。
1. 本専門部長・専門委員長・専門部役員。
(1) 専門部役員については、3期(6年)以上とする。
 2. 各都道府県専門部長・専門委員長。
(1) 専門委員長については、6年以上とする。
 3. その他、特に功績のあった者。
- 第7条 推薦手続きは、毎年5月中旬までに本専門部事務局宛に提出する。
- 第8条 経費は、本専門部一般会計より支出する。

附則 この規定は昭和58年8月1日から施行する。

平成元年7月27日 一部改正

平成3年7月25日 一部改正

平成22年8月1日 一部改正

(財)全国高等学校体育連盟アーチェリー専門部

慶 弔 規 程

第1条 (財)全国高等学校体育連盟アーチェリー専門部(以下「専門部」と称する)では、慶弔に関する規定を次の通り定め、その該当者に対し敬意を表することができる。

第2条 その基準と範囲は次の通りとする。

1. 慶事に関して

(1) 功労者および関係役員等が、他からの栄誉を称えられた場合。

2. 弔事に関して

(1) 功労者および関係役員等に不幸が生じた場合。

3. 範囲

(1) 記念品または弔慰金等及びこれらの電文とする。

第3条 その他、この規定に定めない特別の場合については、常任委員会の承認を得て敬意を表することができる。

ただし、緊急の場合は部長がこれを支出し、常任委員会に報告・承認を得るものとする。

第4条 経費は本専門部一般会計より支出する。

附則 この規程は、平成2年4月1日より施行する。

平成22年8月1日 一部改定

服 装 規 定

I ユニフォームは、チーム内で統一されていること。統一の範囲は上衣・下衣とする。

1、上 衣

(1) 学校名は背面もしくは前面に、都道府県名は右腕の袖口に、それぞれ1ヶ所明示しなければならない。なお、いずれも弓具装着時に視認できる位置に表示する。

(2) その他の名称等は表示してはならない。

(その他の表示等には学校名、クラブ名等の愛称も含む)

長袖・半袖の襟つきとし同一デザインならば混在し着用できる。裾は下衣の中に入れ、外に出してはならない。尚、襟については立ち襟など、襟としてはっきりしないものについては認めない。

2、下 衣

(1) スポーツにふさわしいスタイルのウェアを着用すること。

(2) 無地(単一色)で男子はスポーツスラックス又はショートパンツとし、女子はスポーツスラックス又はスカート・ショートパンツを着用する。

(3) ショートパンツについては、競技者が腕を垂らした時に指先より長く、かつ膝頭が見えること。スラックスとショートパンツの混在は認めない。

なお、綿パン、オーバーサイズ、バギーパンツ、スエット、デニム等は競技用として認めない。

II 靴、靴下に関して

すべて白を基調としたものとする。

1、靴

アーチェリー競技に適した運動シューズとする。

(カジュアル、ダンス、タウン等の競技に適さないと認められるものは使用できない。)

2、靴下

ルーズソックス等は認めない。

III そ の 他

1、チームとは登録選手、マネージャーとする。

2、監督が競技場内に立ち入るときは、選手と同じ上衣を着用しなければならない。下衣については上記規定を厳守することが望ましい。靴は白地を基調とする運動シューズとする。

3、使用頻度、経年による上衣の退色等は認める。

4、大会の場にふさわしくない服装は認めない。

5、視認できる部分の商標の大きさ基準は、30cm以内とする。

6、帽子は、白を基調とし、統一をする。

IV 上記の規定外の服装に関しては競技委員長の裁定に委ねる。

V 競技用ゼッケンの装着位置

上衣背面に四隅で止め、ゼッケンにより学校名等の視認が妨げられない位置に装着する。

主催者側で用意するゼッケンは縦15cm、横25cm。

平成12年 8月 8日改定

平成17年 8月10日改定

平成21年 3月25日改定

(財) 全国高等学校体育連盟アーチェリー専門部 事務局及び口座について

(財) 全国高等学校体育連盟アーチェリー専門部事務局

〒506-0059

岐阜県高山市下林町353 高山西高等学校内

TEL 0577-32-2590

FAX 0577-33-9911

E-mail tsuda@takanishi.ed.jp

登録金等の振込先口座

銀行名 大垣共立銀行 高山支店 (店番140)

預金種目 普通預金

口座番号 121836

名称 (財) 全国高等学校体育連盟 アーチェリー専門部
事務局長 津田博司

ザイ) ゼンコクコウトウガッコウタイイクレンメイ
アーチェリーセンモンブ
ジムキョクチョウ ツダヒロシ

全国選抜大会 宿泊・資料代金振込先口座

銀行名 大垣共立銀行 高山支店 (店番140)

預金種目 普通預金

口座番号 121865

名称 (財) 全国高等学校体育連盟 アーチェリー専門部
選抜大会 会計担当 津田博司

ザイ) ゼンコクコウトウガッコウタイイクレンメイ
アーチェリーセンモンブ センバツタイカイ
カイケイタントウ ツダヒロシ

ランキング表

2010年版

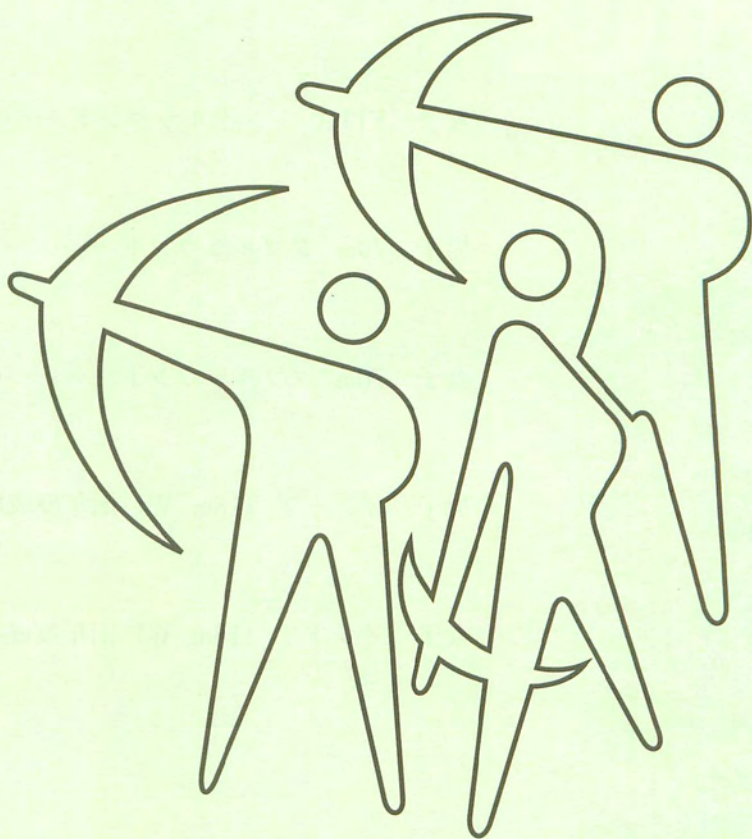

(財)全国高等学校体育連盟アーチェリー専門部

競技委員会

目 次

歴代 男子 100傑 (FITA シングルラウンド) ……	68
歴代 女子 100傑 (FITA シングルラウンド) ……	70
男子 FITA シングルラウンド ……	72
女子 FITA シングルラウンド ……	86
男子 70m ダブルラウンド ……	95
女子 70m ダブルラウンド ……	110
男子 インドア (18m W) 旧年度成績 ……	119
女子 インドア (18m W) 旧年度成績 ……	132

歴代 男子100傑 (F I T A シングルラウンド)

順位	氏名	都道府県	学校名	90m	70m	50m	30m	合計	日時	試合名	会場
1	高橋 伸章	北海道	札幌啓北商業	313	332	334	352	1331	2007	AOTAC記念道東ブロック公認大会	北海道/芽室町
2	坂野 太一	愛知	愛知産業大三河	301	339	334	353	1327	2007	国体選手最終選考会	愛知/岡崎市
3	大井 隼	富山	泊	313	327	331	349	1320	1999	県夏季大会	富山/宇奈月町
4	土岐 秀幸	愛知	東海	306	333	324	352	1315	2007	ターゲット県大会	愛知/岡崎市
4	岸塚 祥矢	北海道	北海道栄	304	332	330	349	1315	2009	道央ブロック公認記録会	北海道/札幌市
6	永田 雅也	静岡	東海大翔洋	311	326	334	340	1311	2002	東海ブロック大会	岐阜/瑞浪市
7	白附 亮	福岡	柏陵	285	330	341	353	1309	2009	福岡県高等学校アーチェリー大会	福岡/北九州市
8	菊地 栄樹	広島	広島工業	307	320	327	349	1303	2003	新人大会	広島/八千代町
8	大島 淳	愛知	愛知産業大三河	309	325	320	349	1303	2007	4月度ターゲット県大会	愛知/岡崎市
8	楠本 記也	長崎	大村工業	301	335	324	343	1303	2008	長崎県高校公認記録会(1回目)	長崎/大村市
11	加藤 康之	愛知	愛知産業大三河	307	327	329	340	1303	2009	愛知県高等学校選手権大会	愛知/尾張旭市
12	古川 高晴	青森	青森東	303	327	326	344	1300	2002	県選手権	青森/七戸町
13	加藤 桂規	愛知	愛知産業大三河	290	331	333	345	1299	1998	東海ターゲット大会	静岡/榛原町
13	松本 康太	佐賀	厳木	297	324	327	351	1299	2002	第7回世界ジュニア選手権	チェコ/ニムバーク
13	山田 健策	佐賀	厳木	304	324	322	349	1299	2003	会長杯	佐賀/久保田町
13	佐藤 博乙	東京	日本工大駒場	309	317	322	351	1299	2007	都シングル	東京/光が丘
17	青山 哲也	愛知	愛知産業大三河	314	306	325	353	1298	1999	国体選手選考会	愛知/尾張旭市
18	今井 雅樹	滋賀	北大津	300	322	324	351	1297	2010	第2回シングル記録会	滋賀/愛荘町
19	大石 哲寛	滋賀	北大津	299	325	327	345	1296	2003	国体県1次予選	滋賀/秦荘町
19	橋本 千秋	神奈川	東海大相模	303	320	326	347	1296	2005	関東選抜	千葉/市原市
19	五月女 裕貴	神奈川	東海大相模	285	330	328	353	1296	2008	全日本選手権	静岡/掛川市
22	金村 賢	京都	菟道	296	329	324	346	1295	2005	上田杯全京都	京都/宇治市
23	島村 健一	埼玉	大宮開成	296	316	328	354	1294	2002	アジア大会2次予選	静岡/掛川市
24	赤坂 清	宮城	米谷工業	316	314	319	342	1291	2002	第7回世界Jr選手権第一次選考会	静岡/掛川市
24	福田 圭宏	奈良	奈良学園	287	328	327	349	1291	2004	全関西秋季大会	滋賀/秦荘町
26	田代 智久	愛知	愛知産業大三河	305	323	319	343	1290	2002	世界ジュニア一次選考会	静岡/掛川市
26	田畑 隼剛	神奈川	東海大相模	299	318	322	351	1290	2005	第3回横浜市シングル	神奈川/横浜市
28	大田 昌平	広島	広島工業	304	324	319	343	1290	2009	8月記録会	広島/安芸高田市
29	大橋 亨	東京	東京工業	296	323	320	350	1289	1989	東京都秋季大会	東京/駒沢
29	石田 大起	滋賀	草津東	294	323	324	348	1289	2004	滋賀県選手権	滋賀/秦荘町
29	小岩 創司	広島	佐伯	300	330	320	339	1289	2010	ユース五輪2次選考会	静岡/掛川市
32	内田 陽	静岡	天竜林業	297	323	321	347	1288	2008	全日本選手権	静岡/掛川市
33	守屋 龍一	大阪	岸和田市立産業	287	323	336	341	1287	2002	世界ジュニア1次選考会	静岡/掛川市
33	上戸 康平	長崎	大村工業	303	325	310	349	1287	2007	2007年度長崎県公認記録会第1回	長崎/大村市
33	大塚 謙史	群馬	高崎商大附	303	312	324	348	1287	2009	全日本ターゲット選手権	静岡/掛川市
33	小笠原 琢磨	静岡	浜松学芸	295	329	316	347	1287	2009	東海選手権	愛知/豊田市
37	望月 洸太	静岡	浜松北	300	325	317	344	1286	2008	福井カップ	福井/福井市
37	中村 翔	広島	広島工業	293	329	317	347	1286	2010	秋季大会	広島/広国大
39	小藪 元気	千葉	千葉黎明	300	328	314	343	1285	2003	国体最終選考会	千葉/船橋市
39	小野 剛輝	福岡	折尾	293	326	325	341	1285	2005	高校総体県予選	福岡/北九州市
39	森 政樹	大分	大分東明	296	323	323	343	1285	2006	T O S 杯	大分/大分市
39	塩本 悠介	長崎	大村工業	300	319	321	345	1285	2010	長崎県公認記録会(1回目)	長崎/大村市
39	梅本 幸治	愛知	愛知産業大三河	297	315	330	342	1284	2001	国体選手選考会	愛知/岡崎市
44	真島 富矢	佐賀	高志館	296	327	321	340	1284	2003	佐賀県国体2次	佐賀/久保田町
44	臼井 辰朗	兵庫	甲南	298	310	329	347	1284	2007	全日ターゲット記録会	兵庫/神戸市
44	江口 直樹	岡山	岡山理大附	295	319	322	348	1284	2010	鳥取県記録会	鳥取/倉吉市
47	栗秋 一成	大分	大分東明	304	323	312	344	1283	1998	大分県私学大会	大分/太分市
48	小林 史弥	広島	広島工業	303	313	315	351	1282	2006	全日選手権	山口/山口市
49	園田 孝史	神奈川	横浜	299	320	313	349	1281	1994	世界ジュニア選考会	静岡/掛川市
49	中村 仁	広島	吉田	295	315	327	344	1281	2003	静岡国体	静岡/榛原町
49	松木 俊道	宮城	米谷工業	295	322	318	346	1281	2005	平成17年度宮城県アーチェリー選手権大会	宮城/仙台市
52	天野 良太	大分	大分東明	292	322	313	353	1280	2003	県秋季大会	大分/挾間町
52	静里 祥平	長崎	大村工業	295	317	324	344	1280	2008	長崎県高校公認記録会(3回目)	長崎/大村市
54	本山 隆道	佐賀	高志館	290	322	326	341	1279	2001	国体2次予選会	佐賀/森林公園

歴代 男子100傑 (F I T A シングルラウンド)

順位	氏名	都道府県	学校名	90m	70m	50m	30m	合計	日時	試合名	会場	
54	阿部 慧史	大分	大分	300	311	322	346	1279	2010	県会長杯	大分/大分市	
56	石井 是	広島	海田	281	322	330	345	1278	2006	五月大会	広島/広島大	
57	岩本 雅英	埼玉	玉宮	代	301	320	313	343	1277	2006	第28回高校部公認記録会	埼玉/さいたま市
57	佐々木和真	北海道	札幌	篠路	301	324	312	340	1277	2007	旭川公認記録会	北海道/旭川市
59	松崎 正	愛知	愛知産業大	三河	297	309	323	347	1276	1998	世界ジュニア選考会	静岡/掛川市
59	島田 典寛	滋賀	草津	東	286	325	320	345	1276	1998	世界ジュニア最終選考会	静岡/掛川市
59	仲本 一貴	福岡	柏陵		293	322	323	338	1276	2007	福岡県高等学校総合体育大会	福岡/福岡市
59	吉永 弘幸	佐賀	藤原	木	290	316	326	344	1276	2007	佐賀県高体連秋季公認記録会	佐賀/佐賀市
63	濱野 裕二	広島	広島工業		300	310	319	346	1275	1997	県新人大会	広島/八千代町
63	後藤 智教	宮城	米谷工業		294	320	315	346	1275	2004	国体第3次予選会	宮城/仙台市
63	安永 智信	千葉	千葉黎明		285	323	326	341	1275	2005	秋季選手権大会	千葉/船橋市
63	谷口 周平	和歌山	和歌山		285	325	321	344	1275	2007	和歌山県選手権大会	和歌山/和歌山市
63	齋木 政宏	鳥取	米子北		289	314	326	346	1275	2008	鳥取県公認記録会③	鳥取/倉吉市
63	中野 大祐	静岡	清水東		284	324	316	351	1275	2010	福井カップ	福井/福井市
69	松田 浩行	福岡	柏陵		295	322	316	341	1274	1995	県選抜大会	福岡/北九州市
69	小野寺公正	宮城	米谷工業		295	324	313	342	1274	2001	県知事杯	岩手/盛岡市
69	長村 邦彦	滋賀	北津		290	327	317	340	1274	2002	滋賀県選手権	滋賀/秦荘町
69	矢島 博	埼玉	玉宮	代	283	329	319	343	1274	2005	関東選抜大会	千葉/市原市
73	市川 雅裕	広島	広島工業		299	304	325	345	1273	2006	全日選手権	山口/山口市
73	炭本 拓郎	広島	広島工業		293	314	320	346	1273	2006	県選手権	広島/安芸高田市
73	金子 令	大分	大分東	明	275	326	322	350	1273	2009	第4回国体選考会第1日	大分/大分市
73	石丸 雄士	長崎	大村工業		288	321	319	345	1273	2010	長崎県公認記録会(4回目)	長崎/大村工業
77	松本 匡司	広島	山陽		308	302	323	339	1272	1999	国体最終予選会	広島/八千代町
77	宮田 洋佑	熊本	東海大	二	295	323	316	338	1272	2003	公認記録会	熊本/菊陽町
77	平山 晃基	岡山	岡山理大	附	287	322	315	348	1272	2010	鳥取県記録会	鳥取/倉吉市
80	柴田 裕之	静岡	浜松商業		286	312	326	347	1271	2002	東海ブロック大会	岐阜/瑞浪市
80	松尾 政博	長崎	大村工業		296	318	319	338	1271	2006	長崎県高等学校記録会	長崎/大村市
80	牧野 吉朗	東京	駒場東邦		285	322	317	347	1271	2007	横浜市シングル記録会	神奈川/横浜市
80	佐藤 雅彦	大分	大分東	明	296	321	313	341	1271	2008	国体少年7次予選	大分/由布市
80	河合 啓太	静岡	天竜林業		301	320	306	344	1271	2009	県高校秋季大会	静岡/袋井市
80	尾崎 寛人	滋賀	大津商		280	322	324	345	1271	2010	滋賀県ジュニア選手権	滋賀/愛荘町
80	竹村社太郎	山口	華陵		289	319	316	347	1271	2010	県体育大会	山口/周防大島町
87	夏井 博臣	福岡	柏陵		297	317	317	339	1270	1999	国体2次予選会	福岡/福岡市
87	植田 浩太	熊本	氷川		290	313	317	350	1270	2000	県高校選手権	熊本/菊陽町
87	山口 豊	秋田	秋田南		286	321	318	345	1270	2002	世界ジュニア選手権選考会	静岡/掛川市
87	小橋口圭彦	大阪	岸和田市立	産業	299	324	306	341	1270	2003	大阪総体	大阪/堺市
87	松本 皓太	広島	吉田		295	314	317	344	1270	2006	全日本選手権	山口/山口市
87	市川 耕輔	青森	青森山田		282	312	326	350	1270	2010	木村杯争奪大会	青森/五戸町
93	石丸 友秋	佐賀	高志館		278	319	327	345	1269	2002	国体3次予選	佐賀/森林公園
93	市川 洋平	愛知	愛知産業大	三河	288	318	327	336	1269	2003	ターゲット県大会	愛知/岡崎市
93	河本 和也	愛知	愛知産業大	三河	295	320	318	336	1269	2003	ターゲット県大会	愛知/岡崎市
93	藤田 充	静岡	浜松工業		290	328	316	335	1269	2005	7月例会	静岡/掛川市
93	佐伯 朋哉	埼玉	玉宮	大成	288	314	320	347	1269	2007	全日本アーチェリー選手権	静岡/掛川市
93	岩田 健祐	佐賀	佐賀東		302	319	314	334	1269	2007	国体1次予選	佐賀/佐賀市
99	井上 紀行	佐賀	高志館		286	321	317	344	1268	2004	第2回公認記録会	佐賀/森林公園
99	遠藤 聖和	神奈川	横浜		292	318	321	337	1268	2004	第3回国体予選	神奈川/横浜市
99	松本 彰平	広島	可部		284	325	319	340	1268	2004	新人大会	広島/安芸高田市
99	山本 諒	兵庫	甲南		293	317	320	338	1268	2007	全日選考記録会	兵庫/神戸市
99	堀本 一徳	滋賀	草津東		290	313	314	351	1268	1999	秋季競技会	滋賀/愛荘町
99	山田 卓	宮城	米谷工業		295	320	309	344	1268	2010	第6回シブヤカップ	福島/福島市
100	佐藤 文彦	熊本	東海大	二	291	320	313	343	1267	2000	公認記録会	佐賀/森林公園
100	宇佐美剛史	愛知	愛知		296	310	314	347	1267	2001	愛知県高等学校新人体育大会	愛知/尾張旭市
100	上坂 展弘	滋賀	北津		296	325	314	332	1267	2007	国体近畿ブロック	奈良/奈良市
100	丸山 唯斗	福岡	門司北		277	320	325	345	1267	1999	福岡県秋季大会	福岡/北九州市

歴代 女子100傑 (F I T A シングルラウンド)

順位	氏名	都道府県	学校名	70m	60m	50m	30m	合計	日時	試合名	会場
1	園師未希絵	広島	山陽女学園	328	336	328	341	1333	2008	山口春季大会	山口/岩国市
2	川中香緒里	鳥取	米子南	326	332	321	348	1327	2009	平成21年度鳥取県秋季アーチェリー選手権大会	鳥取/倉吉市
3	青山絵美子	愛知	愛知産業大三河	318	327	326	346	1317	2006	愛知県公認記録会	愛知/岡崎市
4	松永安紗子	兵庫	甲南女子	318	338	331	327	1314	2008	全関西ターゲットアーチェリー	滋賀/愛荘町
5	濱田 紘代	和歌山	和歌山	317	326	325	344	1312	2005	ヨーロッパグランプリ ブルガリア大会	ブルガリア/ソフィア
6	瀬川ゆかり	兵庫	甲南女子	315	327	324	345	1311	2001	国体記録会 三次	兵庫/神戸市
7	齊藤 彩香	静岡	浜松学芸	316	322	326	343	1307	2008	横浜市シングル記録会	神奈川/横浜市
7	加藤 綾乃	大分	大分東明	329	327	312	339	1307	2010	第5回国体少年男女予選会	大分/大分市
9	三宅由維子	滋賀	北 大 津	321	321	318	344	1304	2006	ダイアナカップ	滋賀/秦荘町
10	大平 泉美	愛知	愛知産業大三河	310	332	320	341	1303	1996	県 大 会	愛知/尾張旭市
11	酒井 杏菜	神奈川	東海大相模	306	332	318	342	1298	2008	世界ユース2次選考会	静岡/掛川市
12	新海 彩	愛知	愛知産業大三河	323	322	322	328	1295	2006	4月度ターゲット県大会	愛知/岡崎市
13	長田 直美	愛知	愛知産業大三河	293	328	327	346	1294	2000	愛知県新人体育大会	愛知/尾張旭市
14	藤田 梓	京都	菟 道	321	320	314	338	1293	2005	全日ターゲット	静岡/掛川市
14	田中明日香	北海道	札幌啓北商業	327	321	309	335	1292	2009	第1回道高校公認	北海道/札幌市
14	岡本 章子	大阪	近畿大附	314	317	316	345	1292	2009	大阪府強化部公認記録会1	大阪/高石市
17	大内 愛	広島	山陽女子	248	276	214	313	1291	1992	全日選手権	静岡/掛川市
17	大塚 妙子	神奈川	清水ヶ丘	316	324	320	331	1291	2001	国体最終選考会	神奈川/横浜市
19	大久保 舞	長崎県	諫 早 東	309	319	314	348	1290	2009	長崎県高校公認記録会(3回目)	長崎/大村工業
19	立部 走美	佐賀	高 志 館	314	323	315	338	1290	2002	佐賀市長杯	佐賀/森林公園
21	佐藤真奈美	大分	大分東明	313	330	308	338	1289	2010	県私学大会	大分/大分市
22	松下紗耶美	大分	明 星	318	321	310	339	1288	1998	県4月記録会	大分/大分市
23	長坂 和佳	愛知	愛知産業大三河	323	310	314	340	1287	2010	6月度国体選手選考会	愛知/岡崎市
24	井上 敏美	滋賀	北 大 津	317	325	301	343	1286	1999	県ジュニア	滋賀/秦荘町
25	日向瀬 碧	大分	大分東明	309	323	308	345	1285	2009	大分県選抜大会予選第2日	大分/大分市
26	入江 優	岡山	備前緑陽	306	326	307	344	1283	2010	県 選 手 権	岡山/日生市
27	川内紗代子	福岡	折 尾	315	320	305	341	1281	1996	県秋季大会	福岡/福岡市
27	大江 玲奈	滋賀	大津商業	303	335	300	343	1281	2008	世界ユース選手権2次	静岡/掛川市
29	村上亜裕美	熊本	氷 川	309	313	316	342	1280	1999	全九州選手権	宮崎/都城市
29	前山明日香	和歌山	和 歌 山	313	318	312	337	1280	2006	第2回公認記録会	和歌山/和歌山市
31	林 享美	群馬	馬市立前橋	297	322	321	339	1279	2006	夏 季 大 会	群馬/前橋市
31	足立 奈穂	兵庫	甲南女子	307	313	313	346	1279	2008	8月記録会	兵庫/神戸市
31	吉原 智恵	和歌山	和 歌 山	307	320	315	337	1279	2008	世界ユース選考会	静岡/掛川市
31	長網 美樹	神奈川	神奈川学園	315	323	298	343	1279	2010	第1回横浜市シングル記録会	神奈川/横浜市
35	山本 恵美	大分	大分東明	314	317	315	331	1277	1999	会 長 杯	大分/別府市
36	野村 美加	石川	金沢桜丘	305	326	312	333	1276	2009	県7月記録会	石川/金沢市
36	堂免 美香	広島	広島皆実	310	313	312	341	1276	1993	夏 季 大 会	広島/八千代町
36	森田 由美	福岡	折 尾	304	329	309	334	1276	1999	九州オリンピックラウンド	熊本/菊陽町
36	岡部 恵奈	大分	大分東明	302	325	316	333	1276	2003	県私学大会	大分/大分市
36	橋本 晃子	熊本	氷 川	302	317	315	341	1275	2000	湯 楽 里 カ ッ プ	熊本/湯前町
36	安田 聡美	北海道	札幌啓北商業	301	324	313	337	1275	2004	世界ジュニア選手権	イギリス/リジャル
36	古賀枝利佳	佐賀	高 志 館	298	332	306	339	1275	2010	平成22年度選抜予選	佐賀/佐賀市
43	渡辺万由美	兵庫	甲南女子	318	320	300	336	1274	1999	国体記録会③	兵庫/神戸市
43	讃井 綾香	福岡	折 尾	307	326	305	336	1274	2004	福岡県高等学校選抜大会	福岡/北九州市
45	星 亜沙美	栃木	馬 頭	312	321	297	343	1273	2009	第10回横浜市シングル記録会	神奈川/横浜市
46	松浦由加子	富山	富山中部	309	316	307	340	1272	2005	五 月 杯	富山/宇奈月町
46	東川映巳里	佐賀	高 志 館	309	314	308	341	1272	2007	国体2次予選	佐賀/佐賀市
46	斎藤 春菜	青森	三本木農業	314	315	305	338	1272	2010	ユース五輪2次予選	静岡/つま恋
49	田原 雅代	愛知	岡 崎 東	298	311	322	340	1271	1996	愛知県選手権大会	愛知/岡崎市
49	蟹江 美貴	愛知	愛知産業大三河	305	322	313	331	1271	2006	愛知県選手権大会	愛知/岡崎市
49	松本 千晶	群馬	高崎商大附属	303	323	305	340	1271	2006	国体1次選考会	群馬/安中市
49	渡會 花香	山形	鶴 岡 北	305	312	318	336	1271	2008	山形県高校記録会	山形/酒田市

歴代 女子100傑 (F I T A シングルラウンド)

順位	氏名	都道府県	学校名	70m	60m	50m	30m	合計	日時	試合名	会場
49	小笠原 瞳	青森	三本木農業	300	329	301	341	1271	2010	はえぬぎ・どまんなか	山形/鶴岡市
54	西又 良美	石川	柳田農業	310	326	297	337	1270	1991	県6月記録会	石川/金沢市
54	高澤 郁美	熊本	氷川	304	313	312	341	1270	2001	全日本選手権大会	静岡/掛川市
54	馬場可那子	佐賀	厳木	302	313	318	337	1270	2002	世界ジュニア1次予選	静岡/掛川市
54	林 勇気	兵庫	松蔭	305	331	303	331	1270	2002	世界ジュニア選手権	チェコ/ニブールク
54	半沢 奈美	宮城	東陵	307	316	311	336	1270	2004	第8回世界ジュニア選手権最終選考会	静岡/掛川市
54	南 知里	滋賀	草津東	303	315	319	333	1270	2004	滋賀県ジュニア選手権	滋賀/秦荘町
60	久保あずさ	滋賀	大津商業	302	325	299	343	1269	2009	ダイアナカップ	滋賀/愛荘町
60	中村 美樹	山形	鶴岡工業	305	314	319	331	1269	2010	どまんなか	山形/鶴岡市
60	遊佐 萌藍	大阪	帝塚山学院	293	317	318	341	1269	2010	平成22年度大阪府公認記録会4	大阪/堺市
63	中込 恵子	山梨	甲府第一	296	323	317	332	1268	1987	埼玉県選手権	埼玉/春日部市
63	野澤 陽子	兵庫	須磨女子	300	318	313	337	1268	1998	世界ジュニア選手権	スウェーデン/スネ
63	柴尾佳なえ	大分	大分東明	311	320	296	341	1268	2003	県記録会	大分/挾間町
63	小山 由賀	東京	文京学院大女子	310	319	313	326	1268	2007	シブヤカップ	福島/福島市
63	岩崎 良恵	香川	高松東	318	322	296	332	1268	2007	四国ターゲット大会	高知/春野町
63	森岡 明菜	大分	大分東明	297	327	303	341	1268	2009	第4回国体選考会第1日	大分/大分市
69	上原絵里奈	京都	菟道	305	323	305	334	1267	1996	京都公認	京都/同志社大
69	合沢さや香	大分	大分東明	303	321	303	340	1267	2001	国体県予選③	佐賀/佐賀市
71	上山 咲	大阪	大阪工大	294	306	319	347	1266	2007	全関西大阪予選会	大阪/堺市
71	平 美香	愛知	愛産大三河	291	317	315	343	1266	2008	ターゲット県大会	愛知/尾張旭市
73	高山 康代	滋賀	草津東	304	326	306	329	1265	1998	世界ジュニア最終選考会	静岡/掛川市
73	山田 朝子	京都	菟道	300	331	294	340	1265	1998	公認記録会	京都/京都市
73	吉丸まき子	佐賀	厳木	294	316	317	338	1265	2001	全日本選手権	静岡/掛川市
73	井戸本恵莉紗	京都	菟道	309	320	302	334	1265	2009	日吉つつじ杯	京都/南丹市
77	住川 裕香	大分	大分東明	306	319	308	331	1264	1998	県O R大会	大分/大分市
77	蔵原ともみ	福岡	折尾	299	322	313	330	1264	1999	県高校選抜	福岡/北九州市
77	麻生 佳子	大分	大分東明	303	315	309	337	1264	2004	大分県記録会	大分/挾間町
77	高岡 祐希	奈良	奈良良	302	312	311	339	1264	2004	国体2次予選	奈良/桜井市
81	岡部 雪絵	山梨	甲府第一	308	322	305	328	1263	1994	県公認記録会	山梨/甲府市
81	大家くるみ	福岡	柏陵	302	328	300	333	1263	2004	九州新人戦県予選	福岡/北九州市
81	飯田 実子	滋賀	草津東	291	326	310	336	1263	2006	滋賀県ジュニア選手権	滋賀/秦荘町
81	井上 ちか	滋賀	草津東	292	321	304	346	1263	2008	秋季競技会	滋賀/愛荘町
85	奥山 美樹	山形	鶴岡工業	300	316	308	338	1262	1998	国体1次予選会	山形/鶴岡市
85	大塚美恵子	神奈川	清水ヶ丘	294	319	311	338	1262	1999	第1回県民大会	神奈川/横浜市
85	梅田 舞	熊本	氷川	303	322	299	338	1262	1999	全日本選手権	熊本/菊陽町
85	西川 祐未	北海道	帯広三条	306	322	300	334	1262	2005	会長杯	北海道/芽室町
85	松林 夏美	鳥取	米子南	302	323	298	339	1262	2008	第31回秋季アーチェリー選手権大会	鳥取/倉吉市
85	石名坂まゆ子	山形	鶴岡工業	318	313	287	344	1262	2009	県選手権	山形/酒田市
85	三好 葉月	愛知	愛知産業大三河	285	316	318	343	1262	2010	6月度国体選手選考会	愛知/岡崎市
92	橋戸 由梨	岐阜	高山西	308	312	308	333	1261	1999	国民体育大会	熊本/菊陽町
92	細田 風子	奈良	奈良良	298	318	316	329	1261	1999	熊本国体	熊本/菊陽町
92	新谷 幸子	広島	可部	306	316	305	334	1261	1999	ヤマハカップ	静岡/掛川市
92	佐藤 綾	秋田	横手城南	304	328	292	337	1261	2004	秋田県第9回公認大会	秋田/雄和町
92	吉田 早希	福岡	折尾	310	313	303	335	1261	2006	福岡県高等学校総合体育大会アーチェリー選手権大会	福岡/福岡市
92	鬼山 美佳	山梨	甲府城西	297	317	311	336	1261	2010	県高校新人体育大会	山梨/甲府市
98	伊藤 亜希	福島	田村	296	316	311	337	1260	1996	第22回福島県ターゲットアーチェリー選手権大会	福島/三春町
98	猪股 香奈	宮城	米谷工業	304	316	303	337	1260	2003	国体県最終予選会	宮城/仙台市
98	古賀 夕貴	佐賀	高志館	312	309	310	329	1260	2003	国体2次予選会	佐賀/久保田町
98	新井 麻美	埼玉	宮代	300	324	298	338	1260	2004	国民体育大会	埼玉/宮代町
98	武藤 有美	茨城	水城	288	315	311	346	1260	2004	県記録会	茨城/水戸市
98	手島 緑沙	福岡	折尾	304	321	312	323	1260	2007	福岡県高等学校アーチェリー大会	福岡/福岡市
98	小野 笑加	宮城	東陵	304	309	310	337	1260	2008	はえぬぎ杯・どまんなか杯アーチェリー大会	山形/鶴岡市

男子 FITA シングル

順位	氏名	都道府県	登録番号	学校名	学年	90m	70m	50m	30m	合計	日時	試合名	会場
1	今井 雅樹	滋賀	25H11-1002	北 大 津	2	300	322	324	351	1297	10/24	第二回シングル記録会	滋賀/愛荘町
2	小岩 創司	広島	34H25-1001	佐 伯	3	300	330	320	339	1289	4/24	ユース五輪二次選考会	静岡/掛川市
3	中村 翔	広島	34H11-1010	県広島工業	2	293	329	317	347	1286	10/17	秋 季 大 会	広島/広国大
4	塩本 悠介	長崎	42H01-1005	大村工業	3	300	319	321	345	1285	4/11	長崎県公認記録会(1回目)	長崎/大村市
5	江口 直樹	岡山	33H 01-1001	岡山理大附	3	295	319	322	348	1284	9/11	鳥 取 県 記 録 会	鳥取/倉吉市
6	阿部 慧史	大分	44H10-1003	大 分	2	300	311	322	346	1279	5/9	県 会 長 杯	大分/大分市
7	中野 大祐	静岡	21H26-1001	清 水 東	3	284	324	316	351	1275	7/18	福 井 カ ッ プ	福井/福井市
8	石丸 雄士	長崎	42H01-1001	大村工業	3	288	321	319	345	1273	8/29	長崎県公認記録会(4回目)	長崎/大村市
9	平山 晃基	岡山	33H 01-1002	岡山理大附	3	287	322	315	348	1272	9/11	鳥 取 県 記 録 会	鳥取/倉吉市
10	尾崎 寛人	滋賀	25H01-1004	大津商業	2	280	322	324	345	1271	7/25	滋賀県ジュニア選手権	滋賀/愛荘町
10	竹村社太郎	山口	35H07-1001	華陵高校	2	289	319	316	347	1271	11/14	県 体 育 大 会	山口/周防大島町
12	市川 耕輔	青森	02H09-1001	青森山田	3	282	312	326	350	1270	6/13	木村杯争奪大会	青森/五戸町
13	山田 卓	宮城	04H04-1002	米谷工業	3	295	320	309	344	1268	9/5	第6回 シブヤカップ	福島/福島市
14	小笠原琢磨	静岡	21H07-1002	浜松学芸	3	289	322	301	346	1258	10/17	横浜市シングル記録会	神奈川/横浜市
15	高谷 伸	長崎	42H02-1003	諫 早 東	3	274	321	317	343	1255	4/11	長崎県公認記録会(1回目)	長崎/大村市
16	竹田 太郎	岡山	33H 07-1002	備前緑陽	3	290	307	317	338	1252	9/19	鳥 取 秋 季 選 手 権	鳥取/倉吉市
17	嶋津 紘太	愛知	22H06-1010	東 海	1	286	309	311	345	1251	6/6	6月度ターゲット県大会	愛知/岡崎市
17	三宅 弘通	山口	35H01-1007	周防大島	1	269	314	325	343	1251	4/18	山 口 市 春 季	山口/山口市
19	小川 展弘	北海道	01H38-1002	北海道栄	2	269	321	319	341	1250	7/18	北海道シングルラウンド大会	北海道/旭川市
20	岩田 歩	広島	34H28-1001	吉 田	3	286	315	314	333	1248	4/18	春 季 大 会	広島/尾道市
21	石崎 歩	奈良	29H01-1002	奈 良	3	285	300	322	339	1246	5/2	宇陀クラブ記録会	奈良/桜井市
22	広田 和也	千葉	12H10-1008	千葉黎明	2	286	307	313	337	1243	9/12	第10回横浜市民シングル記録会	神奈川/横浜市
23	草野 雅人	大分	44H08-1003	大分東明	2	281	310	311	340	1242	9/19	県高校新人大会	大分/大分市
24	大貫 渉	神奈川	14H24-1001	追 浜	1	273	302	318	348	1241	10/17	第12回横浜市シングル記録会	神奈川/横浜市
24	末田 修司	広島	34H25-1004	佐 伯	2	268	324	315	334	1241	8/8	岩 国 オ ー プ ン	山口/岩国市
26	松田 真也	山形	06H03-1004	鶴 岡 南	3	280	308	310	342	1240	9/5	県 選 手 権	山形/酒田市
26	佐藤 優人	岡山	33H01-1004	岡山理大附	2	285	321	305	329	1240	9/19	鳥 取 秋 季 選 手 権	鳥取/倉吉市
26	夏井 翔太	福岡	40H01-1001	柏 陵	3	274	318	302	346	1240	9/12	福岡県秋季大会	福岡/北九州市
29	竹岡 大地	熊本	43H03-1005	東海大二	2	296	309	305	329	1239	11/14	県高校選手権	熊本/菊池市
30	楠本 剛史	長崎	42H01-1015	大村工業	2	280	301	316	341	1238	8/29	長崎県公認記録会(4回目)	長崎/大村市
31	穴田 昌崇	静岡	21H26-1003	清 水 東	1	283	299	310	345	1237	11/14	県 記 録 会	静岡/掛川市
32	上妻 敬知	東京	13H05-1017	日本工大駒場	2	269	326	299	342	1236	11/7	シ ン グ ル 2	東京/駒沢第一
33	阿南 誠	兵庫	28H12-1013	夢 野 台	2	269	319	300	346	1234	11/14	全日T11月記録	兵庫/神戸市
34	井上 貴文	千葉	12H07-1003	流山おおたかの森	3	286	302	306	336	1230	9/5	第 4 回 公 式 戦	千葉/船橋市
34	岩本 享介	和歌山	30H03-1001	和 歌 山	3	272	311	301	346	1230	4/18	第1回県公認記録会	和歌山/和歌山市
36	岩崎 恭平	埼玉	11H12-1006	宮 代	2	271	310	311	336	1228	9/5	第103回埼玉県公認記録会	埼玉/宮代町
36	澤木 優治	愛知	22H01-1007	愛 知	2	281	307	299	341	1228	9/12	9月度ターゲット県大会	愛知/岡崎市
36	市野 友登	愛知	22H10-1005	愛知産業大三河	3	268	319	312	329	1228	9/12	9月度ターゲット県大会	愛知/岡崎市
36	伊藤一郎太	奈良	29H03-1002	奈良学園	3	283	312	302	331	1228	6/20	6 月 記 録 会	奈良/桜井市
36	戸野 雅弘	広島	34H25-1007	佐 伯	1	273	306	314	335	1228	11/7	県 高 校 新 人	広島/安芸高田市
41	山本 健介	神奈川	14H11-1009	東海大相模	2	280	307	305	333	1225	7/25	第7回横浜市シングル記録会	神奈川/横浜市
41	渡辺 友人	静岡	21H25-1001	常葉学園橘	1	280	305	307	333	1225	11/14	県 記 録 会	静岡/掛川市
43	堀田 剛	北海道	01H09-1018	帯 広 三 条	2	284	310	288	341	1223	9/9	秋季北海道高校大会	北海道/赤井川村
44	西岡 諒	奈良	29H01-1007	奈 良	3	286	305	305	326	1222	5/9	春 季 大 会	奈良/桜井市
45	福井 史哉	愛知	22H10-1003	愛知産業大三河	3	273	305	307	336	1221	7/11	国体選手最終選考会	愛知/岡崎市
46	阿原 功弥	奈良	29H01-1001	奈 良	3	281	311	294	334	1220	5/9	春 季 大 会	奈良/桜井市
46	巢山 佑輝	熊本	43H03-1002	東海大二	3	258	315	301	346	1220	11/14	県高校選手権	熊本/菊池市
46	矢野 雅貴	栃木	09H01-1003	馬 頭	2	281	303	295	341	1220	9/19	県 選 手 権	栃木/那珂川町
49	田嶋 隼人	大分	44H08-1005	大分東明	2	266	311	303	338	1218	11/6	全国選抜大会県予選一次	大分/大分市
50	水谷 大地	京都	26H08-1002	府立工業	3	276	293	314	333	1216	07/25	上田杯全京都選手権	京都/宇治市

男子 F I T A シングル

順位	氏名	都道府県	登録番号	学校名	学年	90m	70m	50m	30m	合計	日時	試合名	会場
50	山口 翔平	長崎	42H01-1013	大村工業	2	263	298	312	343	1216	10/17	長崎県公認記録会(7回目)	長崎/大村市
50	村中 光	長崎	42H01-1018	大村工業	2	261	307	304	344	1216	8/29	長崎県公認記録会(4回目)	長崎/大村市
53	森田 吉朗	滋賀	25H13-1003	八日市南	2	261	307	305	342	1215	10/24	第二回シングル記録会	滋賀/愛荘町
53	手島 圭裕	佐賀	41H02-1002	厳木	2	270	312	301	332	1215	11/7	平成22年度選抜予選	佐賀/佐賀市
55	日野原伸洸	山梨	15H01-1006	甲府第一	3	280	310	295	329	1214	7/18	平成22年度関東地区ターゲット選手権大会	山梨/甲斐市
55	麻生 智紀	大分	44H17-1002	竹田	3	268	304	306	336	1214	5/9	県会長杯	大分/大分市
57	伊吹 友寿	滋賀	25H01-1001	大津商業	3	286	290	301	336	1213	7/25	滋賀県ジュニア選手権	滋賀/愛荘町
58	福島 泰熙	福岡	40H01-1008	柏陵	2	271	300	302	338	1211	11/7	福岡県高等学校選抜大会	福岡/北九州市
59	飯沼 聡太	山梨	15H10-1001	東海大甲府	3	264	302	307	337	1210	7/4	第三回公認記録会	山梨/甲府市
60	岩坂 謙吾	岐阜	24H02-1002	高山西	3	272	310	294	333	1209	10/24	岐阜県ターゲット記録会Ⅲ	岐阜/関市
60	宮川 和也	岐阜	24H03-1005	大垣西	3	270	308	294	337	1209	5/30	岐阜県ターゲット選手権	岐阜/関市
60	吉田 真也	大分	44H10-1002	大分	3	269	298	303	339	1209	6/12	第5回国体少年男女予選会	大分/大分市
63	小島 奨平	岐阜	24H03-1002	大垣西	3	247	313	313	335	1208	4/11	岐阜県ターゲット記録会I	岐阜/瑞浪市
64	上山 翔	大阪	27H03-1013	常翔学園	2	261	311	305	330	1207	11/3	大阪高校選手権大会個人決勝	大阪/岸和田市
65	笹生 裕介	神奈川	14H12-1008	慶應義塾	3	277	295	292	342	1206	8/28	高校強化記録会	神奈川/横浜市
66	小野寺壮登	宮城	04H04-1001	米谷工業	3	281	303	284	337	1205	6/5.6	平成22年度宮城県高等学校総合体育大会7-男子-蹴	宮城/仙台市
67	丹野 天士	岩手	03H01-1002	盛岡工業	3	262	305	306	331	1204	9/18	第2回公認記録会	岩手/盛岡市
67	南 雄斗	滋賀	25H01-1003	大津商業	2	255	302	314	333	1204	5/10	国体1次	滋賀/愛荘町
67	南橋 勇輝	滋賀	25H11-1003	北大津	2	264	298	302	340	1204	11/7	滋賀県選手権	滋賀/愛荘町
67	新井 寛己	兵庫	28H03-1012	甲南	1	273	309	295	327	1204	10/31	S記録会	兵庫/神戸市
67	小部 泰義	佐賀	41H01-1007	高志館	2	282	297	292	333	1204	9/26	会長杯	佐賀/佐賀市
72	西村 仁志	静岡	21H05-1008	浜松工業	3	285	295	298	325	1203	4/24	ユースリブレック第2次選考会	静岡/掛川市
72	井上 祐輔	福岡	40H01-1002	柏陵	3	255	307	312	329	1203	5/2	全九州高等学校県予選	福岡/北九州市
74	今井 拓麻	福岡	40H02-1002	折尾	2	265	310	287	340	1202	9/19	福岡県高等学校新人大会	福岡/北九州市
74	落合 郁弥	佐賀	41H02-1001	厳木	3	270	292	309	331	1202	5/23	平成22年度国体予選(1次)	佐賀/佐賀市
76	岡田 直人	香川	36H02-1017	観音寺第一	2	262	308	295	336	1201	9/5	四国地区ターゲット大会	香川/綾川町
77	高野 晃	東京	13H08-1014	学習院高等科	2	256	302	305	337	1200	11/21	関東選抜	埼玉/宮代町
78	大原 佑太	山梨	15H10-1003	東海大甲府	2	284	295	300	320	1199	11/7	第五回公認記録会	山梨/甲府市
78	渡邊 和哉	熊本	43H03-1004	東海大二	2	267	304	296	332	1199	11/14	県高校選手権	熊本/菊池市
80	新谷 亮太	山梨	15H01-1011	甲府第一	2	253	298	316	331	1198	9/20	関東選抜大会県予選会	山梨/甲府市
81	佐藤 弘毅	東京	13H05-1009	日本工大駒場	3	251	303	297	344	1195	11/21	関東選抜	埼玉/宮代町
81	三沢 卓也	滋賀	25H01-1002	大津商業	3	270	303	302	320	1195	7/25	滋賀県ジュニア選手権	滋賀/愛荘町
81	石丸 進平	兵庫	28H03-1001	甲南	3	275	293	297	330	1195	4/18	全日T4月記録	兵庫/神戸市
84	和所 拓洋	京都	26H07-1007	菟道	2	261	310	287	336	1194	11/13	京都府高校選抜	京都/京都市
85	加藤 剛	北海道	01H40-1002	札幌篠路	3	264	305	292	332	1193	6/27	会長杯	北海道/帯広市
85	山本 亘輝	静岡	21H06-1005	浜松商業	2	253	303	302	335	1193	11/14	県記録会	静岡/掛川市
85	水野 彰洋	愛知	22H06-1012	東海	1	264	290	311	328	1193	11/3	愛知県高等学校新人体育大会	愛知/尾張旭市
85	栗須 映治	和歌山	30H03-1002	和歌山	3	275	289	288	341	1193	6/12	第2回県公認記録会	和歌山/和歌山市
89	酒井 彰崇	神奈川	14H11-1006	東海大相模	3	267	308	290	327	1192	5/22	第4回横浜市シングル記録会	神奈川/横浜市
89	藤江 優希	北海道	01H38-1001	北海道栄	3	264	296	293	339	1192	7/25	AOTAC記念(兼)道東ブロック	北海道/帯広市
91	崎本 裕亮	静岡	21H09-1009	浜松北	2	256	297	301	337	1191	11/7	新人戦	静岡/袋井市
91	藤関 友也	滋賀	25H13-1002	八日市南	2	262	308	287	334	1191	10/17	秋季競技会	滋賀/愛荘町
93	小納谷政也	北海道	01H38-1003	北海道栄	2	282	293	291	323	1189	9/20	北海道高体連記録会	北海道/札幌市
93	増田 賢悟	奈良	29H03-1013	奈良学園	1	266	297	298	328	1189	11/7	奈良県高校選手権大会	奈良/桜井市
93	前田 翔	長崎	42H01-1012	大村工業	2	260	303	302	324	1189	9/11	長崎県公認記録会(5回目)	長崎/佐世保市
93	高橋祥太郎	栃木	09H08-1001	真岡工業	3	260	311	292	326	1189	7/11	インハイ記念	栃木/那珂川町
97	加藤真太郎	埼玉	11H11-1005	栄東	2	267	286	307	328	1188	9/5	第103回埼玉県公認記録会	埼玉/宮代町
98	築島 健汰	群馬	10H08-1001	高崎商大附	3	252	303	304	328	1187	5/14	県高校総体	群馬/安中市
98	阿部 峻	神奈川	14H11-1047	東海大相模	1	260	302	301	324	1187	11/7	第14回横浜市シングル記録会	神奈川/横浜市
98	宮原 誠歩	佐賀	41H02-1003	厳木	2	256	301	303	327	1187	11/7	平成22年度選抜予選	佐賀/佐賀市

男子 F I T A シングル

順位	氏名	都道府県	登録番号	学校名	学年	90m	70m	50m	30m	合計	日時	試合名	会場
101	大澤 諒之	北海道	01110-1002	帯広工業	3	272	288	295	330	1185	7/25	AOTAC記念道東ブロック公認大会	北海道/帯広市
101	上村 僚	青森	02H06-1003	久井農	3	263	292	289	341	1185	6/13	木村杯争奪大会	青森/五戸町
101	柳内 悠	群馬	10H08-1008	高崎商大	3	259	296	304	326	1185	5/14	県高校総体	群馬/安中市
104	秋元 太輔	埼玉	11H13-1003	高崎商大	3	253	299	299	333	1184	8/29	第40回高校部公認記録会	埼玉/さいたま市
104	山川 敦也	愛知	22H10-1001	愛知産業大	3	243	302	295	344	1184	7/25	ターゲット県選手権大会	愛知/岡崎市
106	早川 知	新潟	12H10-1011	葉野	2	275	289	287	332	1183	9/12	第10回横浜市民シニル記録会	神奈川/横浜市
106	小林 悠貴	新潟	16H01-1017	長岡工業	2	254	302	298	329	1183	9/26	県選手権	新潟/燕市
108	若原 千	北海道	01H10-1001	帯広工業	3	273	284	290	335	1182	7/25	AOTAC記念道東ブロック公認大会	北海道/帯広市
108	齋藤 右	静岡	21H20-1006	常葉大	3	268	289	299	326	1182	5/30	県5月例会	静岡/清水市
108	河野 大地	広島	34H11-1003	広島工業	3	246	293	301	342	1182	4/18	春季大会	広島/尾道市
111	川島 慎平	大阪	27H03-1016	常翔学園	2	244	295	298	344	1181	11/3	大阪高校選手権大会個人決勝	大阪/岸和田市
112	林 知洸	大東	13H04-1011	常翔学園	2	264	284	296	336	1180	9/12	第2回小金井	東京/小金井
112	安藤 孔助	京都	28H12-1014	駒形大	2	253	304	290	333	1180	11/14	第5回国体少年男女予選会	大分/大分市
114	金森 拓磨	滋賀	25H12-1006	草津	2	255	295	296	333	1179	10/17	秋季競技会	滋賀/愛荘町
114	鷹木 拓	広島	34H14-1009	常葉大	3	238	304	290	347	1179	4/18	春季大会	広島/尾道市
114	平野 佑樹	広島	34H25-1006	佐伯	2	245	292	301	341	1179	8/29	夏季大会	広島/安芸高田市
117	飯上 仁也	兵庫	28H03-1009	甲南	2	271	285	290	332	1178	11/14	全日T11月記録会	兵庫/神戸市
118	阪田 恵一郎	兵衛	43H05-1007	永大	2	264	286	296	331	1177	9/26	火の国杯	熊本/宇土市
119	馬渡 優	青森	02H05-1024	森大	2	268	275	303	330	1176	7/4	佐藤杯争奪大会	青森/青森市
119	永倉 翔	東京	13H05-1012	八戸大	2	262	291	292	331	1176	9/12	第2回小金井	東京/小金井
119	服部 剛	奈良	29H01-1019	奈良大	2	247	304	298	327	1176	6/20	6月記録会	奈良/桜井市
119	岡田 弥	鳥取	31H01-1003	子規	2	277	302	281	316	1176	7/18	鳥取県選手権	鳥取/倉吉市
123	宮田 憲佑	長崎	42H01-1007	大村工業	3	254	286	308	327	1175	4/11	長崎県公認記録会(1回目)	長崎/大村市
123	石橋 浩平	長崎	42H01-1021	大村工業	2	263	291	302	319	1175	10/17	長崎県公認記録会(7回目)	長崎/大村市
123	大塚 一輝	鹿角	09H06-1001	沼田	3	258	288	300	329	1175	7/11	インハイ記念	栃木/那珂川町
126	吉岡 拓	川州	19H02-1002	金沢向陽	3	272	298	297	307	1174	8/15	県夏季大会	石川/金沢市
126	西巻 一朗	群馬	10H08-1010	高崎商大	2	252	287	298	336	1173	9/25	県高校秋季大会	群馬/安中市
127	和田 拓海	京都	26H01-1015	同志社	2	264	283	262	334	1173	11/13	京都府高校選抜	京都/宇治市
127	坂本 海	大分	44H08-1001	分志	3	262	302	279	330	1173	6/12	第5回国体少年男女予選会	大分/大分市
130	中川 玲央	群馬	10H12-1001	立前	3	252	276	303	341	1172	5/14	県高校総体	群馬/安中市
130	野村 秀	鳥取	34H20-1002	桜橋	2	253	291	292	336	1172	11/7	県高校新人	鳥取/安芸高田市
132	松野 透	北海道	01H40-1003	札内	3	253	286	297	335	1171	6/20	道南ブロック公認大会	北海道/室蘭市
133	大野 翔平	愛媛	12H02-1007	千代田	2	267	294	287	322	1170	9/12	第10回横浜市民シニル記録会	神奈川/横浜市
133	東島 健人	佐賀	41H01-1005	高竹	3	264	289	297	320	1170	7/4	平成22年度国体予選(3次)	佐賀/佐賀市
133	姫野 晃盛	大分	44H17-1001	宮田	3	242	289	311	328	1170	5/9	県会長杯	大分/大分市
136	長谷川 和	大分	11H01-1007	開成	3	241	295	303	330	1169	4/25	第102回埼玉県公認記録会	埼玉/上尾市
137	林 大貴	奈良	29H03-1011	奈良学	1	238	288	304	338	1168	9/26	9月記録会	奈良/桜井市
137	武藤 大	鳥取	41H01-1001	良志	3	252	297	286	333	1168	7/4	平成22年度国体予選(3次)	鳥取/佐賀市
139	長内 良	兵庫	28H03-1003	甲南	3	260	289	297	321	1167	4/18	全日T4月記録会	兵庫/神戸市
140	坂口 大河	北海道	01H40-1006	札内	3	270	289	285	322	1166	6/27	県会長杯	北海道/帯広市
140	廣田 一樹	岐阜	24H02-1007	高岡	2	273	293	276	324	1166	10/10	岐阜県高校秋季大会	岐阜/高山市
140	赤堀 唯	大阪	27H03-1011	常翔学園	3	249	280	299	338	1166	11/3	大阪高校選手権大会個人決勝	大阪/岸和田市
143	宮川 唯哉	宮城	04H04-1007	翔学	2	265	278	293	329	1165	10/9/10	報知新聞杯	宮城/東和町
143	山本 周平	甲府	15H01-1007	第一	2	243	293	303	326	1165	10/31	県高校新人体育大会	山梨/甲府市
145	沖浦 聡	山梨	12H07-1004	山梨大	3	250	286	301	327	1164	5/2	第2回公式戦	山梨/甲府市
145	門井 風太郎	高松	24H02-1001	高山	3	254	291	289	330	1164	5/30	岐阜県ターゲット選手権	岐阜/関市
145	丸居 茂	滋賀	25H11-1004	高津	2	256	295	289	324	1164	7/25	滋賀県ジュニア選手権	滋賀/愛荘町
148	竹内 茂高	神奈川	14H01-1012	東海大	2	261	292	281	329	1163	9/12	第10回横浜市民シニル記録会	神奈川/横浜市
148	向井 徹	和歌山	30H03-1004	和歌山	2	257	277	302	327	1163	8/28	県高校選手権	和歌山/和歌山市
148	田中 祐	福岡	40H01-1006	柏崎	2	238	296	292	337	1163	11/14	後期国体強化選手決定試合	福岡/北九州市
151	佐藤 源弥	群馬	10H08-1002	高崎商大	3	252	292	299	319	1162	9/25	県高校秋季大会	群馬/安中市
151	小泉 一	群馬	13H04-1015	駒形大	1	256	286	295	325	1162	11/7	シニル2	東京/駒沢第一
151	二ノ宮 佑樹	福岡	40H02-1001	折尾	3	260	284	290	328	1162	5/20	総合体育大会高等学校予選	福岡/福岡市
154	安藤 孝	神奈川	14H12-1006	應義	3	256	297	274	334	1161	8/29	第9回横浜市民シニル記録会	神奈川/横浜市
154	香林 皇	石川	19H02-1003	金沢向陽	2	250	298	290	323	1161	10/31	県選手権大会	石川/金沢市
154	岨 稔	愛媛	22H06-1004	東大	2	270	270	288	333	1161	4/4	4月度ターゲット県大会	愛知/岡崎市
154	才木 悟	長崎	42H01-1003	大村工業	3	267	292	279	323	1161	4/11	長崎県公認記録会(1回目)	長崎/大村市
158	賀山 貴弘	兵庫	11H05-1007	春日部	3	271	289	277	323	1160	4/25	第102回埼玉県公認記録会	埼玉/上尾市
158	一楽 玉	埼玉	28H03-1013	S記	1	253	290	292	325	1160	10/31	S記録	兵庫/神戸市
160	山崎 友	岩手	03H01-1006	盛岡工業	2	262	280	299	318	1159	9/18	第2回公認記録会	岩手/盛岡市
160	菅原 達也	山形	06H06-1003	高崎商大	3	260	290	279	330	1159	5/30	高橋杯	山形/鶴岡市
160	吉井 凌	群馬	10H08-1014	高崎商大	2	254	276	295	334	1159	9/25	県高校秋季大会	群馬/安中市
160	堀 哲幸	岡山	21H23-1001	相模	2	258	287	291	323	1159	11/14	県選手権	静岡/掛川市
160	正地 心	岡山	24H11-1008	東大	2	233	297	291	338	1159	9/26	県選手権	岡山/安芸高田市
165	長田 順之	埼玉	11H11-1007	栄東	2	258	295	285	320	1158	8/29	第40回高校部公認記録会	埼玉/さいたま市
165	富田 志	山梨	12H07-1014	山梨大	2	271	269	288	330	1158	5/2	第2回公式戦	山梨/船橋市
165	山田 岳彦	群馬	34H11-1007	県立高	2	245	296	288	329	1158	5/9	五月大会	群馬/安中市
168	北野 智彦	群馬	10H08-1018	高崎商大	2	244	283	304	325	1156	6/6	県高校選手権大会	群馬/安中市
168	前野 響	富山	18H02-1003	魚津	3	243	295	283	335	1156	5/30	富山県五月杯	富山/黒部市
168	安田 豊	岡山	33H01-1003	山理大	3	229	299	294	334	1156	6/6	市総合大会	岡山/岡山市
168	野間 悠汰	広島	34H11-1004	広島工業	2	238	300	298	320	1156	4/18	春季大会	広島/尾道市
168	中田 圭	長崎	42H02-1001	諫早	3	270	285	274	327	1156	4/11	長崎県公認記録会(1回目)	長崎/大村市
173	池上 亮志	埼玉	11H11-1001	栄東	3	258	285	287	325	1155	5/2	第38回春季埼玉県大会	埼玉/宮代町
173	豊田 涼平	埼玉	11H11-1015	玉川	1	252	296	272	335	1155	8/29	第40回高校部公認記録会	埼玉/さいたま市
175	由利 直	福岡	40H01-1002	東村	3	246	294	291	323	1154	7/11	第63回福岡県総合体育大会	福岡/三春町
175	三井 光	福岡	40H01-1003	柏崎	3	258	290	289	317	1154	5/30	総合体育大会高等学校予選	福岡/福岡市
175	吉岡 宏史	佐賀	41H01-1006	志	3	253	297	271	333	1154	6/13	平成22年度国体予選(2次)	佐賀/佐賀市
178	原田 航	愛知	22H06-1001	東海大	3	266	280	289	318	1153	5/2	5月度ターゲット県大会	愛知/岡崎市
178	岡 洋平	兵庫	28H05-1006	東洋	2	236	292	292	333	1153	11/14	全日T11月記録会	兵庫/神戸市
180	中川 裕太	岐阜	24H03-1003	岐阜大	3	242	304	291	315	1152	5/30	岐阜県ターゲット選手権	岐阜/関市
181	谷本 正樹	埼玉	11H12-1001	大宮	3	241	276	300	334	1151	4/25	第102回埼玉県公認記録会	埼玉/上尾市
181	西出 智洋	石川	19H05-1002	能登	2	245	294	296	316	1151	11/13	県高校新人大会	石川/金沢市
181	上野 貴也	兵衛	28H01-1013	滝川	1	236	290	293	332	1151	11/14	全日T11月記録会	兵庫/神戸市
184	秋山 友史	山梨	15H01-1001	府第一	3	244	303	279	324	1150	7/18	報知新聞杯	山梨/甲府市

男子 F I T A シングル

男子 F I T A シングル

順位	氏名	都道府県	登録番号	学校名	学年	90m	70m	50m	30m	合計	日時	試合名	会場
200	神田 勇輝	山形	06H06-1001	鶴岡工業	3	236	285	298	325	1144	9/5	県選選手権大会	山形・酒田市
200	神田 勇輝	山形	11H06-1007	鶴岡工業	2	240	293	276	335	1144	5/2	第38回春季埼玉県大会	埼玉・宮代町
200	小森 奏太	東京	13H05-1002	日本工科大学	3	261	267	284	332	1144	7/18	夏シナ	東京・大井陸上競技場
200	小森 奏太	東京	34H11-1006	日本工科大学	2	237	294	286	327	1144	10/17	秋シナ	広島・広島国大
205	長谷川 穂部	青森	02H01-1001	三好工業	3	229	305	284	325	1143	6/13	木村杯争奪大会	青森・五戸町
206	阿部 明浩	宮城	04H07-1001	三好工業	3	229	290	293	330	1142	7/11	2006年度東北学生選手権大会	宮城・仙台市
206	柴田 晃	北海道	08H03-1002	仙波台	3	241	298	283	320	1142	3/26	全国選抜大会	静岡・掛川市
209	中川 遼	北海道	01H40-1001	札幌学院	3	251	296	266	328	1141	11/7	シナ	東京・駒沢第一
209	荒巻 吾郎	北海道	10H08-1005	札幌学院	3	238	290	287	326	1141	6/6	北海道シナ	北海道・旭川市
209	吉川 裕泰	高松	18H04-1013	高松商大	2	246	288	290	317	1141	10/3	県高校選手権大会	群馬・安中市
209	末田 孝	高松	34H25-1005	高松商大	2	206	304	294	337	1141	11/7	県高校新人大会	高松・黒部市
213	高島 樹	奈良	29H03-1008	奈良学	2	246	287	284	323	1140	11/7	奈良県高校選手権大会	広島・安芸高田市
213	森田 直樹	奈良	29H06-1006	奈良学	2	241	276	297	326	1140	11/7	奈良県高校選手権大会	奈良・桜井市
215	筒井 周平	群馬	10H12-1003	本橋	3	227	281	299	332	1139	6/6	奈良県高校選手権大会	群馬・安中市
215	筒井 周平	群馬	21H06-1004	本橋	2	246	303	274	316	1139	10/10	県高校秋季大会	静岡・袋井市
215	筒井 周平	群馬	登録なし	本橋	2	232	283	296	328	1139	10/16	県高校秋季大会	山形・酒田市
218	渡邊 尚和	宮城	04H07-1005	仙台高専	2	250	279	286	323	1138	10/9-10	仙台高専選手権大会	宮城・登米市
218	山本 悠平	宮城	34H11-1018	仙台高専	1	252	282	284	320	1138	11/7	県高校新人大会	広島・安芸高田市
220	関口 勇貴	東海	13H20-1001	国際基	2	251	276	284	326	1137	8/1	会	東京・駒沢第一
220	井野 拓	東海	14H11-1019	東海大	2	239	282	294	322	1137	11/7	第14回横浜シナ	神奈川・横浜市
220	山田 賢二	山梨	34H11-1002	山梨大	3	251	294	264	328	1137	7/4	7月記録	広島・広島市
223	山田 賢二	山梨	15H01-1003	山梨大	3	275	273	270	318	1136	4/11	第二回公認記録	山梨・甲府市
223	山田 賢二	山梨	34H28-1002	山梨大	3	237	271	295	333	1136	4/18	春季大会	山梨・尾道市
225	富田 剛史	山梨	12H03-1003	山梨大	2	226	282	288	339	1135	4/11	第1回公式戦	千葉・船橋市
225	富田 剛史	山梨	21H05-1019	山梨大	2	246	283	288	318	1135	6/13	県6月例	静岡・袋井市
225	原 愛	愛知	22H10-1009	愛知産大	2	225	278	284	336	1135	11/3	愛知県高等学校新人大会	愛知・尾張旭市
225	下田 尚	岐阜	24H02-1004	高山工	3	243	257	305	330	1135	5/30	岐阜県ターゲット選手権	岐阜・関市
225	河本 尚	岡山	33H06-1010	岡山一	2	224	309	284	318	1135	6/6	市総合大会	岡山・岡山市
225	西本 基	岡山	34H08-1001	岡山一	2	245	283	277	330	1135	11/7	県高校新人大会	広島・安芸高田市
231	木々々	愛知	02H01-1006	三木農	2	240	282	286	326	1134	9/20	はえぬぎ・どまんなか	山形・鶴岡市
231	村澤 鳳	愛知	22H10-1007	愛知産大	2	240	277	300	317	1134	11/3	愛知県高等学校新人大会	愛知・尾張旭市
231	多賀 竜	高松	26H07-1002	高松商大	3	242	289	278	325	1134	4/18	日吉つづひ杯	京都・南丹市
234	高石 雄平	高松	10H08-1004	高松商大	3	244	271	296	322	1133	6/6	県高校選手権大会	群馬・安中市
234	渡邊 大貴	北海道	25H13-1001	高松商大	2	242	291	278	322	1133	11/7	滋賀県選手権	滋賀・愛荘町
234	渡邊 大貴	北海道	42H01-1014	札幌工	2	244	299	281	309	1133	8/29	長崎県公認記録(4回目)	長崎・大村市
237	三浦 宏	北海道	01H02-1002	札幌工	2	254	290	278	310	1132	6/27	会長杯基団体1次予選	北海道・帯広市
237	桂山 智也	青森	02H05-1025	札幌工	2	227	279	290	336	1132	9/20	はえぬぎ・どまんなか	山形・鶴岡市
237	遠藤 智也	宮城	04H01-1001	仙台工	3	233	302	283	314	1132	6/5-6	仙台高専選手権大会	宮城・仙台市
237	鈴木 雄規	宮城	11H12-1002	仙台工	3	234	295	275	328	1132	5/2	第38回春季埼玉県大会	埼玉・宮代町
237	本場 雄規	宮城	21H05-1013	仙台工	2	226	294	278	334	1132	11/14	県記録	静岡・掛川市
237	村上 拓	宮城	21H05-1020	仙台工	2	225	284	292	331	1132	6/13	県6月例	静岡・袋井市
243	本間 航	宮城	04H01-1005	仙台工	3	242	278	291	320	1131	6/5-6	仙台高専選手権大会	宮城・仙台市
244	佐藤 和建	福島	07H01-1005	田代	2	243	301	293	293	1130	7/11	第63回福島県総合大会	福島・三春町
244	小知 泰良	神奈川	14H03-1006	横浜緑ヶ	2	259	283	256	332	1130	7/25	第7回横浜シナ	神奈川・横浜市
244	石垣 泰良	神奈川	14H11-1010	東海大	2	227	265	296	342	1130	11/7	第14回横浜シナ	神奈川・横浜市
244	橋本 貴也	愛知	22H10-1010	愛知産大	2	224	287	306	313	1130	7/25	ターゲット県選手権	愛知・岡崎市
244	澤田 貴也	愛知	26H08-1007	府立立	3	260	256	294	320	1130	10/9	京都府高校選抜	京都・京都市
244	三上 航平	愛知	33H07-1003	備前緑	3	224	302	272	332	1130	5/30	春季大会	岡山・日生市
244	田久保 勲	福岡	40H01-1009	柏木	2	229	289	286	326	1130	9/19	福岡県高等学校新人大会	福岡・北九州市
251	千代 文也	北海道	01H05-1001	室蘭清	3	260	278	285	306	1129	6/27	国体1次予選	北海道・帯広市
251	荒井 康佑	香取	36H06-1009	室蘭清	2	239	282	286	322	1129	11/7	県高校選手権大会	香取・観音寺市
253	近藤 伸哉	知	22H10-1011	愛知産大	1	241	287	275	325	1128	9/12	9月度ターゲット県大会	愛知・岡崎市
253	古守 杏	岐阜	24H02-1006	高山工	3	246	282	268	332	1128	5/30	岐阜県ターゲット選手権	岐阜・関市
256	鈴木 聡	高松	26H01-1014	同志社	2	223	284	293	328	1128	11/13	京都府高校選抜	京都・京都市
256	富田 徐也	高松	03H01-1005	同志社	2	241	303	297	286	1127	9/25	チェリカップ	福岡・三春町
256	古川 隼人	奈良	29H01-1008	奈良大	3	234	280	292	321	1127	5/9	春季大会	奈良・桜井市
258	小林 元	山梨	15H01-1010	東府第	2	238	290	280	318	1126	10/31	県高校新人大会	山梨・甲府市
259	白橋 元	山梨	04H02-1004	東府第	2	250	293	265	317	1125	10/16	県高校新人大会	山梨・甲府市
259	諏訪 李太	長野	17H01-1007	立井	2	240	294	276	315	1125	10/17	10月競射会	長野・松本市
259	藤田 真之	長野	26H08-1009	立井	2	225	279	293	328	1125	11/13	京都府高校選抜	京都・京都市
259	眞柳 友彰	群馬	31H01-1001	米子	3	247	288	276	314	1125	7/18	鳥取県選手権	鳥取・倉吉市
263	柳 竜之介	山形	10H04-1012	北田	2	245	283	286	310	1124	9/25	県高校秋季大会	群馬・安中市
263	山田 裕史	山形	10H08-1016	高松商大	2	237	286	272	329	1124	6/6	県高校選手権大会	群馬・安中市
263	胡麻 涼	山形	10H08-1019	高松商大	2	253	281	276	314	1124	9/25	県高校秋季大会	群馬・安中市
263	安野 耀	山形	12H07-1018	流山おたかの森	2	230	288	283	323	1124	9/5	第4回公式戦	千葉・船橋市
267	岩田 典宗	愛媛	22H03-1003	弥富	2	250	287	275	311	1123	8/15	ターゲット県大会	愛知・尾張旭市
267	湯沢 都夫	山形	09H06-1010	沼尻	2	257	277	277	312	1123	7/11	インハイ記念	山形・那珂川町
269	長谷川 学	新潟	16H01-1019	岡工	2	252	265	296	309	1122	9/26	県選手権	新潟・燕市
269	田中 直樹	新潟	17H01-1011	岡工	2	247	283	289	303	1122	9/5	9月競射会	新潟・燕市
269	田島 優大	福岡	40H01-1004	柏木	3	239	290	282	311	1122	4/11	国体強化選手決定試合	福岡・福岡市
272	附田 慎也	福岡	02H01-1004	本木農	3	264	275	267	315	1121	5/16	県協会記録	青森・青森市
272	田中 慎也	高松	41H01-1008	高松商大	2	219	283	287	332	1121	11/3	平成22年度高校秋季公認記録	佐賀・佐賀市
274	山下 高直	奈良	10H08-1007	高松商大	3	220	293	281	326	1120	5/14	県高校総体	群馬・安中市
275	岩本 直也	奈良	29H01-1014	高松商大	2	230	282	291	316	1119	9/26	9月記録	奈良・桜井市
275	山中原 康平	奈良	29H01-1022	高松商大	2	244	293	270	312	1119	11/7	奈良県高校選手権大会	奈良・桜井市
277	新宮 拓司	奈良	28H03-1006	高松商大	3	240	282	272	324	1118	4/18	全日T4月記録	兵庫・神戸市
279	吉岡 友輔	和歌山	30H01-1003	貴志	2	197	296	292	333	1118	4/18	第1回県公認記録	和歌山・和歌山市
279	吉岡 友輔	和歌山	14H11-1031	東海大	2	242	264	288	323	1117	6/5	第5回横浜シナ	神奈川・横浜市
279	西原 貴志	島根	32H01-1003	松江	3	213	293	293	318	1117	4/25	県春季大会	島根・出雲市
279	吉原 政志	熊本	43H03-1003	東大	3	215	281	289	332	1117	4/11	国体予選	熊本・菊池市
282	西條 比呂	北海道	01H38-1004	北海道	2	257	288	248	323	1116	9/20	北海道高体連記録	北海道・札幌市
282	河合 貴之	静岡	21H12-1001	天竜竜	3	243	267	298	308	1116	4/10	春季記録	静岡・袋井市
284	山内 強志	北海道	01H40-1019	天竜竜	1	248	274	273	320	1115	10/18	第3回全道高校記録	北海道・札幌市
284	白木 和樹	青森	02H08-1007	青森	3	246	273	275	321	1115	5/16	県協会記録	青森・青森市
284	大木 龍二	青森	11H12-1004	青森	2	238	280	275	322	1115	5/2	第38回春季埼玉県大会	埼玉・宮代町
284	佐藤 優人	富山	11H13-1007	津ヶ	2	221	270	291	333	1115	9/12	第42回埼玉県選手権	埼玉・さいたま市
284	佐藤 堂貴	富山	18H02-1002	津ヶ	3	213	274	290	338	1115	6/13	富山県会長杯	富山・黒部市
284	佐藤 堂貴	富山	26H08-1015	府立工	1	236	281	274	324	1115	11/13	京都府高校選抜	京都・宇治市
284	岡田 雄介	香川	44H10-1004	観音寺	2	246	287	267	315	1115	11/13	全国選抜大会	大分・大分市
291	白川 雄介	香川	36H02-1012	観音寺	3	203	297	289	325	1114	5/2	県選手権	香川・三木町
292	松本 雄大	山形	10H08-1009	高松商大	3	246	272	278	316	1112	6/6	県高校選手権大会	群馬・安中市
292	加藤 雄大	山形	12H10-1006	高松商大	2	208	293	295	316	1112	9/12	第10回横浜シナ	神奈川・横浜市
294	本宮 浩	北海道	01H40-1007	札幌工	2	234	282	270	325	1111	9/5	札幌選手権	北海道・札幌市
294	本宮 浩	北海道	04H04-1003	札幌工	3	231	288	270	322	1111	6/5-6	札幌選手権	宮城・仙台市
294	前田 一樹	山形	18H06-1005	泊	2	239	289	272					

男子 F I T A シングル

順位	氏名	都道府県	登録番号	学校名	学年	90m	70m	50m	30m	合計	日時	試合名	会場
300	須田 裕治	埼玉	11H13-1001	越ヶ谷	3	246	282	264	318	1110	4/25	第102回埼玉県公認記録会	埼玉/上尾市
302	石土 健人	埼玉	11H11-1010	越ヶ谷	1	219	289	277	324	1109	9/12	第42回埼玉県選手権大会	埼玉/さいたま市
302	石土 健人	埼玉	15H01-1009	府第1	2	238	272	275	324	1109	9/20	関東選抜大会県予選大会	山梨/甲府市
304	中林 齊也	北京	26H08-1001	府立工業	3	234	287	272	315	1108	7/25	上田杯全京都選手権	京都/宇治市
305	竹澤 巧基	北海道	01H15-1009	旭川工業	2	248	269	278	312	1107	8/29	道北ブロック公認大会	北海道/旭川市
305	大佐藤 圭	北海道	04H04-1008	各工	1	228	274	283	322	1107	10/9~10	高橋杯	宮城/東和町
305	佐藤 雄太	北海道	06H06-1002	米鶴	3	236	271	272	328	1107	5/30	高橋杯	山形/鶴岡市
305	佐藤 雄太	北海道	10H08-1003	鶴岡商大	3	229	268	280	330	1107	6/6	県高校選手権大会	群馬/安中市
309	石川 晃太	山梨	15H01-1004	甲府第1	3	232	273	278	323	1106	4/4	第一回公認記録会	山梨/甲府市
309	石川 晃太	山梨	36H02-1006	甲府第1	3	243	266	284	313	1106	4/4	県春季競技大会	山梨/三木町
311	西條 星太	宮城	04H01-1003	仙台東工	3	242	267	273	323	1105	6/5~6	仙台市選抜大会	宮城/仙台市
311	西條 星太	宮城	16H01-1023	仙台東工	2	230	270	285	320	1105	8/15	サマーカップ	東京/駒沢第一
311	田上 友樹	新潟	16H01-1023	長岡工業	2	218	274	286	327	1105	9/19	北信越選手権	新潟/燕市
311	室瀬 眞	新潟	34H05-1001	長岡工業	3	230	259	303	313	1105	4/18	春季大会	広島/尾道市
315	堀川 悟志	北海道	42H01-1020	村宮	2	243	271	266	324	1104	10/17	長崎県公認記録会(7回目)	長崎/大村市
316	越前 裕也	北海道	01H15-1008	旭川工業	2	221	277	284	321	1103	7/18	北海道シングル大会兼団体2次	北海道/旭川市
316	三浦 拓也	北海道	04H01-1002	川工	3	230	279	258	336	1103	6/5~6	第40回高校部公認記録会	宮城/仙台市
316	鳥山 弘樹	埼玉	11H05-1010	日共	2	262	270	259	312	1103	8/29	第8回横浜市長杯記録会	埼玉/さいたま市
316	鳥山 弘樹	埼玉	14H03-1010	日共	2	227	278	271	327	1103	8/8	第8回横浜市長杯記録会	神奈川/横浜市
316	近藤 吉徳	山梨	18H02-1005	魚沼	2	247	248	283	325	1103	10/31	県高校秋季大会	富山/黒部市
316	近藤 正規	山梨	28H01-1007	滝川	2	242	280	279	302	1103	10/17	全日T4月記録会	兵庫/神戸市
316	森川 匡	山梨	28H14-1004	滝川	2	246	289	249	319	1103	9/5	全日T4月選手権	兵庫/加東市
316	吉田 祥	山梨	41H01-1013	志	2	215	281	283	324	1103	11/13	平成22年度選抜予選	佐賀/佐賀市
316	安藤 志郎	北海道	44H17-1003	竹田	2	242	270	266	325	1103	11/13	全国選抜大会県予選2次	大分/大分市
325	橋本 時茂	北海道	01H09-1007	三田	3	254	276	255	317	1102	6/27	会長杯兼団体1次予選会	北海道/帯広市
325	宮坂 翔	北海道	01H10-1005	広田	3	230	275	282	315	1102	5/9	旭川公認記録会	北海道/旭川市
325	宮坂 翔	北海道	43H03-1001	東大	3	246	269	278	309	1102	6/6	国体予選	熊本/菊陽町
328	坪野 修平	山梨	10H04-1010	東二田	2	234	272	273	322	1101	6/6	県高校選手権大会	群馬/安中市
328	森 雪哉	神奈川	14H06-1015	須賀	2	236	262	284	319	1101	9/11	高校秋季新人大会	神奈川/横浜市
328	守崎 剛成	滋賀	25H12-1012	津	2	196	284	289	332	1101	6/13	国体2次予選	滋賀/愛荘町
331	神崎 成	宮城	04H07-1002	仙高	3	206	291	275	328	1100	6/5~6	第22回宮城県高等学校総合体育大会	宮城/仙台市
331	高村 晴也	岡山	21H05-1018	仙高	2	224	288	270	318	1100	11/7	新人戦	静岡/袋井市
331	高村 晴也	岡山	29H01-1005	仙高	3	210	281	282	327	1100	5/2	宇陀クラブ記録会	奈良/桜井市
334	溝口 悠太	宮城	04H01-1019	仙高	2	234	295	260	310	1099	10/16	第22回宮城県高等学校総合体育大会	宮城/仙台市
334	中山 悠太	群馬	10H12-1005	立前	2	225	259	292	323	1099	6/6	県高校選手権大会	群馬/安中市
336	山本 圭祐	千葉	12H04-1008	磯辺	2	189	286	294	329	1098	8/20	関東選抜予選	千葉/船橋市
336	石川 和毅	東京	13H04-1003	東邦	2	217	291	271	319	1098	8/18	シングル	東京/駒沢第一
336	小太刀 幸夫	栃木	09H06-1012	沼津	2	223	276	284	315	1098	9/19	県選手権	栃木/那珂川町
339	飯塚 幸夫	宮城	04H04-1004	谷工	2	224	275	289	309	1097	10/17	第22年度宮城県高等学校総合体育大会	宮城/仙台市
339	酒井 幸夫	宮城	07H01-1004	田谷	2	191	293	280	333	1097	5/2	第36回春季アーチェリー大会	福島/福島市
339	松田 誠失	新潟	16H02-1006	和学	2	235	275	278	309	1097	10/24	選抜県予選	新潟/燕市
339	田中 克英	新潟	09H09-1009	沼田	2	228	257	291	321	1097	9/19	県選手権	新潟/那珂川町
343	瀬野 亮	宮城	04H07-1003	台高	2	239	272	280	305	1096	10/17	第22年度宮城県高等学校総合体育大会	宮城/仙台市
343	小笠原 駿	千葉	12H04-1014	磯辺	3	194	289	282	331	1096	5/2	第2回公式戦	千葉/船橋市
343	藤沼 知秀	栃木	09H09-1008	沼津	2	218	287	272	319	1096	7/11	インハイ	栃木/那珂川町
346	鈴木 健志	北埼玉	13H14-1001	早草	3	230	285	275	305	1095	8/18	シングル	東京/駒沢第一
346	北村 健志	北埼玉	25H12-1008	津	2	225	293	261	316	1095	11/7	滋賀県選手権	滋賀/愛荘町
348	奥村 昂也	北海道	01H01-1005	札幌	3	204	268	301	321	1094	7/18	北海道シングル	北海道/旭川市
349	横須賀 裕香	群馬	10H14-1001	札幌	3	255	249	273	316	1093	7/4	夏季ターゲットアーチェリー大会	群馬/前橋市
349	井藤 悠介	愛知	22H06-1008	知海	1	223	269	272	329	1093	11/3	愛知県高等学校新人体育大会	愛知/千代田市
349	濱田 悠介	高知	39H04-1005	知農	2	236	253	292	312	1093	11/14	県秋季新人大会	高知/高知市
349	南里 啓介	高知	41H01-1004	高志	3	224	260	276	333	1093	6/13	平成22年度国体予選(2次)	佐賀/佐賀市
349	菅 翔	北海道	44H17-1006	竹田	2	227	261	272	333	1093	9/19	県新人大会	大分/大分市
354	辰野 巧弥	北海道	01H10-1004	帯広	3	242	282	256	312	1092	7/18	北海道シングル大会	北海道/旭川市
354	津田 裕亮	北埼玉	29H01-1006	奈良	3	226	284	263	319	1092	5/9	春季大会	奈良/桜井市
356	菅原 崇	山梨	06H06-1007	岡工	2	198	269	294	330	1091	9/5	県選手権	山梨/酒田市
356	村上 暁	山梨	07H01-1003	豊村	3	237	266	269	319	1091	7/11	第63回福島県総合体育大会	福島/三春町
356	針生 陽平	山梨	11H02-1008	豊田	2	229	276	275	311	1091	9/5	第103回埼玉県公認記録会	埼玉/宮代町
356	清水 卓真	山梨	12H07-1012	流山	2	224	270	287	310	1091	8/20	関東選抜予選	千葉/船橋市
356	西谷 航平	宮城	29H03-1014	奈良	1	235	269	272	315	1091	9/26	9月記録会	奈良/桜井市
361	山本 弘祥	岐阜	24H02-1005	高山	3	230	279	263	318	1090	5/30	岐阜県ターゲット選手権	岐阜/関市
361	山本 弘祥	岐阜	29H01-1015	高山	2	224	268	279	319	1090	10/10	奈良県選手権大会	奈良/桜井市
361	西岡 宏志	山梨	29H03-1001	奈良	3	231	273	268	318	1090	5/9	春季大会	奈良/桜井市
361	能海 浩志	山梨	34H28-1003	岡田	2	228	253	283	326	1090	9/12	9月記録会	広島/広島市
361	高須 瞭汰	栃木	09H09-1006	青鹿	2	240	276	244	330	1090	10/2	県新人戦	栃木/那珂川町
367	小野 翔	山梨	13H08-1004	学院	3	218	274	273	324	1089	11/21	関東選抜予選	埼玉/宮代町
367	栗田 大渡	山梨	21H10-1013	浜松	2	245	256	285	303	1089	11/14	県記録会	静岡/掛川市
367	西山 一郎	山梨	28H03-1007	甲南	3	236	284	265	304	1089	4/18	全日T4月記録会	兵庫/神戸市
367	安東 祐貴	山梨	44H08-1002	分東	3	218	282	268	321	1089	6/12	第5回国体少年男女予選大会	大分/大分市
367	中村 航	山梨	09H09-1010	鹿沼	2	219	282	271	317	1089	9/19	県選手権	栃木/那珂川町
372	今 揚	山梨	02H08-1001	青森	3	221	271	261	335	1088	5/4	みやぎA1カップ	宮城/登米市
372	田村 優太	山梨	03H01-1011	青森	2	234	269	291	294	1088	9/20	どまんなかはえぬき杯	山形/鶴岡市
372	吉村 晃晃	山梨	13H05-1019	日本工大	1	228	282	262	316	1088	8/18	シングル	東京/駒沢第一
375	野崎 裕貴	山梨	24H03-1004	大垣	3	206	291	269	321	1087	4/11	岐阜県ターゲット記録会1	岐阜/瑞浪市
375	野崎 裕貴	山梨	24H03-1008	大垣	2	228	276	275	308	1087	4/11	岐阜県ターゲット記録会1	岐阜/瑞浪市
375	末廣 貴	山梨	40H02-1003	折戸	1	217	273	266	331	1087	11/6	福岡県高等学校選抜大会	福岡/北九州市
378	柳野 直輝	北海道	01H10-1007	帯広	3	248	261	277	300	1086	6/27	会長杯兼団体1次選考会	北海道/帯広市
378	高橋 幸	山梨	04H07-1004	仙高	2	233	268	262	323	1086	10/17	第22年度宮城県高等学校総合体育大会	宮城/仙台市
378	東 諒祐	愛知	22H10-1002	愛知産業	3	239	257	277	313	1086	7/25	ターゲット県選手権大会	愛知/岡崎市
378	麻生 耕誠	山梨	41H02-1005	厳	2	218	276	273	319	1086	9/26	会長杯	佐賀/佐賀市
382	佐藤 翔	山梨	04H02-1002	東陵	3	205	262	287	331	1085	6/5~6	第22年度宮城県高等学校総合体育大会	宮城/仙台市
382	大友 涼平	山梨	06H06-1005	東鶴	3	227	250	292	316	1085	5/30	高橋杯	山形/鶴岡市
382	綿貫 礼	山梨	10H08-1013	高崎商大	2	221	276	274	314	1085	6/6	県高校選手権大会	群馬/安中市
382	山本 一樹	和歌山	30H03-1008	和歌山	1	231	259	279	316	1085	10/17	菅井	和歌山/和歌山市
386	山本 一樹	和歌山	13H30-										

男子 F I T A シングル

男子 F I T A シングル

順位	氏名	都道府県	登録番号	学校名	学年	90m	70m	50m	30m	合計	日時	試合名	会場
400	根本 翔平	東京	13H14-1002	早稲田高等学院	3	203	279	290	305	1077	8/18	シングル	東京/駒沢第一
400	厨子 准哉	滋賀	25H12-1009	津東	2	212	282	269	314	1077	11/7	滋賀県選手権	滋賀/愛荘町
400	早川 明彦	岡山	33H05-1002	倉敷	3	232	254	284	307	1077	4/18	新人大会	岡山/日生市
404	佐々木 凌太郎	福岡	20H02-1007	山井	2	191	280	288	317	1076	11/20	新人大大会	福岡/福岡市
405	山田 勇輝	山口	35H06-1008	群馬	2	238	267	279	291	1075	11/13-14	山口県体育大会	山口/周防大島町
406	伊草 有希也	山梨	10H08-1011	高崎	2	221	257	277	319	1074	6/6	県高校選手権	群馬/安中市
406	大竹 祐真	千葉	12H10-1005	千葉	2	230	230	286	328	1074	8/20	関東選抜大会	千葉/船橋市
406	山田 亮太	神奈川	14H11-1017	千原	2	243	254	261	316	1074	11/7	第14回横浜市シニ	神奈川/横浜市
406	今井 智矢	神奈川	14H11-1021	東海	2	248	272	240	314	1074	8/28	高校強化記録	神奈川/横浜市
406	宮本 智達	山梨	33H01-1005	東海	2	224	242	283	325	1074	11/14	県選手権	岡山/日生市
406	大森 達介	栃木	09H09-1003	鹿沼	2	225	274	263	312	1074	9/19	県選手権	栃木/那珂川町
412	浅井 慎太郎	北海道	01H09-1011	帯広	2	239	268	248	318	1073	7/25	道東ブロック公認	北海道/帯広市
412	大槻 河葉	北海道	26H08-1006	帯広	2	229	265	256	323	1073	10/9	京都府高校選手権	京都/京都市
414	清水 上峻	京都	04H04-1006	城知	2	240	271	253	308	1072	10/17	第22年度全日本学生	宮城/仙台市
414	山本 智主	愛知	22H03-1006	弥生	2	231	275	255	311	1072	9/12	9月度ターゲット	愛知/岡崎市
414	勝見 匡	奈良	29H01-1016	良島	2	239	261	263	309	1072	5/9	春季大会	奈良/桜井市
417	池田 敬登	岡山	10H12-1004	立前	2	230	263	267	311	1071	9/25	県高校秋季大会	群馬/安中市
417	邊見 欣慶	岡山	21H09-1010	浜北	2	217	275	272	307	1071	11/14	県記録	静岡/掛川市
417	邊井 孝祐	岡山	28H10-1007	舞臺	2	222	260	275	314	1071	11/14	全日T11月記	兵庫/神戸市
420	数川 恭平	群馬	10H04-1011	早稲田高等学院	2	236	249	262	323	1070	9/25	県高校秋季大会	群馬/安中市
420	馬場 博晃	京都	13H14-1015	早稲田高等学院	2	188	290	271	321	1070	11/21	関東選抜大会	埼玉/宮代町
420	河野 佑樹	京都	17H01-1005	薩摩	3	172	283	297	318	1070	4/18	団体1次選考	長野/松本市
424	井戸 樹徳	徳島	37H06-1004	徳島科学技術	3	224	262	263	321	1070	6/20	県国体予選	徳島/鳴門市
424	山田 拓郎	北海道	01H40-1016	徳島	1	243	253	254	319	1069	10/10	第3回全道高校選	北海道/札幌市
424	大竹 真己	宮城	04H01-1023	仙台	2	232	284	253	300	1069	10/17	第22年度全日本学生	宮城/仙台市
424	吉川 馨	高橋	06H03-1003	鶴岡	3	245	253	271	300	1069	5/30	高校	山形/鶴岡市
424	高橋 都也	山梨	11H01-1021	大宮	2	207	257	282	323	1069	9/12	第42回埼玉選手権	埼玉/さいたま市
424	矢野 雅彦	山梨	11H02-1003	豊田	2	233	269	258	309	1069	5/2	第38回春季埼玉	埼玉/宮代町
430	岡田 裕治	群馬	28H14-1005	川第二	2	206	274	262	327	1069	4/18	全日T4月記	兵庫/神戸市
430	武藤 裕樹	群馬	10H08-1006	高崎	3	200	279	267	322	1068	5/14	県高校総体	群馬/安中市
430	西巻 佳祐	群馬	39H04-1002	高崎	3	223	278	251	316	1068	9/5	四国地区ターゲット	香川/綾川町
432	井上 貴志	神奈川	14H03-1012	横浜	2	216	267	261	323	1067	11/7	第14回横浜市シニ	神奈川/横浜市
432	内藤 雄心	京都	26H01-1009	滝志	2	234	262	269	302	1067	11/13	京都府高校選	京都/京都市
432	金澤 良輔	京都	28H01-1003	滝志	3	213	277	259	318	1067	4/18	全日T4月記	兵庫/神戸市
432	水野 翔太	広島	29H01-1003	広島	3	221	242	272	312	1067	5/9	春季大会	奈良/桜井市
437	山野 聡太	山梨	34H11-1001	良島	3	194	284	274	315	1067	4/18	春季大会	広島/尾道市
438	佐藤 大昂	山梨	29H03-1017	良島	1	242	259	267	298	1066	11/7	奈良県高校選手権	奈良/桜井市
438	石田 典	山梨	03H01-1003	奈良	3	230	268	251	316	1065	5/3	宮城県高校春季大	宮城/登米市
438	山口 幸典	山梨	05H02-1010	滝田	2	200	268	282	315	1065	9/5	第1回秋田県公認	秋田/秋田市
441	清水 啓吾	山梨	21H12-1002	滝田	3	247	243	268	307	1065	7/18	県7月例	静岡/袋井市
441	和田 啓志	山梨	02H06-1004	久保	3	230	252	282	300	1064	6/13	木村杯争奪大会	青森/戸町
441	重岡 智昭	山梨	11H06-1002	花佐	3	198	277	271	318	1064	5/2	第38回春季埼玉	埼玉/宮代町
445	岡田 凌	山梨	34H11-1012	広島	2	209	275	257	323	1064	9/26	県選手権	広島/安芸高田市
445	窪田 悠輝	山梨	35H06-1006	西	2	228	281	247	308	1064	9/26	山口県選手権	山口/周防大島町
446	館下 悠輝	山梨	02H01-1002	本木	3	208	270	279	306	1063	6/5	県高校総体	青森/藤崎町
446	熊島 悠輝	北海道	01H15-1005	旭	2	210	268	265	319	1062	6/27	会長杯兼国体1次	北海道/帯広市
446	瀬戸 佑太	山梨	21H10-1017	松湖	2	218	250	274	320	1062	11/7	新人大会	静岡/袋井市
449	飯沼 勝海	山梨	25H12-1010	草津	2	224	264	280	294	1062	6/13	国体2次予選	滋賀/愛荘町
450	村上 一成	山梨	15H10-1002	海大	3	196	280	274	311	1061	4/4	第一回埼玉県公	山梨/甲府市
450	増子 良真	山梨	10H08-1017	高崎	3	218	266	259	317	1060	6/6	県高校選手権	群馬/安中市
450	清水 裕隆	山梨	13H05-1006	日本工科大学	3	221	283	236	320	1060	8/18	シングル	東京/駒沢第一
450	西村 拓太	山梨	21H05-1010	浜松	3	215	265	266	314	1060	4/18	春季記録	静岡/袋井市
450	佐藤 裕隆	山梨	25H03-1004	栗岡	2	228	249	275	308	1060	11/7	滋賀県選手権	滋賀/愛荘町
455	中山 裕太	山梨	33H06-1001	山一	3	225	275	260	300	1060	4/18	会	岡山/日生市
455	西村 拓太	山梨	12H07-1016	流山	2	206	262	270	321	1059	9/5	第4回公式戦	千葉/船橋市
457	新原 太介	山梨	14H11-1026	山梨	2	221	273	260	305	1059	7/25	第7回横浜市シニ	神奈川/横浜市
457	松村 大智	山梨	10H03-1010	沼津	2	235	268	268	287	1058	9/25	県高校秋季大会	群馬/安中市
459	藤林 翼	山梨	21H20-1007	原	2	226	272	250	310	1058	10/10	県高校秋季大会	静岡/袋井市
460	藤林 凌	山梨	29H03-1003	奈良	3	218	252	271	316	1057	5/9	春季大会	奈良/桜井市
460	鍵田 悠輝	山梨	11H01-1008	宮開	3	198	273	279	306	1056	5/2	第38回春季埼玉	埼玉/宮代町
463	小島 悠輝	山梨	26H07-1004	大薮	3	233	259	256	308	1056	4/18	日吉つじ杯	京都/南丹市
463	立尾 吾吾	山梨	38H02-1003	媛	2	190	268	274	324	1056	10/17	真本会長杯兼愛	愛媛/今治市
463	熊谷 拓哉	山梨	11H12-1011	北宮	2	200	254	272	329	1055	9/5	第103回埼玉県公	埼玉/宮代町
463	熊谷 英	山梨	43H03-1007	海大	2	213	273	256	313	1055	11/14	県高校選手権	熊本/菊池市
463	下村 英	山梨	09H06-1011	東	2	237	265	251	302	1055	9/19	県選手権	栃木/那珂川町
467	吉田 巧朗	山梨	13H10-1011	佐保	2	205	262	274	314	1055	4/11	長崎県公認記録	長崎/大村市
468	本橋 匠	山梨	13H14-1020	獨	1	189	285	249	331	1054	11/7	シングル2	東京/駒沢第一
468	浦野 匠	山梨	13H30-1002	早稲田高等学院	2	208	275	243	327	1053	11/7	シングル2	東京/駒沢第一
468	神田 英樹	山梨	14H03-1008	国士	2	216	257	257	323	1053	11/7	シングル2	東京/駒沢第一
468	鈴木 貴博	山梨	21H20-1002	横浜	3	219	259	273	302	1053	8/28	高校強化記録	神奈川/横浜市
468	鈴木 貴博	山梨	36H02-1002	榎原	3	219	277	246	311	1053	4/18	春季記録	静岡/袋井市
473	木下 貴博	山梨	42H02-1002	音寺	3	247	260	234	312	1053	4/4	県春季競技大会	香川/三木町
474	長内 貴博	山梨	02H09-1004	早	3	202	278	260	312	1052	4/11	長崎県公認記録	長崎/大村市
474	古屋 海渡	山梨	02H09-1004	森山	2	237	249	250	315	1051	5/16	県協会記録	青森/青森市
474	杉尾 孝介	山梨	14H01-1011	青横	2	216	277	247	311	1051	7/25	第7回横浜市シニ	神奈川/横浜市
477	佐藤 圭介	北海道	36H02-1018	観音	1	196	252	274	329	1051	11/7	県高校選手権	香川/観音寺市
477	角守 洋一	北海道	01H10-1003	帯広	3	196	267	267	320	1050	6/27	会長杯兼国体1次	北海道/帯広市
477	鳥山 洋一	北海道	01H40-1008	札幌	2	233	272	244	301	1050	7/18	北海道シニ	北海道/旭川市
477	齋藤 慶	山梨	02H17-1002	ヶ	3	179	264	288	319	1050	6/13	木村杯争奪大会	群馬/安中市
477	林 勇輝	山梨	10H08-1012	高崎	2	212	252	259	327	1050	9/25	県高校秋季大会	群馬/安中市
477	山田 真志	山梨	32H03-1001	出雲	3	221	271	253	305	1050	4/25	県春季大会	山梨/安曇市
477	松本 裕聖	山梨	35H03-1007	聖	2	218	282	234	316	1050	11/15	山口県体育大会	山口/周防大島町
484	菅野 涼	山梨	42H01-1011	崎手	3	202	274	264	310	1050	4/11	長崎県公認記録	長崎/大村市
484	東郷 大地	山梨	03H01-1009	大盛	2	226	278	236	309	1049	9/19	県選手権	岩手/盛岡市
484	井口 敬介	山梨	11H05-1008	春日	3	186	265	278	320	1049	5/2	第38回春季	

男子 F I T A シングル

順位	氏名	都道府県	登録番号	学校名	学年	90m	70m	50m	30m	合計	日時	試合名	会場
496	藤原 優人	岐阜	24H03-1009	大垣西	2	217	253	285	289	1044	10/10	岐阜県高校秋季大会	岐阜/高山市
502	柳原 聖也	神奈川	14H11-1013	海大相模	2	230	220	277	316	1043	9/12	第10回横浜シタラ記録会	神奈川/横浜
502	川上 慎也	新潟	16H01-1016	長岡工業	2	206	262	266	309	1043	9/4	高校秋季大会	新潟/燕市
504	大谷 浩介	北海道	01H10-1012	帯広工業	1	206	261	276	299	1042	8/29	道北ブロック公認大会	北海道/旭川市
504	宮古 健	青森	02H10-1007	青森中工	2	227	255	260	300	1042	9/20	はえぬぎ・どまんな大会	山形/鶴岡市
504	酒井 一雅	青森	21H05-1015	青森中工	2	232	247	253	310	1042	7/18	県7月例会	青森/袋井市
504	太田 成貴	三重	23H06-1001	重慶工業	2	198	274	254	316	1042	10/3	平成22年度全国選抜予選	三重/鈴鹿市
508	上原 雅也	京都	11H06-1014	三友工業	2	226	220	266	329	1041	9/12	第42回埼玉県選手権大会	埼玉/さいたま市
508	細石 勇輝	京都	26H08-1011	都立工業	2	179	272	282	308	1041	11/13	京都府高校選抜大会	京都/京都市
508	白石 龍輝	京都	29H01-1017	府立工業	2	231	257	264	289	1041	11/7	奈良県高校選手権大会	奈良/桜井市
508	藤原 大司	鳥取	31H01-1004	米子工業	2	221	244	261	315	1041	10/30-31	第29回全国高校選抜鳥取県予選	鳥取/倉吉市
512	金子 遼太	宮城	04H04-1016	米子工業	1	239	250	235	316	1040	10/9-10	種別別選抜予選7-7-1予選種別	宮城/東和町
512	玉本 武	奈良	11H05-1017	春日部工業	2	210	261	251	318	1040	8/29	第40回高校部公認記録会	埼玉/さいたま市
512	山口 晃汰	奈良	29H03-1012	奈良工業	1	194	268	280	298	1040	10/10	奈良県選手権大会	奈良/桜井市
512	松原 晃太	広島	34H11-1013	早稲田工業	1	190	268	256	326	1040	11/7	県高校新人大人	広島/安芸高田市
512	松原 晃太	広島	34H11-1017	早稲田工業	1	182	278	258	322	1040	11/7	県高校新人大人	広島/安芸高田市
517	金子 隼人	東京	13H14-1010	早稲田高等学院	2	224	241	265	308	1038	8/18	シタラ	東京/駒沢第一
517	金子 隼人	東京	13H14-1018	早稲田高等学院	2	224	246	250	318	1038	11/7	シタラ2	東京/駒沢第一
517	永田 光	静岡	21H26-1002	清水水産	2	184	273	271	310	1038	6/13	県6月例会	静岡/袋井市
520	福田 光	静岡	11H01-1018	水産工業	2	218	274	260	285	1037	9/5	第103回埼玉県公認記録会	埼玉/宮代町
521	鈴木 達也	茨城	08C01-1076	大塚工業	2	213	256	253	314	1036	8/29	県記録	茨城/水戸市
521	高岡 達也	埼玉	11H01-1004	宮開工業	3	224	262	239	311	1036	5/2	第38回春季埼玉県大会	埼玉/宮代町
521	小瀬 裕紀	埼玉	11H12-1009	大宮工業	2	193	269	257	317	1036	9/5	第103回埼玉県公認記録会	埼玉/宮代町
521	桂 健太	埼玉	21H12-1012	大宮工業	2	222	262	249	303	1036	11/7	新人戦	静岡/袋井市
525	白幡 浩輝	山形	06H06-1004	鶴岡工業	3	178	269	272	316	1035	5/30	高橋杯	山形/鶴岡市
525	波多野 克樹	京都	11H13-1009	越谷工業	2	220	268	247	300	1035	8/29	第40回高校部公認記録会	埼玉/さいたま市
525	波多野 克樹	京都	26H05-1014	紫雲野	1	215	250	259	311	1035	10/09	京都府高校選手権	京都/京都市
525	増永 巨浩	福岡	40H01-1005	粕屋工業	3	217	275	247	296	1035	4/11	団体強化選手決定試合	福岡/福岡市
525	今井 拓斗	福岡	09H06-1010	粕屋工業	2	192	265	275	303	1035	4/11	県春季	福岡/那珂川町
530	平野 慎	北海道	01H40-1014	札幌工業	1	199	278	246	311	1034	10/10	第3回全道高校記録会	北海道/札幌市
530	油谷 和樹	北海道	19H05-1001	札幌工業	2	211	278	245	300	1034	7/18	福井カップ	福井/福井市
530	油谷 和樹	北海道	21H06-1003	札幌工業	2	221	272	243	298	1034	11/7	新人戦	静岡/袋井市
533	森 光輝	山形	25H03-1001	浜松商業	3	203	263	257	310	1033	7/11	サマーカップ	静岡/愛荘町
533	秋守 優也	山口	35H05-1007	布施農業	2	169	271	271	322	1033	11/14	県体育大会	山口/周防大島町
533	友松 敦希	熊谷	43H01-1003	青森第一	2	223	248	259	303	1033	11/14	県高校選手権	熊本/菊池市
536	今山 智洋	青森	02H08-1003	青森第一	3	214	256	266	296	1032	6/5	県高校総体	青森/藤崎町
536	宮崎 智洋	青森	11H01-1003	青森第一	3	217	264	262	289	1032	4/25	第102回埼玉県公認記録会	埼玉/上尾市
538	倉内 達也	青森	29H01-1010	青森第一	3	223	259	250	299	1031	5/9	春季大会	青森/桜井市
539	倉内 達也	青森	02H08-1005	青森第一	3	212	266	233	319	1030	5/16	県協会記録	青森/青森市
540	長谷川 雄基	長崎	13H20-1003	長崎第一	2	204	257	267	301	1029	8/1	会長杯	東京/駒沢第一
540	大倉 広大	新潟	16H11-1006	吉田工業	2	202	255	257	315	1029	10/24	選抜県予選	新潟/燕市
540	大代 晃高	新潟	21H05-1006	浜松工業	3	187	259	256	327	1029	4/18	春季記録会	静岡/袋井市
540	峰 健太郎	大阪	27H14-1004	山本工業	2	182	283	252	312	1029	11/3	大阪高校選手権大会個人決勝	大阪/岸和田市
544	竹賀 健太郎	北海道	01H09-1013	帯広工業	2	171	261	264	331	1027	9/9	道東ブロック公認大会	北海道/帯広市
544	芳ヶ原 弘樹	青森	02H01-1003	青森第一	3	176	265	280	306	1027	6/13	木村杯争奪大会	青森/五戸町
544	村上 徹	長崎	11H05-1011	春日部工業	2	216	244	244	323	1027	9/12	第42回埼玉県選手権大会	埼玉/さいたま市
544	寺田 純也	埼玉	42H01-1016	春日部工業	2	221	268	240	298	1027	10/16	長崎県公認記録会(6回)	長崎/大村市
548	山本 隆介	兵庫	28H10-1004	大舞子工業	3	177	275	256	318	1026	4/18	全日T4月記録	兵庫/神戸市
548	今福 純也	奈良	29H01-1013	大舞子工業	2	207	265	251	303	1026	10/10	奈良県選手権大会	奈良/桜井市
548	山本 純也	青森	35H03-1011	聖光工業	2	189	243	277	317	1026	11/15	山口県体育大会	山口/周防大島町
551	蝦名 剛	青森	02H09-1002	青森第一	2	162	268	279	316	1025	6/13	木村杯争奪大会	青森/五戸町
551	木下 諒	青森	36H02-1022	青森第一	2	216	268	251	290	1025	11/07	県高校選手権大会	青森/五戸町
553	田村 将康	青森	02H05-1002	八戸工業	3	208	253	280	283	1024	6/5	県高校総体	青森/藤崎町
553	鴨川 直史	青森	08H03-1007	八戸工業	2	211	242	277	294	1024	8/29	県記録	茨城/水戸市
553	吉田 尚弘	奈良	12H07-1019	山おおたかの森	2	169	266	278	311	1024	9/5	第4回公式戦	千葉/船橋市
553	濱田 千奈	奈良	29H03-1015	奈良工業	1	185	248	285	306	1024	11/7	奈良県高校選手権大会	奈良/桜井市
553	有吉 大雅	山形	35H06-1007	西沢工業	2	219	260	235	310	1024	11/3-14	山口県体育大会	山口/周防大島町
558	坂本 薫	北海道	01H40-1020	札幌工業	1	192	266	252	313	1023	10/10	第3回全道高校記録会	北海道/札幌市
558	濱洲 駿	岐阜	24H05-1002	札幌工業	3	197	259	244	323	1023	4/11	岐阜県ターゲット記録会1	岐阜/瑞浪市
558	茂木 浩貴	福岡	09H06-1007	粕屋工業	3	211	259	237	316	1023	4/11	県春季	福岡/那珂川町
561	山本 優	北海道	01H09-1002	広三工業	3	187	266	253	316	1022	6/27	会長杯兼団体1次予選	北海道/帯広市
561	山崎 和樹	青森	02H05-1001	八戸工業	3	213	232	271	306	1022	6/5	県高校総体	青森/藤崎町
563	多田 正幸	山形	12H07-1024	山おおたかの森	1	196	261	252	312	1021	8/20	関東選抜予選	千葉/船橋市
563	金子 亮介	神奈川	14H11-1022	東海大相模	2	189	260	255	317	1021	8/8	第8回横浜シタラ記録会	神奈川/横浜
563	横井 亮介	滋賀	25H03-1002	栗東工業	3	205	270	242	304	1021	5/2	ダイヤナ・カップ	滋賀/愛荘町
563	木村 直史	山口	35H03-1002	聖光工業	3	196	256	253	316	1021	4/4	山口県春季大会	山口/周防大島町
567	石渡 拓臣	埼玉	11H01-1012	宮開工業	2	207	269	242	302	1020	9/5	第103回埼玉県公認記録会	埼玉/宮代町
567	北原 政樹	北海道	01H05-1003	大室工業	1	156	256	275	333	1020	10/10	公認記録会	北海道/札幌市
567	田中 亮	岐阜	24H03-1007	大垣工業	2	218	249	263	290	1020	10/10	岐阜県高校秋季大会	岐阜/高山市
567	竺長 秀	山形	31H03-1010	大倉工業	2	171	266	282	301	1020	9/18	鳥取県公認記録会③	鳥取/倉吉市
567	山下 秋介	香取	36H02-1016	観音寺第一	2	192	273	244	311	1020	11/7	県高校選手権大会	香取/観音寺市
567	大貫 有希	青森	09H09-1002	八戸工業	2	224	244	241	311	1020	9/19	県選手権	熊本/船橋市
573	新里 隆聖	青森	02H05-1020	八戸工業	2	225	216	261	317	1019	6/5	県高校総体	青森/藤崎町
573	山本 隆聖	宮城	04H02-1003	東大宮工業	2	212	263	237	307	1019	6/5-6	種別別選抜予選7-7-1予選種別	宮城/仙台市
573	岩村 元	青森	11H01-1015	宮開工業	2	219	254	251	295	1019	8/29	第40回高校部公認記録会	埼玉/さいたま市
576	井上 元	青森	02H08-1037	青森工業	3	214	231	269	304	1018	5/8	県高校春季大会	青森/青森市
577	折上 勝	山形	17H08-1003	青森工業	1	201	246	259	310	1016	11/7	県高校新人大人	青森/木島平村
577	折上 勝	山形	34H11-1014	山形工業	1	211	233	271	301	1016	11/7	県高校新人大人	山形/安芸高田市
579	笹森 光公	青森	02H08-1008	青森工業	3	222	222	268	303	1015	6/5	県高校総体	青森/藤崎町
579	平柳 公也	静岡	21H05-1009	浜松工業	3	236	224	253	302	1015	4/18	春季記録	静岡/袋井市
579	松本 健太	静岡	21H09-1013	浜松工業	2	210	245	240	320	1015	6/13	県6月例会	静岡/袋井市
579	松本 健太	静岡	36H05-1007	浜松工業	2	195	254	250	316	1015	11/7	県高校選手権大会	香取/観音寺市
583	八木 拓志	玉川	11H01-1020	大宮工業	2	206	249	240	319	1014	9/12	第42回埼玉県選手権大会	埼玉/さいたま市
583	遠藤 篤	山形	21H16-1004	大宮工業	2	201	257	2					

男子 F I T A シングル

男子 F I T A シングル

順位	氏名	都道府県	登録番号	学校名	学年	90m	70m	50m	30m	合計	日時	試合名	会場
600	鈴木 瓜	神奈川	14H01-1006	横浜	2	214	243	250	303	1010	9/11	高校秋季新人大会	神奈川/横浜市
602	安田 千里	神奈川	14H12-1010	應義	2	192	256	261	300	1009	8/28	高校強化記録会	神奈川/横浜市
602	安田 千里	神奈川	26H07-1001	日吉	3	186	230	261	332	1009	4/18	日吉つつじ杯	京都/南丹市
604	熊谷 耕作	北海道	01H10-1009	広工	2	169	257	271	311	1008	6/27	会長杯兼団体1次選考会	北海道/帯広市
604	大竹 友真	北海道	11H02-1009	豊川	2	212	224	263	309	1008	5/2	第40回高校部公認記録会	埼玉/さいたま市
606	大田 真司	北海道	01H15-1007	高天	2	215	256	238	298	1007	8/29	道北ブロック公認大会	北海道/旭川市
606	金澤 信武	福井	20H04-1010	宮開	2	230	223	255	299	1007	11/20	新人大会	福井/福井市
606	西村 圭	埼玉	29H02-1001	大甲	3	205	237	259	306	1007	5/9	春季大会	奈良/桜井市
609	中村 翔	埼玉	11H01-1006	海常	3	181	261	258	306	1006	4/25	第102回埼玉県公認記録会	埼玉/上尾市
609	羽中 卓	山梨	15H01-1005	一田	3	200	249	261	296	1006	4/4	第一回公認記録会	山梨/甲府市
609	秋井 真太郎	大阪	34H06-1002	翔学	2	166	249	272	319	1006	9/26	県選手権	広島/安芸高田市
612	小田 達登	大阪	27H03-1014	常滑	2	182	255	259	308	1004	11/3	大阪高校選手権大会個人決勝	大阪/岸和田市
612	小田 洋平	大阪	09H09-1011	沼田	2	193	255	253	303	1004	10/2	県新人戦	栃木/那珂川町
614	渡邊 賢徳	北海道	10H04-1006	田中	3	204	260	235	304	1003	5/14	県高校総体	群馬/安中市
614	小波 健太	北海道	16H11-1008	野台	2	178	251	260	314	1003	9/4	新潟秋季S	新潟/越前市
614	板波 阿丹	北海道	28H12-1015	野台	2	189	240	259	315	1003	10/31	S記録会	兵庫/神戸市
617	安田 悠人	北海道	01H10-1006	帯広	3	208	245	261	288	1002	6/27	会長杯兼団体1次選考会	北海道/帯広市
617	森繁 亮太	北海道	13H04-1022	東邦	1	195	244	258	305	1002	11/7	シングル2	東京/駒沢第一
617	藤岡 大照	奈良	29H01-1020	奈良	2	199	265	237	301	1002	10/10	奈良県選手権大会	奈良/桜井市
617	藤岡 大照	奈良	32H03-1007	雲工	2	204	230	261	307	1002	10/17	秋季大会	島根/大田市
621	三川 誠	群馬	10H08-1015	高崎	2	178	249	261	313	1001	5/14	県高校総体	群馬/安中市
621	押田 強	北海道	11H06-1003	高田	3	200	251	262	288	1001	9/5	第103回埼玉県公認記録会	埼玉/宮代町
621	中島 巧	東京都	13H14-1012	早稲田	2	190	256	251	304	1001	11/7	シングル2	東京/駒沢第一
621	元安 飛翔	東京都	34H11-1011	早稲田	2	151	267	266	317	1001	5/9	五月大会	広島/広島大
625	陳 明輝	東京都	13H10-1006	聖光	1	188	253	256	303	1000	8/18	シングル	東京/駒沢第一
625	岡田 拳	大阪	27H05-1012	西大	2	187	265	244	304	1000	11/3	大阪高校選手権大会個人決勝	大阪/岸和田市
625	濱田 昌己	山口	35H03-1008	聖光	2	182	260	242	316	1000	11/15	山口県体育大会	山口/周防大島町
625	清水 和輝	山口	35H03-1010	聖光	2	202	230	264	304	1000	11/15	山口県体育大会	山口/周防大島町
629	岩元 祐治	山口	13H14-1017	早稲田	2	186	261	243	309	999	11/7	シングル2	東京/駒沢第一
629	駒田 翔	奈良	29H01-1004	奈良	3	247	243	224	285	999	5/9	春季大会	奈良/桜井市
629	神原 礼人	大阪	44H08-1006	分東	2	187	252	249	311	999	11/6	全国選抜大会男子選一次	大阪/大分市
632	鈴木 拓磨	宮城	04H01-1008	仙台	3	213	228	256	301	998	6/5-6	第38回春季埼玉県大会	宮城/仙台市
632	阿久井 基弘	宮城	11H11-1002	仙台	2	210	235	235	318	998	5/2	第38回春季埼玉県大会	埼玉/宮代町
634	森田 聡	宮城	04H01-1018	台工	2	221	222	260	294	997	9/12	宮城県フェニックス杯大会	山形/鶴岡市
634	丸山 駿太	宮城	11H04-1003	所大	3	184	256	250	307	997	5/2	第38回春季埼玉県大会	埼玉/宮代町
636	沖田 仁	宮城	43H03-1006	所大	2	190	243	267	296	996	9/5	九州選手権	熊本/菊陽町
637	小笠原 一哉	北海道	02H02-1001	海常	3	185	254	244	312	995	5/3	宮城県高校春季大会	宮城/登米市
638	浜田 佳佑	北海道	01H09-1003	弘大	3	190	247	242	315	994	6/27	会長杯兼団体1次選考会	北海道/帯広市
638	金子 将也	北海道	11H06-1006	花咲	2	183	244	263	304	994	4/25	第102回埼玉県公認記録会	埼玉/上尾市
638	河井 雅人	北海道	11H12-1007	宮中	2	191	243	252	308	994	4/25	第102回埼玉県公認記録会	埼玉/上尾市
638	横山 和季	北海道	13H05-1014	日本工	2	194	239	251	310	994	11/7	シングル2	東京/駒沢第一
642	網川 遼	北海道	01H13-1009	札幌	2	225	230	246	292	993	10/10	高校公認記録会	北海道/札幌市
642	前田 智	北海道	11H02-1010	札幌	2	189	238	260	306	993	9/5	第103回埼玉県公認記録会	埼玉/宮代町
642	片山 周平	東京都	13H08-1010	学院高	2	210	252	222	309	993	6/13	シングル	東京/駒沢第一
642	尾原 哉	東京都	32H03-1004	雲工	3	234	205	253	301	993	4/25	県春季大会	島根/大田市
642	藤沼 一貴	静岡県	09H06-1017	沼工	2	200	261	235	297	993	9/12	公認シングル	栃木/那珂川町
647	杉山 昌利	北海道	21H05-1016	浜浜	2	197	239	265	291	992	7/18	県7月例会	静岡/袋井市
648	佐藤 鷹彦	宮城	04H04-1005	米谷	2	208	256	225	302	991	5/3	第22年度宮城県高等学校フェニックス杯	宮城/東和町
648	山田 善樹	愛知県	22H06-1013	東高	1	181	233	255	322	991	11/3	愛知県高等学校新人体育大会	愛知/尾張旭市
648	黒森 善樹	香川	36H05-1004	松高	2	179	238	261	313	991	10/31	県高校秋季公認記録会	香川/三木町
651	渡邊 翔太	宮城	04H07-1006	仙高	2	172	263	264	291	990	7/11	2010年度宮城県フェニックス杯	宮城/仙台市
651	寺崎 祐太	宮城	09H06-1004	鹿沼	3	203	246	240	301	990	4/11	県春季大会	栃木/那珂川町
653	菅原 翔太	手取	03H01-1010	盛岡	2	180	247	252	310	989	10/9	県新人大会	岩手/八幡平市
653	遠藤 良祐	山形	13H30-1005	工高	1	150	264	266	309	989	11/7	シングル2	東京/駒沢第一
655	児玉 純	宮城	04H07-1007	仙高	1	194	234	254	306	988	10/9-10	第22年度宮城県高等学校フェニックス杯	宮城/登米市
655	増淵 祐輝	宮城	09H06-1005	仙高	3	191	240	248	309	988	7/11	インハイ記念	栃木/那珂川町
657	松浦 尚志	富山	18H04-1011	富中	2	169	282	238	298	987	10/3	県高校新人大会	富山/黒部市
657	山本 優大	富山	39H03-1004	梅原	2	210	258	227	292	987	9/5	四国地区ターゲット選手権大会	香川/綾川町
657	吉岡 裕太郎	富山	42H01-1019	村工	2	202	221	249	315	987	9/11	長崎県公認記録会(5回目)	長崎/佐世保市
660	大庭 雄介	富山	11H13-1004	越谷	3	195	261	231	299	986	4/25	第102回埼玉県公認記録会	埼玉/上尾市
660	神谷 昂明	富山	21H05-1004	大浜	3	167	235	267	317	986	4/18	春季記録会	静岡/袋井市
662	村田 和則	富山	11H01-1019	宮開	2	198	245	227	315	985	9/5	第103回埼玉県公認記録会	埼玉/宮代町
662	小川 将	三重	23H07-1001	津倉	2	200	248	219	318	985	10/3	平成22年度全国選抜予選	三重/鈴鹿市
662	常田 且	鳥取	31H03-1011	倉吉	2	202	239	242	302	985	10/30-31	第29回全国高校選抜鳥取県予選	鳥取/倉吉市
665	小島 千明	東京都	11H12-1008	宮東	2	177	240	267	300	984	4/25	第102回埼玉県公認記録会	埼玉/上尾市
665	根岸 佑輔	東京都	13H05-1013	日本工	2	211	242	218	313	984	11/7	シングル2	東京/駒沢第一
665	野井 大介	東京都	13H14-1005	早稲田	3	180	247	253	304	984	8/18	シングル	東京/駒沢第一
665	野村 豪志	東京都	21H07-1003	浜松	3	191	245	246	302	984	4/18	春季記録会	静岡/袋井市
665	見塚 晃洋	東京都	34H20-1001	桜が	3	209	252	246	277	984	9/5	中国選手権	鳥取/三朝町
670	大塚 龍一	東京都	13H05-1015	日本工	2	184	242	257	300	983	8/15	サマーカップ	東京/駒沢第一
670	豊田 昌美	東京都	13H06-1008	玉川学	2	198	255	237	293	983	8/18	シングル	東京/駒沢第一
670	瀬田 昌平	東京都	17H01-1008	篠井	2	177	269	224	313	983	11/7	県高校新人大会	長野/木島平村
673	齋藤 祥真	青森	02H08-1011	青森	2	199	228	248	307	982	6/13	木村杯争奪大会	青森/五戸町
673	中村 隆貴	熊本	43H05-1005	水川	2	198	216	267	301	982	11/14	県高校選手権	熊本/菊池市
675	野口 裕	熊本	11H05-1014	春日	2	222	223	236	300	981	8/29	第40回高校部公認記録会	埼玉/さいたま市
675	野口 裕	熊本	43H05-1006	春日	2	212	237	240	292	981	11/14	県高校選手権	熊本/菊池市
677	川上 慎之	熊本	21H05-1005	松工	3	203	241	225	311	980	4/18	春季記録会	静岡/袋井市
677	星野 友也	香川	36H05-1006	松東	2	181	274	225	300	980	8/29	県夏季競技大会	香川/三木町
679	河原崎 雅也	岡山	21H20-1001	高橋	3	193	239	253	294	979	4/18	春季記録会	静岡/袋井市
680	福島 雅也	北海道	01H09-1010	帯広	2	192	224	246	316	978	6/27	会長杯兼団体1次選考会	北海道/帯広市
681	嶋谷 勇貴	群馬	02H07-1003	青太	2	157	254	264	302	977	9/26	県選手権	青森/七戸町
681	小倉 祐樹	群馬	10H04-1007	馬場	3	171	236	256	314	977	5/14	県高校総体	群馬/安中市
683	山本 晃太	群馬	10H08-1020	高崎	2	211	186	273	306	976	9/25	県高校秋季大会	群馬/安中市
683	柿崎 健斗	群馬	11H05-1013	高部	2	202	240	243	291	976	9/12	第42回埼玉県選手権大会	埼玉/さいたま市
683	上田 健人	奈良	22H07-1006	奈良	2	204	230	241	301	976	11/3	愛知県高等学校新人体育大会	愛知/尾張旭市
683	池上 毅	奈良	29H03-1009	奈良	2	168	258	267	283	976	11/7	奈良県高校選手権大会	奈良/桜井市
688	山口 大空	山口	35H06-1003	山口	2	168	239	269	300	976	11/3-11	山口県体育大会	山口/周防大島町
688	神 貴	山口	02H10-1001	森中	3	165	260	255	295	975	5/16	県協会記録会	青森/青森市
688	吉田 康	山形	06H02-1004	森中	2	211	199	252	313	975	10/9	県高校新人大会	山形/酒田市
688	山本 健介	山形	21H20-1009	天橋	2	172	252	251	300	975	11/14	県記録会	静岡/掛川市
688	藤川 翔太	福岡	40H02-1005	折尾	1	179	249	240	307	975	9/19	福岡県高等学校新人大会	福岡/北九州市
692	澤 洋	福岡	11H01-1009	大七	3	187	226	253	308	974	4/25	第102回埼玉県公認記録会	埼玉/上尾市
693	菊池 智治	福岡	02H14-1001	森中	3	203	233	253	284	973	6/5	県高校総体	青森/藤崎町
693	樋口 貴	福岡	11H13-1011	越谷	2	173	256	233	311	973	8/29	第40回高校部公認記録会	埼玉/さいたま市
695	内田 健佑	福岡	08H03-1006	柳ヶ	2	196	247	246	283	972	9/26	県高校総体	茨城/水戸市
695	松下 健祐	東京都	13H14-1004										

男子 F I T A シングル

順位	氏名	都道府県	登録番号	学校名	学年	90m	70m	50m	30m	合計	日時	試合名	会場
701	須藤 政行	群馬	10H12-1002	市立前橋	2	182	245	240	303	970	5/14	県高校総体	群馬/安中市
701	須藤 悠太郎	山口	35106-1004	山口県立	2	174	246	243	307	970	10/13-14	山口県選手権大会	山口/周防大島町
701	須藤 悠太郎	山口	36102-1019	山口県立	2	156	263	257	294	970	11/7	山口県選手権大会	山口/観音寺市
704	松尾 篤樹	東京	13H14-1016	早稲田大	2	168	253	238	310	969	11/7	シメシメ	東京/駒沢第一
704	下勝 伊藤	東京	32103-1002	早稲田大	3	195	234	245	295	969	4/25	シメシメ	東京/駒沢第一
704	下勝 伊藤	東京	34105-1004	早稲田大	2	191	232	259	287	969	4/18	春季大会	東京/駒沢第一
707	伊藤 将照	静岡	05102-1011	田原	2	169	248	252	299	968	10/10	全県新人大会	静岡/袋井市
707	伊藤 将照	静岡	21109-1014	田原	2	160	263	263	282	968	6/13	県6月例会	静岡/袋井市
709	杉原 志文	埼玉	11101-1017	大宮	2	167	261	219	320	967	5/2	第38回春季埼玉県大会	埼玉/宮代町
709	杉原 志文	埼玉	19105-1003	大宮	2	164	233	261	309	967	9/5	県秋季大会	埼玉/宮代町
709	池田 信繁	佐賀	41102-1004	大能	2	207	262	215	283	967	6/13	平成22年度国体予選(2次)	佐賀/佐賀市
712	古川 一慶	北海道	21120-1003	札幌	3	172	280	218	296	966	4/18	春季選抜大会	北海道/札幌市
712	古川 一慶	北海道	35106-1005	札幌	2	135	255	268	308	966	9/26	山口県選手権大会	山口/周防大島町
714	矢野 章	北海道	01113-1013	札幌	2	184	238	240	303	965	10/10	高校公認記録会	北海道/札幌市
715	矢野 章	北海道	04102-1001	札幌	3	155	237	253	319	964	6/5-6	高校公認記録会	宮城/仙台市
715	矢野 章	北海道	17101-1009	札幌	2	182	221	255	306	964	8/10	高校記録会	長野/飯綱町
715	古石 進	大阪	27110-1004	早稲田大	2	164	238	264	298	964	11/3	大阪高校選手権大会個人決勝	大阪/岸和田市
715	榎谷 勝志	東京	36105-1016	早稲田大	2	180	226	258	300	964	11/7	県高校選手権大会	東京/観音寺市
719	大北 義典	日本	13105-1016	早稲田大	2	137	250	262	314	963	7/25	夏季シメシメ	東京/大井町
719	大北 義典	日本	09101-1001	早稲田大	3	167	277	223	296	963	4/11	県春季大会	栃木/那珂川町
721	香川 翔吾	宮城	04101-1011	仙台	3	181	228	248	305	962	6/5-6	国体選抜予選	宮城/仙台市
721	香川 翔吾	宮城	13108-1013	仙台	2	179	246	236	301	962	9/20	東京・多摩国体開催記念	茨城/駒沢第一
723	高根 沢輝	栃木	09109-1007	鹿沼	2	199	243	244	275	961	9/19	県選抜大会	栃木/那珂川町
724	高根 沢輝	栃木	21110-1014	鹿沼	2	182	246	248	283	959	10/10	県高校秋季大会	静岡/袋井市
725	川合 秀一	静岡	02110-1009	静岡	2	144	260	241	313	958	9/26	県選抜大会	静岡/掛川市
725	川合 秀一	静岡	21109-1007	静岡	2	166	256	255	281	958	9/26	県高校選手権大会	静岡/掛川市
727	磯島 昭成	青森	02105-1016	青森	2	181	226	246	304	957	6/13	木村杯争奪大会	青森/五戸町
727	磯島 昭成	青森	02108-1020	青森	2	174	250	230	303	957	6/13	木村杯争奪大会	青森/五戸町
727	内田 哲也	東京	13H14-1008	早稲田大	2	150	241	251	315	957	11/7	シメシメ	東京/駒沢第一
730	鮎井 諒	高松	18101-1006	高松	2	189	224	236	306	955	10/31	県高校秋季大会	高松/黒部市
730	鮎井 諒	高松	36106-1006	高松	2	213	236	217	289	955	10/31	県高校秋季大会	高松/黒部市
732	島田 勇樹	長野	17101-1010	長野	2	198	256	217	282	953	8/10	高校記録会	長野/飯綱町
732	島田 勇樹	長野	29101-1009	長野	3	158	216	261	318	953	5/2	宇陀クラブ	奈良/桜井市
734	青野 宗玄	東京	13110-1008	早稲田大	1	209	233	216	294	952	8/18	シメシメ	東京/駒沢第一
734	青野 宗玄	東京	25110-1003	早稲田大	3	181	238	244	289	952	5/2	ダイヤナ・カップ	愛知/豊田
734	藤 康爾	広島	06108-1001	広島	3	207	252	211	281	951	5/30	9月記録会	広島/広島市
737	八木 晃	山形	13109-1010	鶴岡	1	183	249	221	298	951	8/18	高シメシメ	山形/鶴岡市
739	吉岡 亮雲	東京	13110-1005	東京	1	198	210	241	301	950	11/7	シメシメ	東京/駒沢第一
740	尾島 健志	東京	11106-1008	花巻	2	189	237	219	304	949	5/2	第38回春季埼玉県大会	埼玉/宮代町
740	尾島 健志	東京	28114-1001	花巻	2	145	272	228	304	949	10/31	S記録会	兵庫/神戸市
740	尾島 健志	東京	29101-1018	花巻	2	177	240	235	297	949	9/26	9月記録会	奈良/桜井市
740	尾島 健志	東京	36102-1021	花巻	2	178	212	248	311	949	4/4	県春季競技大会	青森/三木町
744	工藤 結隆	愛知	02114-1005	豊田	3	173	254	232	289	948	5/16	県協会記録会	青森/青森市
744	工藤 結隆	愛知	22106-1003	豊田	2	160	240	253	295	948	11/3	愛知県高等学校新人大会	愛知/尾張旭市
744	工藤 結隆	愛知	27118-1002	豊田	2	182	250	234	282	948	11/3	大阪高校選手権大会個人決勝	大阪/岸和田市
747	吉野 雅人	北海道	01109-1015	帯広	2	222	185	230	310	947	9/9	秋季北海道高校大会	北海道/赤井川村
748	栗原 健人	北海道	11111-1013	帯広	1	184	220	237	304	945	9/12	第42回埼玉県選手権大会	埼玉/さいたま市
748	栗原 健人	北海道	25113-1004	帯広	2	182	230	232	301	945	11/7	滋賀県選抜大会	滋賀/愛荘町
748	佐々木 一郎	北海道	32103-1010	根室	2	192	253	228	272	945	10/17	県秋季大会	島根/大田市
751	佐々木 一郎	北海道	01109-1016	根室	2	171	254	208	311	944	9/26	北海道公認記録会	北海道/帯広市
751	黒川 幸希	福井	21112-1011	福井	2	181	234	247	282	944	9/26	県高校選手権大会	静岡/掛川市
753	杉本 直人	福井	20102-1005	福井	2	163	246	235	299	943	11/20	新人大会	福井/福井市
754	大川 諒	北海道	01110-1010	帯広	2	203	229	239	271	942	7/25	AOTAC記念大会	北海道/帯広市
754	大川 諒	北海道	21105-1003	帯広	3	219	238	209	276	942	4/18	春季選抜大会	静岡/袋井市
756	森川 大亮	大阪	27105-1013	大阪	2	167	241	241	292	941	11/3	大阪高校選手権大会個人決勝	大阪/岸和田市
757	尾城 明拓	埼玉	11111-1012	埼玉	1	174	232	232	302	940	9/5	第103回埼玉県公認記録会	埼玉/宮代町
758	中川 瑠	埼玉	11101-1005	埼玉	3	190	217	226	306	939	4/25	第102回埼玉県公認記録会	埼玉/上尾市
758	三田村 浩平	愛媛	22110-1006	愛媛	2	156	230	236	317	939	11/3	愛知県高等学校新人大会	愛知/尾張旭市
760	黒滝 拓朗	茨城	04101-1012	茨城	3	169	231	245	293	938	6/5-6	国体選抜予選	宮城/仙台市
761	増渕 洋佑	長野	08101-1006	長野	2	165	217	245	310	937	9/26	県記録会	宮城/水戸市
761	吉田 陸	長野	17104-1013	長野	2	185	190	248	314	937	8/10	高校記録会	長野/飯綱町
761	吉田 陸	長野	36105-1002	長野	3	153	225	257	302	937	4/4	県春季競技大会	青森/三木町
764	杉浦 和樹	大阪	02105-1019	大阪	2	187	252	211	286	936	6/13	木村杯争奪大会	青森/五戸町
764	杉浦 和樹	大阪	27110-1009	大阪	1	172	219	231	314	936	11/3	大阪高校選手権大会個人決勝	大阪/岸和田市
764	品川 真一	山口	35106-1001	山口	3	159	246	231	300	936	4/4	県春季大会	山口/周防大島町
767	小林 山雅	愛知	22106-1009	豊田	1	158	243	243	291	935	11/3	愛知県高等学校新人大会	愛知/尾張旭市
768	山田 雅之	北海道	10104-1009	太田	2	111	252	255	316	934	5/14	県高校総体	群馬/安中市
769	西垣 旭	北海道	01110-1014	帯広	1	156	247	246	284	933	10/10	第3回北海道高校公認記録会	北海道/札幌市
769	青木 大亮	青森	02106-1001	青森	3	159	236	248	290	933	6/5	県高校総体	青森/藤崎町
771	山本 浩史	山形	12101-1007	山形	2	139	236	254	303	932	8/20	関東選抜予選会	千葉/船橋市
771	山本 浩史	山形	17104-1010	山形	2	231	203	230	268	932	11/7	県高校新人大会	長野/本郷平村
771	早川 勇貴	山形	22107-1008	山形	2	132	251	249	300	932	11/3	愛知県高等学校新人大会	愛知/尾張旭市
771	早川 勇貴	山形	36102-1008	山形	3	176	234	232	290	932	4/4	県春季競技大会	香川/三木町
775	奥川 大樹	埼玉	11105-1006	埼玉	3	172	239	240	280	931	5/2	第38回春季埼玉県大会	埼玉/宮代町
775	青木 海	新潟	16111-1005	新潟	2	132	263	244	292	931	9/4	高校秋季大会	新潟/燕市
775	船附 卓史	新潟	28112-1011	新潟	3	137	248	244	302	931	4/18	全日T4月記録会	兵庫/神戸市
775	船附 卓史	新潟	34112-1003	新潟	2	177	228	221	305	931	11/7	県高校新人大会	広島/安芸高田市
775	勢村 和也	新潟	34114-1008	新潟	3	167	207	256	301	931	5/9	五月大会	広島/広島大
775	古川 洗	新潟	41101-1012	新潟	2	185	212	231	303	931	11/3	平成22年度高校秋季大会	佐賀/佐賀市
781	横山 裕一	新潟	11104-1006	新潟	3	186	230	229	285	930	5/2	第38回春季埼玉県大会	埼玉/宮代町
781	石川 飛鳥	新潟	28110-1001	新潟	3	146	248	229	307	930	4/18	全日T4月記録会	兵庫/神戸市
783	一ノ瀬 智幸	群馬	10104-1002	群馬	3	163	227	238	301	929	6/6	県高校選手権大会	群馬/安中市
783	芹沢 佳大	東京	13104-1018	駒場東	1	140	240	230	319	929	11/7	シメシメ	東京/駒沢第一
785	北田 賢輝	岩手	03101-1007	盛岡	2	143	248	224	313	928	5/4	みやぎの里A1カップ	宮城/登米市
785	清沢 直宏	岩手	17101-1006	盛岡	2	133	263	231	301	928	8/10	高校記録会	長野/飯綱町
787	名須川 周士	北海道	01110-1009	札幌									

男子 F I T A シングル

Table with columns: 順位 (Rank), 氏名 (Name), 都道府県 (Prefecture), 登録番号 (Registration No.), 学校名 (School Name), 学年 (Year), 90m, 70m, 50m, 30m, 合計 (Total), 日時 (Date/Time), 試合名 (Competition Name), 会場 (Venue). Rows list athletes and their performance data across various events.

男子 F I T A シングル

Table with columns: 順位 (Rank), 氏名 (Name), 都道府県 (Prefecture), 登録番号 (Registration No.), 学校名 (School Name), 学年 (Grade), 90m, 70m, 50m, 30m, 合計 (Total), 日時 (Date/Time), 試合名 (Competition Name), 会場 (Venue). Rows list athletes and their performance data across various events.

男子 F I T A シングル

順位	氏名	都道府県	登録番号	学校名	学年	90m	70m	50m	30m	合計	日時	試合名	会場
1000	泊純平	大阪府	27H02-1006	阪大	2	114	186	198	295	793	11/3	大阪高校選手権大会個人決勝	大阪府岸和田市
1002	加藤允	大阪府	02H05-1027	戸工大一	1	119	200	186	286	791	9/26	県選手権大会	青森県七戸町
1002	加藤允	大阪府	28H10-1002	戸工大一	3	71	220	208	292	791	4/18	全日大4月校総体	兵庫県神戸市
1004	長井健	大阪府	16H01-1021	岡工業	2	116	221	221	230	788	9/4	高校秋季新人権	新潟県燕市
1004	井澤雅彦	大阪府	17H04-1009	上野	2	135	213	198	242	788	11/7	県高校新権	岐阜県本島平村
1004	白石尚	大阪府	24H03-1006	野上	2	109	198	227	254	788	5/30	岐阜県ターゲット選手権	岐阜県関市
1008	大井野	大阪府	38H02-1005	北条	2	85	207	230	266	788	10/17	真本会長杯愛媛県高校選抜	愛媛県今治市
1008	熊谷尚	大阪府	09H06-1014	城島	2	80	163	250	293	786	7/11	インハイ記	栃木県那珂川町
1009	熊谷尚	大阪府	04H01-1016	城島	3	118	190	190	284	782	5/4	第10回みやぎ弓の里A1カップ	宮城県登米市
1009	佐藤尚	大阪府	06H06-1006	城島	2	126	202	211	243	782	9/5	県選手権	山形県酒田市
1009	塚越大介	大阪府	10H04-1001	馬場	3	137	182	193	270	782	5/14	県高校総体	群馬県安中市
1012	栗森陽	大阪府	05H02-1012	田南	2	145	165	193	278	781	9/5	第1回秋田県公認記録会	秋田県秋田市
1013	信谷丞	大阪府	02H09-1003	森田	3	99	188	220	270	777	6/5	県高校総体	青森県藤崎町
1013	前田好	大阪府	05H02-1015	田南	2	180	155	192	250	777	10/3	第2回秋田県公認記録会	秋田県秋田市
1013	三宅知也	大阪府	36H02-1020	田南	2	89	221	206	261	777	11/7	県高校選手権大会	香川県観音寺市
1016	仲川知也	大阪府	02H07-1001	森田	3	155	167	198	256	776	6/5	県高校総体	青森県藤崎町
1017	高坂好也	大阪府	02H10-1005	森田	2	159	216	148	251	774	9/11	県高校新人大会	青森県八戸市
1017	関中真一	大阪府	11H04-1005	所澤	3	133	188	197	256	774	5/2	第38回春季埼玉大会	埼玉県宮代町
1019	田中義人	大阪府	13H09-1006	園東	1	138	168	188	278	772	8/18	シゲ	東京都駒沢第一
1019	南谷義行	大阪府	21H10-1007	湖東	3	136	225	134	277	772	4/18	春季記録会	静岡県袋井市
1021	成澤陽	大阪府	02H02-1005	森田	2	95	184	213	279	771	9/11	県高校新人大会	青森県八戸市
1021	原澤陽	大阪府	10H03-1004	弘明	2	113	194	197	267	771	5/14	県高校総体	群馬県安中市
1021	上野智也	大阪府	19H05-1008	登壇	1	131	157	216	267	771	11/13	県高校新人大会	石川県金沢市
1021	内野也	大阪府	01H01-1020	帆月	1	147	165	181	278	771	9/9	秋季全道高校大会	北海道赤井川村
1025	立田典久	北海道	01H15-1010	旭川	1	102	202	190	276	770	9/9	秋季北海道高校大会	北海道赤井川村
1025	須藤志	北海道	02H07-1002	川森	3	122	144	239	265	770	6/5	県高校総体	青森県藤崎町
1025	石川大	北海道	13H04-1004	駒場	2	165	165	185	255	770	8/18	シゲ	東京都駒沢第一
1028	西川輝	北海道	20H04-1012	高志	1	137	181	168	281	767	11/20	新人大会	福井県福井市
1029	鈴木大	北海道	11H04-1004	所澤	3	131	162	197	276	766	5/2	第38回春季埼玉大会	埼玉県宮代町
1030	水野賢	北海道	13H20-1004	東基	2	90	201	214	256	761	11/7	シゲ	東京都駒沢第一
1030	三浦和	北海道	22H05-1010	東基	1	124	168	200	269	761	11/3	愛知県高等学校新人体育大会	愛知県尾張旭市
1030	中沖祐	北海道	22H24-1004	東基	2	93	190	209	269	761	11/3	愛知県高等学校新人体育大会	愛知県尾張旭市
1033	藤田勇	北海道	35H03-1001	安聖	3	115	185	169	291	760	4/4	山口県春季大会	山口県周防大島町
1034	井上康平	北海道	11H02-1007	豊室	2	108	194	169	288	759	8/29	第40回高校部公認記録会	埼玉県さいたま市
1034	棟見優	北海道	01H05-1004	室伏	1	129	175	187	268	759	10/10	公認記録会	北海道札幌市
1034	矢野将	北海道	25H10-1009	虎路	2	124	185	185	265	759	5/2	ダイアナ・カップ	北海道愛宕町
1037	小笠原裕	北海道	01H40-1021	札青	1	95	200	221	242	758	9/5	札青選総体	北海道札幌市
1038	浅川翔	北海道	02H08-1012	札青	2	153	176	123	305	757	6/5	県高校総体	青森県藤崎町
1038	井本卓	北海道	11H12-1010	宮崎	2	33	215	220	289	757	10/17	第39回秋季埼玉大会	埼玉県宮代町
1038	宇佐見拓	北海道	35H03-1003	聖光	3	153	167	200	237	757	4/4	山口県春季大会	山口県周防大島町
1038	佐藤友	北海道	09H09-1001	旭川	2	124	212	154	267	757	10/2	県新大会	栃木県那珂川町
1042	天坂慎	北海道	39H03-1006	旭川	1	174	216	195	171	756	11/14	県秋季新人大会	高知県高知市
1043	新村涼	北海道	02H08-1019	森湖	2	127	159	198	271	755	6/13	木村杯争奪大会	青森県五戸町
1044	藤巻裕	北海道	21H10-1015	浜安	3	96	164	233	258	751	10/10	県高校秋季大会	静岡県袋井市
1045	錦織雅彦	北海道	10H15-1002	松総	3	113	180	172	285	750	6/6	県高校選手権大会	群馬県安中市
1045	井上章	北海道	20H02-1011	花金	2	98	170	200	282	750	11/20	新人大会	福井県福井市
1047	笠路法	北海道	11H06-1011	徳立	2	105	201	165	278	749	4/25	第102回埼玉県公認記録会	埼玉県上尾市
1049	山本慎	北海道	43H01-1004	泉高	2	47	216	220	266	749	11/14	県高校選手権大会	熊本県菊池市
1049	南谷和	北海道	20H04-1013	志湖	1	136	132	199	281	748	11/20	県新人大会	福井県福井市
1049	中野龍一	北海道	21H10-1008	浜松	3	101	193	165	289	748	4/18	春季記録会	静岡県袋井市
1051	中村光	北海道	10H03-1002	沼長	3	92	198	169	288	747	5/14	県高校総体	群馬県安中市
1052	佐伯輔	北海道	17H02-1002	野聖	2	108	182	195	261	746	10/17	10月競射	長野県松本大島町
1053	竹駒海斗	北海道	35H03-1006	戸工大一	1	114	205	174	252	745	4/4	山口県春季大会	山口県周防大島町
1054	加藤雅	北海道	02H05-1030	岡工業	1	107	206	165	266	744	9/26	県選手権大会	青森県七戸町
1054	加藤雅	北海道	16H01-1022	岡工業	2	161	193	171	219	744	9/4	高校秋季大会	新潟県燕市
1056	瀬田浩	北海道	10H03-1008	長沼	2	121	193	183	246	743	6/6	県高校選手権大会	群馬県安中市
1057	松下周	北海道	05H02-1016	田南	2	138	129	237	236	740	9/5	第1回秋田県公認記録会	秋田県秋田市
1058	荻井俊	北海道	18H04-1010	富山	2	108	193	199	239	739	10/30	県高校秋季大会	富山県黒部市
1059	岩岸真	北海道	09H06-1019	木沼	1	0	234	215	289	738	9/12	公認シゲ	栃木県那珂川町
1060	杉本拓	北海道	20H02-1003	井津	2	137	167	159	274	737	11/20	新人大会	福井県福井市
1061	滝口聖	北海道	09H06-1003	鹿沼	3	157	172	195	212	736	4/11	県新人大会	栃木県那珂川町
1062	羽野智	北海道	04H02-1009	城東	1	131	171	193	240	735	10/9-10	第22回全国高校選抜大会	宮城県登米市
1063	柿崎儼	北海道	02H08-1018	青森	2	112	122	212	288	734	5/16	県協会記録会	青森県青森市
1063	佐藤孝	北海道	01H01-1016	帆月	1	126	161	195	252	734	9/9	秋季全道高校大会	北海道赤井川村
1065	高井直	北海道	20H04-1015	札高	1	118	139	220	256	733	11/20	新人大会	福井県福井市
1066	岸田直	北海道	31H04-1001	鳥取	2	84	161	211	273	729	4/18	第3回春季選抜大会	鳥取県倉吉市
1066	西永雄	北海道	44H17-1004	鹿沼	2	136	179	159	255	729	5/15	第1回国体少年女子選手権	大分県山布市
1066	水永雄	北海道	09H06-1006	鹿沼	3	150	160	152	267	729	4/11	県新人大会	栃木県那珂川町
1069	成田左	北海道	02H08-1013	青森	2	123	208	173	222	726	6/13	木村杯争奪大会	青森県五戸町
1070	石川翔	北海道	02H08-1009	青森	2	127	179	167	252	725	5/16	県協会記録会	青森県青森市
1070	伊藤健	北海道	01H01-1012	札青	2	83	171	189	282	725	9/9	秋季全道高校大会	北海道赤井川村
1070	宇都聖	北海道	34H01-1009	札青	2	101	169	213	242	725	11/7	県高校新人大会	広島県安芸高田市
1073	山家光	北海道	01H10-1016	帯倉	1	0	208	233	280	721	9/9	秋季北海道高校大会	北海道赤井川村
1074	鹿嶋勇	北海道	31H03-1001	吉取	3	106	180	159	275	720	4/18	第3回春季選抜大会	鳥取県倉吉市
1075	三宅康	北海道	01H02-1007	札青	1	82	176	188	273	719	9/8	秋季全道大会	北海道赤井川村
1076	小笠原也	北海道	02H05-1003	森戸	3	143	119	176	280	718	6/5	県高校総体	青森県藤崎町
1077	井上直	北海道	18H02-1004	魚沼	3	39	227	168	283	717	10/3	県高校新人大会	富山県黒部市
1077	細川直	北海道	24H05-1006	可高	2	81	186	211	239	717	4/11	岐阜県ターゲット記録会	岐阜県瑞浪市
1079	笈田真	北海道	20H04-1008	高志	2	125	168	142	281	716	11/20	新人大会	福井県福井市
1080	阿形昌	北海道	21H20-1004	原	3	56	184	200	275	715	4/18	春季記録会	静岡県袋井市
1080	佐伯昌	北海道	39H03-1002	原	2	115	194	168	238	715	11/14	県秋季大会	高知県高知市
1082	岡嶋竜	北海道	01H13-1010	札青	2	110	148	203	251	712	9/9	秋季競技大会	北海道赤井川村
1082	能代隆	北海道	02H09-1007	森山	2	71	171	185	285	712	6/5	県シゲ	青森県藤崎町
1082	藤田涼	北海道	13H14-1013	早稲田	2	131	234	150	197	712	8/18	シゲ	東京都駒沢第一
1085	朝倉達	北海道	31H03-1006	倉吉	2	79	176	195	259	709	10/30-31	第29回全国高校選抜大会	鳥取県倉吉市
1086	櫻井良	北海道	04H01-1022	台工	2	44	208	168	288	708	5/4	第10回みやぎ弓の里A1カップ	宮城県登米市
1087	尾藤隆												

男子 F I T A シングル

Table with columns: 順位 (Rank), 氏名 (Name), 都道府県 (Prefecture), 登録番号 (Registration No.), 学校名 (School Name), 学年 (Year), 90m, 70m, 50m, 30m, 合計 (Total), 日時 (Date/Time), 試合名 (Competition Name), 会場 (Venue). The table lists 1200 entries of FITA single events across various prefectures and schools.

男子 FITA シングル

男子 FITA シングル

順位	氏名	都道府県	登録番号	学校名	学年	90m	70m	50m	30m	合計	日時	試合名	会場
1201	中越豪士	高知	39H03-1003	榑原	2	14	118	93	227	452	11/14	県秋季大会	高知/高知市
1202	垣屋祐太	北海道	01H01-1014	札幌	1	47	116	110	171	444	9/9	秋季全道大会	北海道/赤井川村
1203	長谷川祐貴	山形	06H06-1013	鶴岡	1	0	0	177	265	442	10/9	県高校新人大会	山形/酒田市
1204	大野智史	山形	06H06-1011	鶴岡	1	0	0	142	296	438	10/9	県高校新人大会	山形/酒田市
1205	今野嵐	山形	06H06-1016	鶴岡	1	0	0	172	263	435	10/9	県高校新人大会	山形/酒田市
1206	重野佑介	新潟	16H01-1024	長岡	2	93	92	104	139	428	9/4	県秋季大会	新潟/燕市
1206	堂ヶ端亮太	石川	19H05-1005	能登	2	39	123	109	157	428	11/13	県高校新人大会	石川/金沢市
1208	大森亮太	石川	19H05-1007	能登	2	37	92	89	209	427	11/13	県高校新人大会	石川/金沢市
1209	山田隼輔	福井	20H02-1017	金津	1	20	123	76	199	418	11/20	新大会	福井/福井市
1210	塚澤謙士	福井	03H05-1003	花巻	2	0	0	157	256	413	9/18	第2回公開記録会	福井/盛岡市
1211	安斎拓磨	福島	07H02-1005	福島	2	40	91	121	157	409	9/26	第16回三春チェリ-カップ	福島/三春町
1212	野崎勇弥	新潟	16H11-1004	吉田	2	77	72	79	170	398	9/4	県秋季大会	新潟/燕市
1213	市川理人	新潟	17H01-1013	吉田	2	48	97	111	129	385	8/10	高校記録会	新潟/飯綱町
1214	川越祐太	福井	20H02-1010	津島	2	56	35	92	198	381	11/20	新大会	福井/福井市
1215	馬場友哉	新潟	16H01-1025	長岡	2	22	159	64	121	366	9/4	県秋季大会	新潟/燕市
1216	木村研太郎	青森	02H10-1006	青森	2	0	0	135	228	363	5/8	県春季大会	青森/青森市
1217	米沢峻秀	埼玉	11H05-1015	春日部	2	25	56	102	171	354	5/2	第38回春季埼玉大会	埼玉/宮代町
1218	加古修司	徳島	37H06-1016	徳島科学技術	1	42	34	73	182	331	10/24	県高校新人大会	徳島/鳴門市
1219	新田見将	青森	02H03-1001	八戸工大	3	0	17	114	197	328	5/8	県高校新人大会	青森/青森市
1220	小野雅仁	福井	20H04-1017	高志	1	0	0	132	188	320	11/20	新大会	福井/福井市
1221	小林郁也	北海道	01H02-1005	札幌啓北商業	1	0	117	108	90	315	9/20	北海道高等学校7-7-7公開記録会	北海道/札幌市
1221	山田真央	山形	06H02-1007	天眞学園	2	0	0	121	194	315	10/9	県高校新人大会	山形/酒田市
1223	斎藤遼	福島	07H02-1004	福島	2	58	68	58	129	313	9/26	第16回三春チェリ-カップ	福島/三春町
1224	大塚一輝	青森	02H03-1004	八戸工大	2	27	43	91	142	303	9/11	県高校新人大会	青森/八戸市
1225	阿部勇気	山形	06H02-1009	天眞学園	1	0	0	116	184	300	10/9	県高校新人大会	山形/酒田市
1226	鷺辺文弘	徳島	37H06-1019	徳島科学技術	1	0	49	71	176	296	8/29	県秋季ターゲット大会	徳島/鳴門市
1227	藤岡牧	徳島	28H12-1020	夢野台	2	191	77	0	0	268	10/31	S記録会	徳島/鳴門市
1228	牧祐作	福徳	20H04-1016	高志	1	0	0	98	149	247	11/20	新大会	福井/福井市
1229	香川祐祐	福徳	37H06-1010	徳島科学技術	2	7	18	40	152	217	10/24	県高校新人大会	徳島/鳴門市
1230	清水郁希	青森	02H03-1007	八戸工大	2	0	8	51	143	202	9/11	県高校新人大会	青森/八戸市
1231	難波和希	山形	06H08-1003	鶴岡	1	0	0	32	73	105	10/9	県高校新人大会	山形/酒田市
1232	堀達光	山形	06H02-1010	天眞学園	1	0	0	16	79	95	10/9	県高校新人大会	山形/酒田市
1233	吉澤翔大	栃木	09H06-1009	鹿沼	3	32	42	0	0	74	4/11	県春季大会	栃木/那珂川町
1234	橋館幸介	青森	02H05-1010	八戸工大	3	0	8	0	42	50	6/5	県高校総体	青森/藤崎町

女子 FITA シングル

順位	氏名	都道府県	登録番号	学校名	学年	70m	60m	50m	30m	合計	日時	試合名	会場
1	加藤 綾乃	大分	44H08-5001	大分東明	3	329	327	312	339	1307	6/12	第5回国体少年男女子選会	大分/大分市
2	佐藤真奈美	大分	44H08-5002	大分東明	3	313	330	308	338	1289	8/26	県私学大会	大分/大分市
3	長坂 和佳	愛知	22H10-5001	愛知産業大三河	3	323	310	314	340	1287	6/13	6月度国体選手選考会	愛知/岡崎市
4	入江 優	岡山	33H07-5002	備前緑陽	2	306	326	307	344	1283	11/14	県選手権	岡山/日生市
5	長網 美樹	神奈川	14H23-5001	神奈川学園	1	315	323	298	343	1279	4/4	第1回横浜市シングル記録会	神奈川/横浜市
6	古賀枝利佳	佐賀	41H01-5005	高志館	2	298	332	306	339	1275	11/7	平成22年度選抜予選	佐賀/佐賀市
7	斎藤 春菜	青森	02H01-5001	三本木農業	3	314	315	305	338	1272	4/24	ユース五輪2次予選	静岡/掛川市
8	小笠原 瞳	青森	02H01-5002	三本木農業	2	300	329	301	341	1271	9/20	はえぬぎ・どまんなか	山形/鶴岡市
9	中村 美樹	山形	06H06-5001	鶴岡工業	3	305	314	319	331	1269	9/20	どまんなか	山形/鶴岡市
9	遊佐 萌藍	大阪	27H09-5003	帝塚山学院	3	293	317	318	341	1269	7/25	平成22年度大阪府公認記録会4	大阪/堺市
11	三好 葉月	愛知	22H10-5002	愛知産業大三河	3	285	316	318	343	1262	6/13	6月度国体選手選考会	愛知/岡崎市
12	鬼山 美佳	山梨	15H11-5001	甲府城西	2	297	317	311	336	1261	10/31	県高校新人体育大会	山梨/甲府市
13	原田 真鈴	福岡	40H02-5007	折尾	2	310	306	301	339	1256	11/14	後期国体強化選手決定試合	福岡/福岡市
14	吉峰さやか	香川	36H05-5004	高松東	2	303	306	301	345	1255	11/07	県高校選手権大会	香川/観音寺市
15	岡田 茉弓	山口	35H12-5001	岩国	1	299	322	296	337	1254	11/13~14	山口県体育大会	山口/岩国市
16	大森早和子	宮城	04H01-5002	仙台工業	1	306	300	311	336	1253	10/17	平成22年度宮城県高等学校7-フェリス記録会	宮城/仙台市
17	柏崎 寛奈	青森	02H01-5003	三本木農業	2	303	331	286	332	1252	9/20	はえぬぎ・どまんなか	山形/鶴岡市
17	八巻絵梨佳	山梨	15H01-5001	甲府第一	3	302	324	293	333	1252	9/20	関東選抜大会県予選会	山梨/甲府市
17	林 美月	長野	17H07-5001	上田	3	297	318	302	335	1252	4/24	ユースオリンピック2次選考会	静岡/掛川市
20	湯浅 吾子	長崎	42H12-5006	佐世保商業	2	311	314	295	331	1251	8/29	長崎県公認記録会(4回目)	長崎/大村市
21	得永 美月	愛知	22H07-5002	東邦	2	309	305	304	327	1245	7/25	ターゲット県選手権大会	愛知/岡崎市
21	日向瀨 碧	大分	44H08-5008	大分東明	2	318	307	285	335	1245	6/12	第5回国体少年男女子選会	大分/大分市
23	小牧 翼	福岡	40H01-5001	粕陵	3	310	313	294	326	1243	9/19	福岡県高等学校7-フェリス新人大会	福岡/北九州市
23	田尻 千恵	福岡	40H02-5003	折尾	3	305	310	303	325	1243	5/16	北九州オープンアーチェリー大会	福岡/北九州市
25	末次ありさ	福岡	40H01-5006	粕陵	3	300	305	314	320	1239	5/30	総合体育大会高等学校県予選	福岡/福岡市
26	千葉 優	宮城	04H04-5001	米谷工業	2	292	316	303	326	1237	6/5~6	平成22年度宮城県高等学校総合体育大会7-フェリス	宮城/仙台市
27	杉林 りな	静岡	21H18-5001	東海大翔洋	2	304	300	296	332	1232	11/14	県記録会	静岡/掛川市
27	和田 茜	鳥取	31H06-5003	米子南	2	289	322	288	333	1232	9/11	鳥取県公認記録会	鳥取/倉吉市
29	森 葉子	岐阜	24H01-5005	聖マリア	2	303	312	286	330	1231	10/24	岐阜県ターゲット記録会Ⅲ	岐阜/関市
29	山田 奈美	大阪	27H06-5004	岸和田市立産業	3	293	314	290	334	1231	7/10	平成22年度強化部公認記録会2	大阪/堺市
31	井上聖玲奈	広島	34H28-5001	吉田	3	279	308	310	332	1229	9/5	中国選手権	鳥取/三朝町
32	戸谷 美菜	兵庫	28H07-5010	松蔭	2	292	303	303	330	1228	10/31	S記録会	兵庫/神戸市
33	林 香里	奈良	29H03-5002	奈良学園	3	300	312	292	323	1227	5/9	春季大会	奈良/桜井市
34	河本 友実	和歌山	30H03-5001	和歌山	2	305	311	274	336	1226	10/31	新人戦兼選抜予選	和歌山/和歌山市
35	田代知佳子	滋賀	25H11-5001	北大津	3	285	298	307	335	1225	7/25	滋賀県ジュニア選手権	滋賀/愛荘町
35	藁部友希乃	大阪	27H06-5003	岸和田市立産業	3	290	314	293	328	1225	4/18	平成22年度強化部公認記録会1	大阪/堺市
37	及川 未稀	神奈川	14H05-5003	三浦学苑	2	292	310	288	333	1223	7/25	第7回横浜市シングル記録会	神奈川/横浜市
37	大石麻紀子	静岡	21H20-5004	榛原	2	286	316	289	332	1223	7/18	福井カップ	福井/福井市
37	川瀨 真弓	長崎	42H12-5001	佐世保商業	3	290	315	291	327	1223	8/29	長崎県公認記録会(4回目)	長崎/大村市
40	永峰 沙織	長崎	42H12-5007	佐世保商業	2	297	305	306	314	1222	9/11	長崎県公認記録会(5回目)	長崎/佐世保市
41	川瀬 沙耶	大阪	27H18-5001	堺東	3	295	290	302	334	1221	7/25	平成22年度大阪府公認記録会4	大阪/堺市
41	阿部奈津希	山口	35H06-5003	西京	3	294	327	286	314	1221	4/23~25	第1回ユースオリンピック2次選考会	静岡/掛川市
43	佐藤 実佳	北海道	01H40-5002	札幌篠路	3	292	314	290	324	1220	7/18	北海道シングル選手権	北海道/旭川市
44	井上裕里音	福岡	40H01-5002	粕陵	3	279	313	302	325	1219	5/2	全九州高等学校県予選	福岡/北九州市
45	則行 美生	広島	34H06-5004	海田	2	278	313	288	339	1218	9/26	県選手権	広島/安芸高田市
46	森本麻友美	京都	26H07-5012	菟道	2	289	293	306	328	1216	11/13	京都府高校選抜	京都/京都市
47	麓 えり	東京	13H11-5015	慶應義塾女子	3	291	306	282	336	1215	11/21	関東選抜	埼玉/宮代町
48	浅利 萌衣	青森	02H10-5003	青森中央	3	289	302	293	329	1213	9/20	はえぬぎ・どまんなか	山形/鶴岡市
49	池田 朱里	広島	34H11-5001	県広島工業	3	297	295	296	324	1212	9/12	9月記録会	広島/広島市
50	木村 真有	京都	26H02-5018	同志社女子	1	267	299	310	335	1211	10/9	京都府高校選手権	京都/京都市

女子 FITA シングル

女子 FITA シングル

順位	氏名	都道府県	登録番号	学校名	学年	70m	60m	50m	30m	合計	日時	試合名	会場
51	中村 美咲	青森	02H01-5004	三本木農業	2	292	295	284	339	1210	9/20	はえぬき・どまんなか	山形/鶴岡市
51	佐藤 美穂	山形	06H08-5008	鶴岡中央	2	277	315	294	324	1210	10/31	県高校記録会	山形/酒田市
51	太田 千夏	千葉	12H04-5007	磯辺	3	291	304	286	329	1210	9/12	第10回横浜市民シングル記録会	神奈川/横浜市
54	鈴木 彩加	東京	13H05-5001	日本工大駒場	2	275	314	303	317	1209	11/7	シングル2	東京/駒沢第一
54	三宅 佑奈	兵庫	28H08-5010	甲南女子	3	312	301	281	315	1209	4/18	全日T4月記録	兵庫/神戸市
56	品川 彩	神奈川	14H11-5005	東海大相模	2	294	301	288	325	1208	9/12	第10回横浜市シングル記録会	神奈川/横浜市
56	名和ゆいの	岐阜	24H01-5004	聖マリア	2	281	300	295	332	1208	10/24	岐阜県ターゲット記録会Ⅲ	岐阜/関市
56	末松 由衣	滋賀	25H01-5002	大津商業	3	283	311	288	326	1208	7/11	サマーカップ	滋賀/愛荘町
59	奥本 裕美	奈良	29H03-5001	奈良学園	3	286	296	286	339	1207	5/9	春季大会	奈良/桜井市
59	新ノ居郁未	香川	36H05-5003	高松東	2	284	283	308	332	1207	9/5	四国地区ターゲット大会	香川/綾川町
61	唐須さなえ	福岡	40H02-5001	折尾	3	289	307	281	329	1206	5/16	北九州オープンアーチェリー大会	福岡/北九州市
61	元吉 沙貴	大分	44H20-5001	岩田	2	293	302	282	329	1206	7/18	第2回夏季大会	大分/佐伯市
63	養覚 真佳	滋賀	25H11-5003	北大津	2	292	303	288	322	1205	11/7	滋賀県選手権	滋賀/愛荘町
63	福田 智美	奈良	29H03-5003	奈良学園	3	284	299	287	335	1205	6/20	6月記録会	奈良/桜井市
65	原野 華子	福岡	40H01-5007	柏陵	2	291	311	275	327	1204	9/19	福岡県高等学校アーチェリー新人大会	福岡/北九州市
66	近藤 朝水	滋賀	25H12-5004	草津東	3	293	290	284	335	1202	5/2	ダイヤモンド・カップ	滋賀/愛荘町
67	吉田あやみ	愛知	22H10-5003	愛知産業大三河	2	299	306	278	318	1201	7/11	国体選手最終選考会	愛知/岡崎市
67	山田 実央	愛知	22H10-5006	愛知産業大三河	1	291	314	270	326	1201	7/25	ターゲット県選手権大会	愛知/岡崎市
67	長尾みづき	鳥取	31H06-5002	米子南	2	279	311	292	319	1201	9/13	鳥取県公認記録会	鳥取/倉吉市
67	玉井 育未	香川	36H01-5007	高松西	2	285	293	296	327	1201	11/7	県高校選手権大会	香川/観音寺市
71	草場 優	愛知	22H27-5001	聖霊	1	272	311	294	323	1200	9/12	9月度ターゲット県大会	愛知/岡崎市
71	下田 彩加	長崎	42H02-5001	諫早東	3	294	303	284	319	1200	4/11	長崎県公認記録会(3回目)	長崎/大村市
73	岡本 彩希	熊本	43H05-5003	水川	2	278	295	288	338	1199	9/26	火の国杯	熊本/宇土市
74	野口 朝子	香川	36H01-5001	高松西	3	274	299	298	326	1197	4/4	県春季競技大会	香川/三木町
75	渡部 千紘	福岡	40H02-5006	折尾	3	278	293	295	330	1196	5/2	全九州高等学校県予選	福岡/北九州市
76	大館 美沙	佐賀	41H02-5002	厳木	2	282	303	292	317	1194	9/26	会長杯	佐賀/佐賀市
77	中村 彩	埼玉	11H13-5002	越ヶ谷	3	289	305	272	325	1191	4/25	第102回埼玉県公認記録会	埼玉/上尾市
78	岡田 志穂	千葉	12H10-5001	千葉黎明	3	263	316	280	331	1190	9/5	第4回公式戦	千葉/船橋市
79	西村 愛	奈良	29H01-5009	奈良	2	289	300	279	321	1189	10/10	奈良県選手権大会	奈良/桜井市
80	三浦瑤也花	北海道	01H38-5001	北海道栄	3	283	303	283	319	1188	7/25	道東ブロック公認大会	北海道/帯広市
81	久保あずさ	滋賀	25H01-5001	大津商業	3	279	295	283	329	1186	5/2	ダイヤモンド・カップ	滋賀/愛荘町
81	佐藤 菜美	大分	44H08-5004	大分東明	3	269	311	278	328	1186	6/12	第5回国体少年男女予選会	大分/大分市
83	松井悠理子	奈良	29H01-5010	奈良	2	305	284	277	319	1185	10/10	奈良県選手権大会	奈良/桜井市
84	佐藤 伸香	岩手	03H01-5001	盛岡工業	2	284	300	288	312	1184	9/20	どまんなか・はえぬき杯	山形/鶴岡市
84	塩川 香織	石川	19H02-5001	金沢向陽	3	289	276	289	330	1184	7/18	福井カップ	福井/福井市
84	大下奈々子	兵庫	28H08-5017	甲南女子	1	300	308	267	309	1184	10/31	S記録会	兵庫/神戸市
87	荒木 友李	北海道	01H02-5001	札幌啓北商業	2	287	295	295	306	1183	9/20	北海道高等学校アーチェリー公認記録会第1回	北海道/札幌市
87	後藤 彩香	大分	44H08-5003	大分東明	3	278	304	271	330	1183	4/24	ユース五輪二次選考会	静岡/掛川市
89	片岡 恵里	群馬	10H08-5001	高崎商大附	3	270	299	280	333	1182	9/26	県高校秋季大会	群馬/安中市
89	堂園 萌	福岡	40H02-5004	折尾	3	265	299	293	325	1182	5/16	北九州オープンアーチェリー大会	福岡/北九州市
91	佐藤 優璃	山形	06H04-5010	鶴岡北	2	278	307	272	324	1181	9/20	どまんなか	山形/鶴岡市
91	瀬尾 恵	神奈川	14H11-5001	東海大相模	3	302	283	268	328	1181	6/5	第5回横浜市シングル記録会	神奈川/横浜市
91	中川 涼香	大阪	27H14-5001	山本	2	265	309	282	325	1181	9/20	第45回大阪府アーチェリー選手権大会	大阪/豊中市
91	田原 美和	長崎	42H12-5005	佐世保商業	2	271	297	282	331	1181	7/18	長崎県公認記録会(3回目)	長崎/大村市
95	古藤 優実	滋賀	25H12-5003	草津東	3	281	311	273	315	1180	5/10	国体1次	滋賀/愛荘町
95	浜田 綾子	佐賀	41H01-5001	高志館	3	276	294	281	329	1180	6/13	平成22年度国体予選(2次)	佐賀/佐賀市
97	青木 茜	東京	13H29-5002	文京学院大女子	3	271	303	285	320	1179	8/18	シングル	東京/駒沢第一
97	村瀬 莉苅	富山	18H06-5002	泊	2	303	285	280	311	1179	10/31	高校秋季大会	富山/黒部市
97	目片 彩香	滋賀	25H12-5012	草津東	2	288	309	266	316	1179	9/12	第1回シングル記録会	滋賀/愛荘町
97	大橋 笙子	奈良	29H01-5008	奈良	2	260	303	287	329	1179	10/10	奈良県選手権大会	奈良/桜井市

女子 FITA シングル

順位	氏名	都道府県	登録番号	学校名	学年	70m	60m	50m	30m	合計	日時	試合名	会場
101	三野宮沙紀	神奈川県	14H11-5003	東海大相模	3	284	303	275	316	1178	8/29	第9回横浜市シングル記録会	神奈川県/横浜市
101	河合希美	静岡県	21H07-5001	浜松学芸	3	275	289	289	325	1178	7/18	福井カップ	福井県/福井市
101	平井由美	静岡県	21H09-5007	浜松北	2	288	295	277	318	1178	9/26	県高校選手権	静岡県/掛川市
101	上瀬也美	静岡県	41H01-5006	浜高志	2	296	300	251	331	1178	11/7	平成22年度選抜予選	佐賀県/佐賀市
105	名倉也菜	兵庫県	28H10-5004	高舞	2	292	289	274	322	1177	11/14	全日T11月記録	兵庫県/神戸市
105	辻智美	兵庫県	09H09-5003	舞姫	2	289	289	284	315	1177	9/12	公認シングル	兵庫県/那珂川町
107	田中澄佳	東京都	13H21-5001	立四	2	258	301	286	330	1175	11/7	シングル2	東京都/駒沢第一
107	永田有紗	東京都	15H01-5003	府第	1	273	289	295	318	1175	9/20	関東選抜大会県予選	山梨県/甲府市
107	赤塚優紀	岐阜県	24H01-5010	聖一	2	284	291	281	319	1175	10/24	岐阜県ターゲット記録会	岐阜県/四日市
107	中尾真理	岐阜県	28H08-5005	甲南	3	284	299	274	318	1175	4/18	全日T4月記録	兵庫県/神戸市
111	佐久間友美	福岡県	07H01-5003	甲田	3	279	290	276	328	1173	7/11	第63回福岡県総合体育大会	福岡県/三春町
112	佐藤花音	東京都	26H06-5003	木高	2	261	297	285	329	1172	11/13	京都府高校選抜	京都府/京都市
112	藤小夜	東京都	41H01-5004	志志	3	279	303	279	311	1172	7/4	平成22年度国体予選(3次)	佐賀県/佐賀市
114	鈴木佑璃	宮城県	04H07-5002	仙台高専	2	274	284	294	319	1171	7/11	2010年度宮城県ターゲット記録会	宮城県/仙台市
114	船渡川沙穂	群馬県	10H08-5007	高崎商大	3	281	301	265	323	1170	5/15	県高校総体	群馬県/安中市
115	北原里恵	東京都	26H02-5001	高崎商大	3	280	286	272	332	1170	7/25	上田杯全京都選手権	東京都/宇治市
117	福土明里	北海道	01H02-5002	札幌啓北	2	286	294	267	322	1169	10/10	全日T11月記録	北海道/札幌市
117	大石梨子	北海道	28H09-5004	山手	1	264	295	286	324	1169	11/14	全日T11月記録	北海道/札幌市
119	小田桐紋	青森県	02H10-5002	青森中	3	283	301	270	314	1168	5/16	県協会記録会	青森県/青森市
120	佐藤小夜	青森県	10H08-5002	高崎商大	3	274	295	280	317	1166	6/5	県高校選手権大会	青森県/安中市
121	和泉薫	東京都	26H02-5019	同志社	1	274	297	266	328	1165	11/13	京都府高校選抜	京都府/京都市
121	西村優里	東京都	44H17-5004	竹田	2	276	281	284	324	1165	11/13	全国選抜大会県予選2次	大分県/大分市
123	清水友美	千葉県	12H07-5011	流山おおたかの森	2	249	296	299	319	1163	8/20	関東選抜予選	千葉県/船橋市
123	戸崎沙奈美	千葉県	43H06-5001	荒南	2	263	303	274	323	1163	11/14	県高校選手権	熊本県/菊池市
125	船橋美雪	千葉県	02H08-5006	青森	2	289	299	252	322	1162	9/20	はえぬぎ・どまんなか	山形県/鶴岡市
126	和田津希	東京都	28H08-5012	甲南	3	290	289	263	318	1160	4/18	全日T4月記録	兵庫県/神戸市
126	丹野唯	神奈川県	14H11-5002	甲南	3	287	293	271	308	1159	5/22	第4回横浜市シングル記録会	神奈川県/横浜市
128	浅沼果苗	岩手県	03H02-5006	盛岡白百合学園	2	281	289	281	307	1158	10/9	新人大会	岩手県/八幡平市
128	青山早苗	群馬県	10H08-5008	高崎商大	3	274	291	273	320	1158	6/5	県高校選手権大会	群馬県/安中市
128	田中佑美	大阪府	27H14-5002	山湊	2	272	277	274	335	1158	4/4	平成22年度大阪府公認記録会1	大阪府/堺市
131	酒井尚子	長崎県	42H02-5004	諫早	2	271	294	285	307	1157	10/17	長崎県公認記録会(7回目)	長崎県/大村市
132	鈴木香奈	静岡県	21H09-5005	浜北	2	290	288	272	306	1156	11/14	県記録会	静岡県/掛川市
132	片山恵理	福岡県	24H01-5013	聖マリア	1	275	289	273	319	1156	10/24	岐阜県ターゲット記録会3	岐阜県/関市
134	長谷川美咲	東京都	25H12-5011	草津	2	250	299	276	330	1155	5/10	国体1次	滋賀県/愛北町
134	近藤由奈	東京都	26H05-5001	野島	3	277	293	271	314	1155	7/25	上田杯全京都選手権	東京都/宇治市
134	田端友佳	東京都	29H01-5003	紫雲	3	279	285	271	320	1155	5/9	春季大会	奈良県/桜井市
137	小杉来由	北海道	01H40-5003	札幌	3	269	290	269	325	1153	6/27	第38回春季埼玉県大会	北海道/帯広市
137	柴野未来	埼玉県	11H11-5001	栄東	3	275	274	290	314	1153	5/2	第38回春季埼玉県大会	埼玉県/宮代町
137	古橋奈奈	静岡県	21H06-5003	浜松商	3	278	285	276	314	1153	7/4	静岡県選抜選手権	静岡県/袋井市
137	小野麻衣	岡分	44H08-5005	分東	3	270	291	262	330	1153	6/13	第6回国体少年男女予選	大分県/大分市
137	湯澤雪衣	大分県	09H06-5003	大東	3	270	294	276	313	1153	7/11	インハイ記念	栃木県/那珂川町
142	大西香里	北海道	01H40-5004	札幌	2	278	280	282	312	1152	9/20	第1回全道高校記録会	北海道/札幌市
142	松村亜依	北海道	31H06-5004	札幌	2	267	283	285	317	1152	9/19	鳥取県秋季選手権大会	北海道/札幌市
144	長森美咲	北海道	01H38-5002	北海	3	259	292	281	318	1150	7/25	道東ブロック公認大会	北海道/帯広市
144	中村美緒	長崎県	42H01-5001	野村	3	266	296	271	314	1150	4/11	長崎県公認記録会(1回目)	長崎県/大村市
144	菅かなえ	北海道	44H17-5003	大竹	2	266	299	269	316	1150	11/13	全国選抜大会県予選2次	大分県/大分市
147	神林かえ	長野県	17H02-5003	野南	2	264	283	281	320	1148	11/7	県高校新人	長野県/木島平村
148	岡本智寛	大分県	43H25-5001	佐伯	1	254	303	277	313	1147	11/7	県高校新人	大分県/安芸高田市
149	橋口夏恵	福岡県	04H01-5003	柏仙	3	254	293	276	323	1146	5/9	全九州高等学校選抜	福岡県/北九州市
150	弦巻理夏	宮城県	04H07-5001	仙台高	3	275	283	268	319	1145	6/5-6	滝沢健闘杯記録会	宮城県/仙台市
150	谷園彩夏	山口県	35H07-5007	華陵	2	242	284	296	323	1145	11/14	県体育大会	山口県/周防大島町
150	田中美紀	千葉県	42H02-5005	鎌東	2	265	293	281	306	1145	7/18	長崎県公認記録会(3回目)	長崎県/大村市
153	増田芽	群馬県	10H06-5011	林女	2	268	293	258	325	1144	9/26	県高校秋季大会	群馬県/安中市
154	大岡千紘	群馬県	10H08-5019	高崎商大	2	282	284	256	321	1143	9/26	県高校秋季大会	群馬県/安中市
155	阿部美代子	青森県	02H09-5001	青森山	3	274	289	263	316	1142	5/16	県協会記録会	青森県/青森市
155	日下部楓月	群馬県	06H06-5002	鶴岡工	1	282	270	274	316	1142	10/31	県高校秋季大会	山形県/酒田市
155	鈴木月	群馬県	10H08-5014	高崎商大	2	247	294	274	327	1142	9/26	県高校秋季大会	群馬県/安中市
158	谷貝里奈	秋田県	05H02-5013	秋田南	2	274	291	271	304	1140	10/10	秋田県新人体育大会	秋田県/秋田市
158	郡司理子	神奈川県	14H03-5009	横浜緑ヶ丘	2	265	271	282	322	1140	9/11	高校秋季新人大会	神奈川県/横浜市
160	藤田愛知	愛知県	22H10-5004	愛知産業大	1	279	274	277	309	1139	11/3	愛知県高等学校新人大会	愛知県/尾張旭市
160	小林舞	福岡県	09H01-5002	馬頭	3	264	298	276	301	1139	9/19	県選手権	福岡県/那珂川町
162	坪井沙衣	福岡県	07H01-5004	田頭	3	261	279	274	324	1138	5/23	第36回福岡県ターゲット協会大会	福岡県/福岡市
162	堂西夕貴	滋賀県	25H12-5006	草津	3	257	309	258	314	1138	5/2	ダイアナカップ	滋賀県/愛北町
162	秋月咲知	和歌山県	30H07-5001	草津	1	273	296	266	303	1138	10/17	菅井杯	和歌山県/和歌山市
165	吉森梨乃	北海道	01H05-5004	室蘭清水	2	263	285	280	308	1136	7/18	国体二次予選	北海道/旭川市
166	安藤爽里	岐阜県	24H03-5001	大垣西	3	261	278	277	318	1134	4/11	岐阜県ターゲット記録会1	岐阜県/瑞浪市
166	田中希子	大阪府	27H09-5005	帝塚山学	2	274	300	237	323	1134	7/25	平成22年度大阪府公認記録会4	大阪府/堺市
166	磯村望	山口県	35H07-5004	華陵	2	268	281	286	299	1134	11/14	県体育大会	山口県/周防大島町
169	田村真智子	青森県	02H10-5001	青森中	3	273	286	259	315	1133	7/4	佐藤杯争奪大会	青森県/青森市
170	木村美友	群馬県	10H08-5016	高崎商大	2	291	297	232	312	1132	9/26	県高校秋季大会	群馬県/安中市
171	瀬木渚	東京都	28H09-5005	高崎商大	1	274	293	255	309	1131	11/14	全日T11月記録	兵庫県/神戸市
171	松永明子	東京都	43H05-5005	水戸	2	266	278	266	321	1131	11/7	もみじカップ	熊本県/宇土市
173	飯干穂乃香	神奈川県	14H11-5004	東海大相模	2	277	282	266	305	1130	6/5	第5回横浜市シングル記録会	神奈川県/横浜市
174	杉野朱名子	岡山県	33H05-5002	倉敷天	2	247	295	279	308	1129	11/14	県選手権	岡山県/日生市
175	助川真夏	埼玉県	11H13-5007	越谷	2	258	280	279	311	1128	8/29	第40回高校部公認記録会	埼玉県/さいたま市
176	岡本典子	静岡県	21H09-5003	浜松	2	276	298	264	289	1127	11/6	新人大会	静岡県/袋井市
177	青木菜葉	滋賀県	25H03-5002	栗東	3	244	275	277	330	1126	5/10	国体1次	滋賀県/愛北町
178	鈴木千鶴	群馬県	10H08-5009	高崎商大	2	280	282	240	323	1125	6/5	県高校選手権大会	群馬県/安中市
178	植原由希	群馬県	10H08-5018	高崎商大	2	253	284	259	329	1125	9/26	県高校秋季大会	群馬県/安中市
178	中村有希	静岡県	21H06-5008	浜松商	2	237	288	280	320	1125	11/6	新人大会	静岡県/袋井市
178	山田美加	静岡県	21H09-5004	浜松北	2	252	300	258	315	1125	11/14	県記録会	静岡県/掛川市
178	松岡美と	岐阜県	24H02-5001	高貴山	3	266	271	277	311	1125	4/11	岐阜県ターゲット記録会1	岐阜県/瑞浪市
178	岩橋ひとみ	和歌山県	30H01-5001	高貴山	2	270	266	271	318	1125	7/25	第2回県公認記録会	和歌山県/和歌山市
178	新田菜生	愛媛県	38H01-5003	松山東	3	261	292	279	323	1125	05/09	今治五月大会	愛媛県/今治市
185													

女子 FITA シングル

順位	氏名	都道府県	登録番号	学校名	学年	70m	60m	50m	30m	合計	日時	試合名	会場
200	落合あづさ	栃木	09H09-5001	鹿沼女子	2	236	292	263	325	1116	9/19	県選手権	栃木 那珂田町
202	森下雪	東京	13H29-5003	文京学院大	3	285	286	233	311	1115	8/18	シラズ	東京 駒沢第一
202	小泉沙由	福岡	40H02-5002	折尾	3	256	284	256	319	1115	5/30	総合体育大会高等学校県予選	福岡 福岡市
204	佐藤莉香	山形	14H03-5004	折鶴	3	258	292	252	312	1114	5/22	第4回横浜市民記録会	神奈川 横浜市
205	前田結香	山形	06H04-5008	鶴岡	2	261	292	280	280	1113	10/31	県高校記録会	山形 酒田市
205	藤本朱史	宮城	11H13-5003	越谷	3	246	283	259	325	1113	5/2	第38回春季埼玉県大会	埼玉 宮代町
205	藤本江香	宮城	04H02-5001	東陵	2	242	257	283	331	1113	6/5~6	第38回春季埼玉県大会	宮城 登米市
208	大崎香澄	広島	28H08-5008	南女	3	241	277	269	325	1112	4/18	全日T4月記録会	兵庫 神戸市
210	前松美里	群馬	34H06-5001	海崎商大	3	255	287	255	315	1112	4/18	春季大会	広島 尾道市
211	川口裕子	群馬	10H08-5002	高崎商大	2	262	288	263	298	1111	9/26	県高校秋季大会	群馬 安中市
211	辰巳晴明	北海道	24H02-5020	高松	3	261	275	250	324	1110	4/11	岐阜県ターゲット記録会I	岐阜 瑞浪市
212	藤澤真澄	北海道	01H13-5005	札幌	2	262	287	240	320	1109	10/11	高校公認記録会	北海道 札幌市
212	黒澤真澄	山形	06H04-5011	鶴岡	2	260	276	272	301	1109	5/30	高校公認記録会	山形 鶴岡市
212	安藤真澄	山形	07H01-5005	田村	2	274	290	233	312	1109	10/23	平成22年度福島県高等学校新人大会	福島 三春町
212	古川真衣	山形	11H11-5009	東田	1	266	267	278	298	1109	8/29	第40回高校部公認記録会	埼玉 さいたま市
212	古川真衣	山形	12H04-5004	東田	2	270	285	257	297	1109	9/12	第10回福島市民記録会	神奈川 横浜市
212	伊藤加奈子	和歌山	25H03-5002	和歌山	3	261	255	276	317	1109	5/10	国体1次	滋賀 愛荘町
218	増田祐衣	香取	30H03-5004	和歌山	1	267	273	248	319	1107	10/31	新人戦兼選抜予選	和歌山 和歌山市
220	齊藤優芽	香取	36H01-5008	高松	2	269	298	249	291	1107	9/5	四国地区ターゲット大会	香川 綾井町
220	川口実奈	香取	11H11-5005	高松	2	258	286	255	307	1106	9/5	第103回埼玉県公認記録会	埼玉 宮代町
222	角田奈華	香取	29H03-5005	良学	1	264	292	275	275	1106	9/26	9月記録会	奈良 桜井市
222	齋藤美紗	香取	36H01-5002	西園	3	255	284	236	329	1104	4/4	県春季競技大会	香川 三木町
223	木下あすか	神奈川	14H03-5011	横浜緑ヶ	2	241	274	279	309	1103	9/11	高校秋季新人大会	神奈川 横浜市
223	高橋智美	山形	35H01-5002	防大	2	275	283	256	289	1103	9/12	村田杯	山口 岩国市
223	高橋智美	山形	35H07-5005	防大	2	240	283	267	313	1103	11/14	県体育大会	山口 周防大島町
226	保利綾香	佐賀	41H02-5001	旅館	2	232	284	266	320	1102	11/3	平成22年度高校秋季公認記録会	佐賀 佐賀市
226	渡部穂香	北海道	01H15-5002	旭川	2	277	277	260	287	1101	7/18	北海道シラズ大会兼国体2次	北海道 旭川市
227	熊谷奈津美	岩手	03H02-5001	盛岡白百合学園	3	265	266	253	317	1101	7/3	第1回公認記録会	岩手 八幡平市
227	柏山舞	岩手	03H02-5011	盛岡白百合学園	2	236	268	281	316	1101	10/9	新人大会	岩手 八幡平市
230	柳沼優里	福島	07H01-5009	田村	2	258	272	257	313	1100	7/11	第63回福島県総合体育大会	福島 三春町
231	佐々木真真	福島	13H21-5002	立川	2	268	264	249	318	1099	8/1	会杯	東京 駒沢第一
232	小室あかね	青森	02H08-5003	青森	3	263	270	271	294	1098	5/16	県協会記録会	青森 青森市
232	木本絢子	東京都	26H01-5006	同志社女	2	272	262	272	292	1098	11/13	京都府高校選抜	京都 京都市
232	菅野公美	東京都	26H02-5012	同志社女	2	251	277	259	311	1098	11/13	京都府高校選抜	京都 京都市
232	古山空	東京都	28H06-5003	川学院	2	250	284	271	293	1098	11/14	全日T11月記録会	兵庫 神戸市
236	戸澤優子	山形	21H07-5002	浜川	2	245	283	259	310	1097	6/13	県6月例	静岡 袋井市
236	瀬戸彩水	山形	40H06-5001	小横	2	228	275	278	316	1097	5/2	全九州高等学校県予選	福岡 北九州市
238	小野塚美	神奈川	14H03-5012	横浜緑ヶ	2	275	272	250	299	1096	8/28	高校強化記録会	神奈川 横浜市
238	安田美紀	滋賀	25H13-5001	八日市	2	261	283	245	307	1096	10/24	第二回シラズ記録会	滋賀 愛荘町
240	佐藤美美	滋賀	07H01-5001	田村	3	252	275	264	304	1095	7/11	第63回福島県総合体育大会	福島 三春町
240	宇都宮詩世	千代田	12H02-5009	千代田	2	243	282	242	328	1095	9/12	第10回福島市民記録会	神奈川 横浜市
240	田中亜穂	大阪	27H06-5002	岸和田市立産業	3	241	278	255	321	1095	4/18	平成22年度強化部公認記録会	大阪 堺市
243	吉田純	山形	03H02-5002	盛岡白百合学園	3	248	280	257	309	1094	7/3	第1回公認記録会	岩手 盛岡市
243	丸山純	山形	06H04-5007	鶴岡	2	258	271	256	309	1094	9/5	県選手権	山形 酒田市
243	鈴木い憂	山形	06H04-5012	鶴岡	1	258	264	256	316	1094	10/9	県高校新人	山形 酒田市
243	宮本あずな	山形	13H07-5009	立山	1	269	271	248	306	1094	11/7	シラズ記録会2	東京 駒沢第一
243	森山沙多里	山形	35H07-5003	立山	3	241	277	262	314	1094	4/4	県春季大会	山口 岩国市
243	鳥生香里	山形	44H10-5005	大分	1	279	282	232	301	1094	11/14	秋季大会	大分 大分市
249	幸美里	山形	35H06-5005	大西	3	247	286	243	317	1093	4/4	山口県春季大会	山口 周防大島町
250	中野亜理	岩手	03H02-5007	盛岡白百合学園	2	275	263	248	306	1092	7/3	第1回公認記録会	岩手 盛岡市
250	丸山玲奈	北海道	01H01-5001	札幌	3	245	267	273	313	1092	6/27	会杯	北海道 帯広市
250	三宅香	東京都	36H02-5004	札幌	2	246	253	275	318	1092	4/4	県春季競技大会	香川 三木町
254	西川静香	東京都	26H01-5003	同志社	2	237	286	266	302	1091	11/13	京都府高校選抜	京都 京都市
254	井上亜由美	東京都	20H04-5001	高志	2	260	284	230	316	1090	11/20	新人大	京都 京都市
255	齋藤麻衣	山形	06H08-5001	鶴岡	3	230	264	276	319	1089	5/30	高校強化記録会	山形 鶴岡市
255	高木美貴	山形	14H03-5006	横浜緑ヶ	2	238	269	270	312	1089	9/11	高校秋季新人大会	神奈川 横浜市
255	光崎真理	山形	24H01-5006	聖マリア	2	239	286	261	303	1089	10/24	岐阜県ターゲット記録会III	岐阜 関市
255	小山茜	山形	29H01-5002	良央	3	254	274	253	308	1089	5/2	宇陀クラブ記録会	奈良 桜井市
259	辻みづき	山形	06H08-5007	鶴岡	2	269	279	245	295	1088	10/31	県高校記録会	山形 酒田市
259	吉田佳世	山形	29H01-5006	良央	3	227	286	273	302	1088	5/2	宇陀クラブ記録会	奈良 桜井市
261	佐竹咲希	山形	05H02-5007	田村	2	261	275	253	297	1086	10/10	秋田県新人大会	秋田 秋田市
261	柳田容瑠	山形	21H09-5009	浜川	2	236	272	270	308	1086	11/14	県記録会	静岡 掛川市
263	小倉咲夏	山形	26H02-5011	同志社女	2	249	281	252	303	1085	11/13	京都府高校選抜	京都 京都市
263	勝間文紀	山形	28H10-5001	舞子	3	229	269	259	328	1085	4/18	全日T4月記録会	兵庫 神戸市
263	盛田麻美	山形	35H06-5002	西折	3	262	259	260	304	1085	4/4	山口県春季大会	山口 周防大島町
266	松永郁美	山形	40H02-5008	折尾	2	261	259	269	294	1083	5/2	全九州高等学校県予選	福岡 北九州市
267	原田菜葉	山形	06H08-5006	鶴岡	3	247	270	259	306	1082	5/4	A1カップ	宮城 登米市
267	青木紀詩子	山形	29H01-5001	鶴岡	3	249	274	244	315	1082	5/2	宇陀クラブ記録会	奈良 桜井市
269	藤井優里	山形	35H07-5009	華南	2	229	275	274	303	1081	11/14	県体育大会	山口 周防大島町
270	川端千晶	山形	10H08-5005	高崎商大	3	252	273	254	301	1080	6/5	県高校選手権大会	群馬 安中市
271	伊豆田紗英	山形	11H12-5001	宮城	3	252	265	255	307	1079	5/2	第38回春季埼玉県大会	埼玉 宮代町
271	鈴木舞	山形	04H02-5002	東陵	1	250	276	242	311	1079	10/16	第38回春季埼玉県大会	宮城 仙台市
273	浦野莉那	山形	10H08-5010	高崎商大	3	253	268	244	313	1078	5/15	県高校総体	群馬 安中市
274	渡邊紫乃	山形	21H09-5002	浜川	2	246	250	286	294	1076	11/14	県記録会	静岡 掛川市
274	泉谷祐里	山形	27H18-5003	聖マリア	2	216	287	264	309	1076	5/5	平成22年度大阪府公認記録会	大阪 堺市
274	森彩花	山形	33H05-5001	倉敷	2	255	282	239	300	1076	5/30	春季大会	岡山 日生市
277	小澤悠	山形	17H05-5004	天曲	1	263	267	248	297	1075	8/10	高校記録会	長野 飯綱町
277	佐藤蘭子	北海道	01H05-5006	家内	1	245	258	255	317	1075	10/10	公認記録会	北海道 札幌市
277	立田西	北海道	25H01-5003	家内	3	239	267	243	326	1075	5/10	国体1次	滋賀 愛荘町
277	永友美咲	福岡	40H02-5012	折尾	1	226	268	269	312	1075	11/7	福岡県高等学校選抜大会	福岡 北九州市
281	高原理恵	兵庫	28H14-5003	滝	2	257	248	254	315	1074	4/18	全日T4月記録会	兵庫 神戸市
281	岩本果子	岡山	33H07-5003	備前	1	252	279	249	294	1074	11/14	県選手権	岡山 日南市
283	佐藤優美	山形	05H02-5008	田村	2	242	256	263	312	1073	10/10	秋田県新人大会	秋田 秋田市
283	田橋怜奈	山形	11H02-5001	豊田	2	237	268	261	307	1073	9/5	第103回埼玉県公認記録会	埼玉 宮代町
285	小野杏子	山形	05H02-5005	田村	2	252	265	251	304	1072			

女子 FITA シングル

順位	氏名	都道府県	登録番号	学校名	学年	70m	60m	50m	30m	合計	日時	試合名	会場
300	種田 愛未	兵庫	28107-5009	藤田 藤田	2	217	265	275	308	1065	10/31	S 記録 会	兵庫/神戸市
300	長宗 梨綾	兵庫	28107-5011	藤田 藤田	2	269	283	218	295	1065	10/31	S 記録 会	兵庫/神戸市
300	工藤 桃香	兵庫	44117-5002	松竹 藤田	2	246	275	236	308	1065	9/19	県新人大会	大分/大分市
304	川口 小雪	兵庫	28107-5015	松竹 藤田	1	250	261	252	301	1064	11/14	全日T11月記録	兵庫/神戸市
305	田中 小春	兵庫	11104-5008	所朝 藤田	2	243	283	216	321	1063	10/17	第39回秋季埼玉県大会	埼玉/宮代町
305	安田 小春	兵庫	11114-5001	沢中 藤田	2	242	291	251	279	1063	9/5	第103回埼玉県公認記録会	埼玉/宮代町
305	下元 由惟	高知	39103-5002	青原 藤田	2	243	278	247	295	1063	11/14	県秋季大会	高知/高知市
308	大澤 菜摘	青森	02110-5006	森中 藤田	3	231	278	267	286	1062	6/5	県高校総体	青森/藤崎町
308	若森 瑛玲	静岡	21110-5003	森中 藤田	2	260	264	257	281	1062	4/18	春季記録会	静岡/袋井市
310	若森 瑛玲	静岡	11111-5004	森中 藤田	2	231	278	266	286	1061	5/2	第38回春季埼玉県大会	埼玉/宮代町
311	山本 佳奈	神奈川	14105-5001	三浦 学苑	3	239	287	231	303	1060	8/28	高校強化記録会	神奈川/横浜
311	杉山 祥子	京都	26107-5004	菟田 道業	3	253	248	253	306	1060	4/18	日吉つっぴ杯	京都/南丹市
311	杉山 咲智	京都	35105-5009	布施 農明	2	261	264	253	282	1060	11/14	山口県体育大会	山口/岩国市
311	杉山 智和	京都	44108-5006	布施 農明	3	255	274	246	285	1060	5/16	第2回国体少年男女予選会	大分/山布市
315	片山 彩音	北海道	14106-5008	大横 賀明	2	237	253	266	303	1059	11/7	第14回横浜市民記録会	神奈川/横浜
315	片山 彩音	北海道	34128-5002	吉田 成代	1	218	275	254	312	1059	9/12	9月記録会	広島/広島市
317	刺崎 石島	北海道	01113-5010	帆 啓	2	270	250	256	282	1058	10/10	高校公認記録会	北海道/札幌市
317	和田 麻由	北埼玉	11112-5005	宮 垣	2	238	248	260	312	1058	9/5	第103回埼玉県公認記録会	埼玉/宮代町
317	古守 和香	和歌山	24103-5004	神 垣	2	211	277	266	304	1058	4/11	岐阜県ターゲット記録会I	岐阜/瑞浪市
317	古守 和香	和歌山	30106-5004	神 垣	2	238	294	233	293	1058	10/31	新人戦兼選抜予選	和歌山/和歌山市
321	奈良 紗佳	青森	02108-5002	森 北	3	229	264	250	313	1056	5/16	県協会記録会	青森/青森市
321	板垣 美優	青森	06104-5006	森 北	3	256	265	235	300	1056	5/30	高橋杯	青森/黒岡市
323	追川 美優	群馬	10108-5017	高崎 商大	2	222	279	234	320	1055	6/5	県高校選手権大会	群馬/安中市
323	高瀬 美優	群馬	21110-5006	高崎 商大	2	242	282	235	296	1055	11/14	県高校総体	群馬/掛川市
323	水谷 友為	岐阜	24101-5008	聖マリア	2	216	268	251	320	1055	10/10	岐阜県高校秋季大会	岐阜/高山市
323	岡崎 絵美	岐阜	35107-5001	聖マリア	3	248	258	241	308	1055	4/4	県春季大会	山口/岩国市
327	片山 舞香	埼玉	11111-5002	東 栄	2	227	270	257	300	1054	5/2	第38回春季埼玉県大会	埼玉/宮代町
327	片山 舞香	埼玉	12107-5014	東 栄	2	252	266	260	276	1054	8/20	関東選抜予選	千葉/船橋市
327	滝島 愛理	岐阜	24101-5014	聖マリア	1	258	259	246	291	1054	10/24	岐阜県ターゲット記録会II	岐阜/関市
330	齊藤 愛美	埼玉	11112-5003	聖マリア	2	239	284	231	303	1053	9/5	第103回埼玉県公認記録会	埼玉/宮代町
331	本田 美穂	埼玉	11104-5007	沢中 藤田	2	223	263	248	318	1052	5/2	第38回春季埼玉県大会	埼玉/宮代町
331	宇野 紗矢	群馬	24102-5003	高山 西	2	251	241	266	294	1052	10/24	岐阜県ターゲット記録会III	岐阜/関市
331	青野 夕香	群馬	36101-5004	高山 西	3	239	259	255	299	1052	4/4	岐阜県春季大会	岐阜/三木町
334	掛川 莉沙	群馬	10108-5004	高崎 商大	3	236	263	237	315	1051	5/15	県高校総体	群馬/安中市
334	金城 美晴	群馬	12110-5002	高崎 商大	2	237	247	263	304	1051	9/12	第10回横浜市民記録会	神奈川/横浜
334	藤田 美晴	群馬	21106-5006	高崎 商大	3	234	248	271	298	1051	7/4	静岡県選抜大会	静岡/袋井市
334	村岡 莉穂	富山	35105-5008	田 布 施 農	2	258	235	246	312	1051	10/24	西日本オープン大会	山口/岩国市
338	高村 莉穂	富山	18106-5001	田 布 施 農	2	253	241	257	298	1049	6/13	富山県大会	富山/黒岡市
338	藤田 麻奈	富山	36102-5003	観音 寺 第	2	227	275	254	293	1049	11/7	県高校選手権大会	富山/観音寺市
340	本田 莉奈	京都	07101-5006	観音 寺 第	2	243	260	242	303	1048	10/23	平成22年度福島県高等学校新人大会	福島/三春町
340	高屋 佑里	京都	26107-5005	観音 寺 第	3	256	248	237	307	1048	4/18	日吉つっぴ杯	京都/南丹市
342	田向 梨子	青森	02108-5008	森 南	2	242	284	222	299	1047	5/16	県協会記録会	青森/青森市
342	大場 梨子	青森	05102-5004	森 南	2	258	260	241	288	1047	10/10	秋田県新人大会	秋田/秋田市
344	小磯 瑠香	埼玉	11112-5004	宮 東	2	253	272	237	284	1046	10/17	第39回秋季埼玉県大会	埼玉/宮代町
344	三村 佳穂	埼玉	32101-5002	江 天	3	258	265	220	303	1046	4/25	県春季大会	高根/宮代町
346	藤田 さくら	岡山	33105-5003	敷 天	2	222	262	254	307	1045	10/17	秋季大会	岡山/日生市
347	鈴木 千咲	岡山	06104-5004	倉 鶴	3	251	251	245	297	1044	5/30	高橋杯	岡山/鶴岡市
347	豊田 梨沙	東京	13129-5001	学院 大 女	3	250	264	240	290	1044	8/18	シ ヅ ン	東京/駒沢第一
347	鈴木 美樹	山梨	21106-5002	浜 商	3	224	257	258	305	1044	7/4	静岡県選手権大会	静岡/袋井市
347	鈴木 千明	山口	35106-5008	西 京	2	228	257	248	311	1044	4/4	山口県春季大会	山口/周防大島町
351	桐畑 美里	静岡	21107-5003	松 学	2	229	252	255	307	1043	11/14	県協会記録会	静岡/掛川市
352	佐々木 聡子	青森	02108-5004	森 東	3	251	258	245	287	1041	5/3	宮城県高校春季大会	宮城/登米市
352	内川 杏和	青森	25112-5009	森 東	2	244	290	209	298	1041	6/13	国体2次予選	滋賀/愛荘町
352	内川 杏和	青森	28107-5018	森 東	1	252	245	238	306	1041	11/14	全日T11月予選	兵庫/神戸市
355	高橋 史夏	山形	06108-5005	岡 中	3	221	258	258	303	1040	5/30	高橋杯	山形/鶴岡市
356	渡邊 由依	新潟	16111-5013	岡 中	2	264	251	240	284	1039	9/19	北信越選手権	新潟/燕市
356	黒岩 みのり	高知	39104-5003	高 農	1	225	245	255	314	1039	11/14	県秋季大会	高知/高知市
356	福田 まゆ	群馬	40102-5017	折 業	1	245	269	231	294	1039	11/7	福岡県高等学校選抜大会	福岡/北九州市
359	川端 紀子	岡山	10108-5015	崎 大 附	2	238	254	241	305	1038	6/5	県高校選手権大会	群馬/安中市
359	足立 明日美	岡山	24101-5007	聖マリア	2	257	243	249	289	1038	6/27	岐阜県ターゲット記録会II	岐阜/関市
361	石田 美咲	青森	02108-5007	森 東	2	243	257	217	320	1037	7/4	佐藤杯争奪大会	青森/青森市
361	小倉 成美	群馬	11113-5005	越 谷	3	240	274	213	310	1037	5/2	第38回春季埼玉県大会	埼玉/宮代町
363	中西 萌	群馬	10101-5010	田 女	2	247	263	229	297	1036	5/15	県高校総体	群馬/安中市
363	中西 萌	群馬	10108-5003	高崎 商大	3	249	273	222	292	1036	6/5	県高校選手権大会	群馬/安中市
363	森田 久美	北海道	01105-5001	高崎 商大	3	244	260	258	274	1036	6/27	会 長 杯	北海道/帯広市
363	久保 沙也	兵庫	28107-5003	松 藤	3	259	263	225	289	1036	4/18	全日T4月記録	兵庫/神戸市
367	望月 理沙	富山	18106-5003	泊 東	2	251	226	229	329	1035	5/30	富山県五月杯	富山/黒岡市
368	菱事 菜那	青森	02108-5001	青 取 商	3	225	269	238	302	1034	6/5	県高校総体	青森/藤崎町
368	大藤 麻璃	鳥取	31104-5001	青 取 商	3	254	240	236	304	1034	4/18	第32回春季鳥取県7-ナショナル選手権大会	鳥取/倉吉市
370	後藤 舞子	山形	06106-5003	越 谷	1	209	274	253	297	1033	10/16	県高校総体	山形/酒田市
371	齊藤 舞	埼玉	11113-5001	岡 谷	3	221	279	223	309	1032	5/2	第38回春季埼玉県大会	埼玉/宮代町
371	中野 美穂	山口	35106-5006	越 谷	2	230	243	254	305	1032	11/13-14	山口県体育大会	山口/周防大島町
373	田中 美優	長崎	42102-5003	諫 早	3	218	252	253	308	1031	4/11	長崎県公認記録会(1回)	長崎/大村市
374	小林 愛	鳥取	34101-5001	尾 道	2	234	255	237	303	1029	11/7	県高校新人大会	広島/安芸高田市
375	巖 真奈	岡山	10101-5001	田 女	3	243	254	240	291	1028	6/5	県高校選手権大会	群馬/安中市
375	山口 沙樹	埼玉	11112-5002	宮 代	3	239	286	225	278	1028	4/25	第102回埼玉県公認記録会	埼玉/上尾市
375	小野 真央	山梨	15101-5002	府 第	3	262	272	229	265	1028	4/4	第一回公認記録会	山梨/甲府市
375	友森 松子	山口	35105-5010	田 布 施 農	2	192	261	259	316	1028	9/26	山口県選手権大会	山口/岩国市
379	松下 成美	山口	28108-5015	田 布 施 農	2	212	240	262	313	1027	10/31	S 記録 会	兵庫/神戸市
380	中西 真衣	岡山	33107-5001	前 備 倉	3	257	248	228	293	1026	4/18	会 長 杯	岡山/日生市
381	尾崎 有佳	岡山	31102-5004	前 備 倉	1	219	239	250	317	1025	11/7	鳥取県公認記録会(6)	鳥取/倉吉市
382	渡部 まい	山形	06103-5002	鶴 南	3	229	270	232	293	1024	5/30	高橋杯	山形/鶴岡市
382	桂木 風香	京都	26107-5009	菟 道	2	263	249	219	293	1024	10/9	京都府高校選手権	京都/京都市
382	岩尾 佳純	岡山	33101-5002	山 理 大									

女子 F I T A シングル

順位	氏名	都道府県	登録番号	学校名	学年	70m	60m	50m	30m	合計	日時	試合名	会場
399	西又 咲希	大阪府	27H09-5002	帝塚山学院	3	247	267	222	273	1009	4/4	平成22年度大阪府公認記録会	大阪/堺市
399	小久井 深雪	山梨県	35H03-5001	聖光学院	3	222	244	253	290	1009	4/4	山口県春季大会	山口/防府大島町
403	堀江 都	東京都	26H07-5011	中央道	2	215	268	223	301	1007	10/9	京都府高校選手権	京都/京都市
403	松浦 加奈	東京都	36H06-5001	川中	3	221	249	224	313	1007	4/4	県春季競技大会	香川/三木町
405	堀内 理美	岡山県	21H06-5011	高松商	2	225	263	236	282	1006	9/26	県高校選手権	静岡/掛川市
405	入谷 希美	岡山県	36H01-5009	高松商	2	235	226	232	313	1006	4/4	県春季競技大会	香川/三木町
407	土蔵 安希	北海道	11H04-5004	高所	3	250	245	216	294	1005	5/2	第38回春季埼玉大会	埼玉/宮代町
407	河合 美萌	北海道	01H01-5007	札幌	2	237	248	236	284	1005	8/22	道央ブロック	北海道/札幌市
407	戸塚 亜紗	北海道	28H07-5017	松樹	1	232	268	199	306	1005	10/31	S記録会	兵庫/神戸市
407	西村 悠莉	岡山県	39H03-5003	榑原	2	217	246	264	278	1005	11/14	県秋季大会	高知/高知市
411	有田 悠莉	岡山県	21H20-5005	榑原	2	209	252	242	299	1002	9/26	県高校選手権	静岡/掛川市
411	服巻 有美	岡山県	41H01-5003	高岡	3	224	253	245	280	1002	6/13	平成22年度団体予選(2次)	佐賀/佐賀市
413	柴田 あかね	岡山県	22H14-5001	志崎	3	210	241	240	310	1001	3/28	全国高等学校アーチェリー選抜大会	静岡/掛川市
414	柴田 紗衣	岡山県	05H02-5009	秋田	2	249	247	256	248	1000	10/10	秋田県新人大会	秋田/秋田市
415	三重 野文	岡山県	44H10-5002	田分	3	218	247	216	318	999	5/9	県新長杯	大分/大分市
416	朝倉 千晶	岡山県	21H06-5004	大浜	3	222	274	218	284	998	7/4	静岡県選手権	静岡/袋井市
417	村上 優見	岡山県	28H12-5009	夢田	2	215	251	241	290	997	10/31	S記録会	兵庫/神戸市
418	村上市 樹里	福島県	07H01-5007	田代	2	218	264	264	250	996	7/11	第63回福島県総合体育大会	福島/三春町
419	堀由 美子	大阪府	27H05-5004	西大倉	2	196	262	222	315	995	11/3	大阪高校選手権大会個人決勝	大阪/岸和田市
419	松本 菜心	和歌山県	30H03-5007	西志	1	224	239	263	269	995	10/17	菅井杯	和歌山/和歌山市
421	上原 西菜	和歌山県	26H01-5005	同社	2	231	252	228	283	994	11/13	京都府高校選抜	京都/京都市
421	渡座 菜歩	和歌山県	30H06-5005	同社	2	220	252	233	289	994	10/31	新人戦兼選抜予選	和歌山/和歌山市
423	大杉 里歩	岡山県	21H06-5010	浜松	2	230	242	244	277	993	10/10	県高校秋季大会	静岡/袋井市
423	小倉 桃子	岡山県	09H06-5001	沼	3	226	251	210	306	993	4/11	県春季	栃木/那珂川町
425	檜垣 綾子	岡山県	11H02-5002	豊	2	232	262	204	294	992	4/25	第102回埼玉県公認記録会	埼玉/上尾市
426	服部 美子	岡山県	21H05-5004	長	2	240	266	209	276	991	6/13	県6月例	静岡/袋井市
427	久保 耀	岡山県	17H10-5001	野	2	211	259	224	295	989	8/10	県高校記録会	長野/飯綱町
427	木下 文香	北海道	35H07-5002	華	3	189	266	256	278	989	4/4	県春季	山口/岩国市
429	脇 瑠璃	北海道	24H05-5001	札幌	1	209	259	213	307	988	10/10	岐阜県高校秋季大会	岐阜/高山市
430	沼田 佳奈	北海道	01H13-5011	札幌	2	210	254	230	293	987	9/9	秋季競技大会	北海道/赤井川村
430	宮澤 なるみ	北海道	10H01-5006	札幌	3	238	252	214	283	987	5/15	県高校総体	群馬/安中市
432	和田 千裕	北海道	43H05-5007	水	1	227	263	213	283	986	11/14	県高校選手権	熊本/菊池市
433	野中 由佳	大阪府	27H18-5004	水	2	247	262	194	282	985	11/3	大阪高校選手権大会個人決勝	大阪/岸和田市
434	近藤 清香	大阪府	22H24-5003	堺	2	190	257	249	287	983	11/3	愛知県高等学校新人大会	愛知/尾張旭市
435	佐藤 りな	三重県	23H04-5001	四日市	2	218	250	231	283	982	10/3	平成22年度全国選抜予選	三重/鈴鹿市
436	上岡 明日香	三重県	39H03-5001	四日市	3	251	238	213	279	981	9/5	四国地区ターゲット選手権大会	香川/綾川町
437	山崎 智世	山口県	35H03-5004	聖光	3	212	244	244	280	980	4/4	山口県春季大会	山口/防府大島町
437	滑川 千穂	山口県	09H01-5001	馬頭	3	195	281	216	288	980	4/11	県春季	栃木/那珂川町
439	柳井 伶子	青森県	02H07-5012	青森	1	233	235	204	307	979	9/20	はえぬき・どまんか杯	山形/鶴岡市
440	水野 佳奈	青森県	02H10-5007	森中	3	227	227	229	295	978	6/5	県高校総体	青森/藤崎町
441	水野 美菜	岡山県	05H02-5012	秋田	2	196	257	224	300	977	9/5	第1回秋田県公認記録会	秋田/秋田市
441	小池 茉莉花	群馬県	10H01-5002	沼田	3	213	250	229	285	977	6/5	県高校選手権大会	群馬/安中市
443	栗本 理紗子	群馬県	06H04-5014	沼田	1	242	225	236	273	976	9/20	どまんか杯	山形/鶴岡市
444	館 真奈美	東京都	13H29-5007	文京学院大	2	220	212	246	297	975	11/7	シングルス2	東京/駒沢第一
445	渡邊 美緒子	東京都	13H21-5006	文京学院大	2	203	260	225	286	974	11/7	シングルス2	東京/駒沢第一
446	竹田 百花	東京都	34H06-5003	海田	2	212	261	209	291	973	11/7	県高校新	広島/安芸高田市
447	金子 智美	東京都	09H06-5002	沼田	3	214	249	217	292	972	4/11	県春季	栃木/那珂川町
448	南平 沙和	長野県	17H01-5003	篠	1	227	237	202	305	971	11/7	県高校新	長野/本島平村
448	平野 天子	岐阜県	24H03-5002	巨	3	213	227	240	291	971	4/11	岐阜県ターゲット記録会	岐阜/瑞浪市
450	佐藤 絢香	山形県	06H04-5003	鶴岡	3	219	242	226	283	970	5/30	橋杯	山形/鶴岡市
450	高津 瑠香	長野県	17H02-5001	野	2	201	257	230	282	970	8/10	高校記録会	長野/飯綱町
452	中村 未来	群馬県	10H06-5004	長	3	242	245	208	274	969	5/15	県高校総体	群馬/安中市
453	桂川 育実	群馬県	10H06-5002	館林	3	223	242	252	281	968	5/15	県高校総体	群馬/安中市
454	細井 朋未	群馬県	28H12-5010	館林	2	223	257	202	282	967	10/31	S記録会	兵庫/神戸市
454	相原 梨子	北海道	34H11-5002	島	1	190	241	231	305	967	11/7	県高校新	広島/安芸高田市
456	松田 彩花	北海道	01H13-5006	札幌	2	201	251	220	294	966	10/11	高校公認記録会	北海道/札幌市
457	友光 理子	北海道	11H04-5006	所	3	225	216	238	286	965	5/2	第38回春季埼玉大会	埼玉/宮代町
457	片岡 周子	東京都	13H11-5018	慶應義塾	2	225	254	208	278	965	11/7	シングルス2	東京/駒沢第一
459	今井 裕子	東京都	10H08-5012	高崎商	2	229	250	219	266	964	5/15	県高校総体	群馬/安中市
459	蓮田 美月	群馬県	09H08-5001	真岡工	2	241	233	201	289	964	7/11	インハイ記念	栃木/那珂川町
461	池田 恵理奈	岡山県	21H10-5004	浜松	2	223	249	207	284	963	10/10	県高校秋季大会	静岡/袋井市
461	立橋 茉莉子	福岡県	04H02-5009	折尾	1	230	236	196	301	963	11/7	福岡県高等学校選抜大会	福岡/北九州市
463	田村 奈々	岡山県	03H02-5004	盛岡	2	251	222	225	264	962	9/18	第2回公認記録会	岩手/盛岡市
463	藤佐 みどり	北海道	01H01-5009	札幌	2	202	240	233	287	962	10/10	高校公認記録会	北海道/札幌市
463	神山 美奈子	北海道	09H09-5002	札幌	2	206	251	214	291	962	9/19	県選手権	栃木/那珂川町
466	橋本 千秋	青森県	02H17-5001	六ヶ	3	213	256	196	296	961	6/5	県高校総体	青森/藤崎町
466	松尾 希奈	山口県	35H06-5007	高	2	227	261	198	275	961	11/3-14	山口県体育大会	山口/防府大島町
468	嘉部 沙莉	群馬県	10H08-5006	高崎商	3	211	237	215	297	960	4/18	県春季ターゲット	群馬/前橋市
469	佐藤 悠奈	山形県	06H08-5002	鶴岡	3	203	254	200	302	959	5/30	高校杯	山形/鶴岡市
470	堀尾 舞	北海道	01H01-5011	札幌	2	222	224	218	294	958	9/9	秋季全道	北海道/赤井川村
471	鈴木 千明	秋田県	05H02-5011	秋田	2	239	230	213	274	956	10/10	秋田県新人大会	秋田/秋田市
471	猪原 真紀	秋田県	34H11-5003	島	1	198	244	208	306	956	11/7	県高校新	広島/安芸高田市
473	水梨 春菜	青森県	02H06-5001	名久井	3	187	222	236	310	955	5/16	県協会記録会	青森/青森市
473	川田 真実	群馬県	10H01-5004	沼田	3	206	219	231	299	955	6/5	県高校選手権大会	群馬/安中市
473	梶本 菜那	群馬県	10H06-5007	沼田	2	198	234	227	296	955	6/5	県高校選手権大会	群馬/安中市
473	森住 梓	群馬県	11H05-5003	春日部	3	199	257	221	278	955	5/2	第38回春季埼玉大会	埼玉/宮代町
473	北村 潮美	和歌山県	30H03-5002	同社	1	231	249	188	287	955	10/31	新人戦兼選抜予選	和歌山/和歌山市
478	櫻井 瑞希	東京都	26H01-5007	同社	2	206	271	174	301	952	11/13	京都府高校選抜	京都/京都市
478	丹羽 博美	東京都	36H06-5003	同社	2	176	259	223	294	952	11/7	県高校選手権大会	香川/観音寺市
480	佐々木 あゆみ	埼玉県	11H14-5002	朝霞	2	215	230	231	275	951	8/29	第40回高校部公認記録会	埼玉/さいたま市
481	瀬藤 美里	岡山県	33H01-5001	岡	2	211	241	201	297	950	7/25	理事杯	岡山/岡山市
482	江間 春花	北海道	01H13-5008	札幌	2	219	253	218	259	949	10/10	高校公認記録会	北海道/札幌市
483	高館 恵奈	北海道	01H13-5009	札幌	2	221	233	221	273	948	10/10	高校公認記録会	北海道/札幌市
483	高橋 聡美	北海道	07H02-5001	札幌	3	200	245	227	276	948	5/2	第36回春季アーチェリー大会	北海道/福島市
485	竹森 美穂	静岡県	21H09-5006	浜松	2	239	210	202	296	947	7/18	県7月例	静岡/袋井市
486	江崎 那美	山口											

女子 FITA シングル

順位	氏名	都道府県	登録番号	学校名	学年	70m	60m	50m	30m	合計	日時	試合名	会場
500	谷尾 詩織	北海道	011001-5010	札幌月寒	2	206	229	218	279	932	7/18	道シシングル大会	北海道/旭川市
500	高井麻理子	北海道	361001-5006	札幌松陵	3	177	223	229	303	932	4/4	県春季競技大会	香川/三木町
503	菅原愛理子	北海道	011400-5001	札幌札幌	3	222	251	194	264	931	6/27	北海道大会	北海道/帯広市
503	目代千賀子	青森	021117-5002	青森六ヶ所	3	221	210	214	286	931	6/5	県高校総体	青森/藤崎町
505	坂本 梓文	青森	301001-5003	青森森島	3	193	220	224	293	930	10/31	新人戦兼選抜予選	和歌山/和歌山市
505	田中 文	青森	101001-5008	青森森島	3	226	222	188	294	930	4/18	第32回春季県大会	和歌山/和歌山市
507	古屋敷 菜月	青森	021114-5001	青森森島	2	207	248	192	282	929	6/5	県高校総体	青森/藤崎町
508	今井 菜美	青森	101001-5008	青森森島	2	232	208	211	277	928	9/26	県高校秋季大会	青森/安中市
508	大川 美緒	青森	13129-5005	青森森島	3	209	230	220	269	928	8/18	シングル	東京/駒沢第一
510	川野絵里奈	青森	101008-5011	青森森島	2	186	245	219	277	927	5/15	県高校総体	群馬/安中市
511	谷垣内恵美	青森	301001-5002	青森森島	2	224	223	199	279	925	6/12	第2回県公認記録会	和歌山/和歌山市
512	田村 綾	青森	111004-5005	青森森島	3	196	242	201	284	923	5/2	第38回春季埼玉県大会	埼玉/宮代町
512	石川 寿恵	青森	171002-5002	青森森島	2	211	236	195	281	923	9/5	9月競射大会	長野/松本市
512	角本 有佳	青森	181002-5003	青森森島	3	193	232	186	312	923	5/30	富山県五月杯	富山/黒部市
512	小口 夏美	青森	091003-5001	青森森島	2	199	238	215	271	923	4/11	県春季	栃木/那珂川町
516	中嶋 未来	青森	411002-5005	青森森島	1	184	256	200	282	922	11/13	平成22年度高校秋季公認記録会	佐賀/佐賀市
517	斉藤 佑子	青森	021110-5008	青森森島	3	188	232	227	274	921	5/16	県協会記録会	青森/青森市
517	村松 美紀	青森	211020-5003	青森森島	3	189	239	223	270	921	4/18	春季記録会	静岡/袋井市
519	篠原 美佳	青森	261002-5013	青森森島	2	235	171	217	297	920	10/09	京都府高校選手権	京都/京都市
520	大前沙耶加	青森	241002-5005	青森森島	2	216	226	181	296	919	4/11	岐阜県ターゲット記録会	岐阜/瑞浪市
520	秦岡 壽	青森	341005-5001	青森森島	2	206	229	189	295	919	10/17	秋季大会	広島/広島市
522	江上 綾歌	青森	381001-5002	青森森島	2	199	173	229	316	917	5/9	今治五月大会	愛媛/今治市
523	長浦 美咲	青森	161111-5008	青森森島	2	205	224	194	293	916	9/12	高校秋季	新潟/燕市
524	福田奈津子	青森	111113-5006	青森森島	2	197	218	206	294	915	9/14	第42回埼玉県選手権大会	埼玉/さいたま市
524	鈴木みなみ	青森	271009-5006	青森森島	2	206	235	218	256	915	9/20	第45回大阪府7-7-7選手権大会	大阪/豊中市
524	村上 紗永	青森	301003-5003	青森森島	1	213	233	194	275	915	10/17	菅井杯	和歌山/和歌山市
524	村上 紗永	青森	041002-5003	青森森島	1	161	252	219	283	915	10/9-10	滋賀県高等学校7-7-7選手権大会	宮城/登米市
528	高木 永明	青森	101008-5013	青森森島	3	197	234	206	277	914	9/26	県高校秋季大会	群馬/安中市
529	関 友里江	青森	101001-5012	青森森島	2	200	249	191	272	912	9/26	県高校秋季大会	群馬/安中市
529	徳下佳穂	青森	251111-5004	青森森島	2	230	222	209	251	912	9/26	夏季競技大会	滋賀/愛荘町
531	富山 春香	青森	101001-5014	青森森島	2	187	259	168	297	911	9/26	県高校秋季大会	群馬/安中市
531	橋本安沙実	青森	301003-5005	青森森島	1	207	247	201	256	911	10/17	菅井杯	和歌山/和歌山市
533	金子ひかり	青森	101001-5011	青森森島	2	206	235	191	278	910	6/5	県高校選手権大会	群馬/安中市
533	金子 知美	青森	261002-5014	青森森島	2	174	198	230	308	910	4/18	日吉つつじ杯	京都/南丹市
535	中野渡真利那	青森	021114-5004	青森森島	2	193	214	218	281	906	6/5	県高校総体	青森/藤崎町
536	高橋 里沙	青森	161111-5009	青森森島	2	225	223	197	255	900	9/4	高校秋季	新潟/燕市
536	中川 葵	青森	261006-5001	青森森島	2	215	228	194	263	900	10/9	京都府高校選手権	京都/京都市
536	西村 奈緒	青森	231007-5001	青森森島	1	224	238	173	263	898	10/3	平成22年度全国選抜予選	三重/鈴鹿市
539	棚川 紗輝	青森	101006-5001	青森森島	3	170	233	204	290	897	6/5	県高校選手権大会	群馬/安中市
539	浦安 奈美	青森	341001-5002	青森森島	2	159	246	205	287	897	11/7	県高校新人大会	北海道/安芸高田市
541	佐藤 優衣	青森	061004-5002	青森森島	3	235	217	165	278	895	5/30	高校選手権	山形/鶴岡市
542	山岸亜矢子	青森	211116-5001	青森森島	3	190	263	204	236	893	4/18	春季記録会	静岡/袋井市
543	雨宮 梓	青森	111006-5002	青森森島	3	184	217	187	304	892	5/2	第38回春季埼玉県大会	埼玉/宮代町
544	小野里麗夢	青森	101001-5013	青森森島	2	169	226	208	288	891	9/26	県高校秋季大会	群馬/安中市
545	田中 志歩	北海道	011113-5003	札幌札幌	2	203	221	203	263	890	10/10	高校公認記録会	北海道/札幌市
545	堀 真衣子	北海道	441117-5005	札幌札幌	1	193	222	179	296	890	11/13	全国選抜大会予選2次	大分/大分市
547	山田亜矢子	北海道	011001-5003	札幌札幌	2	187	162	231	306	886	10/10	高校公認記録会	北海道/札幌市
547	友田 光音	東京都	261007-5006	東京茗荷	3	189	236	198	263	886	4/18	日吉つつじ杯	東京/南丹市
549	武井 掃子	東京都	131111-5009	東京茗荷	3	175	244	187	279	885	8/18	シングル	東京/駒沢第一
550	新田 菜里	東京都	361001-5005	高木松	3	150	225	213	292	880	4/4	県春季競技大会	香川/三木町
551	及川 愛生	東京都	261006-5002	高木松	2	212	187	184	296	879	10/9	京都府高校選手権	京都/京都市
552	青松 郁実	東京都	021008-5005	青森森島	3	203	227	205	243	878	5/16	県協会記録会	青森/青森市
553	渡邊 彩奈	東京都	081001-5002	青森森島	3	179	218	207	272	876	3/26	全国高校選抜大会	静岡/掛川市
554	長利 玲花	東京都	021007-5002	青森森島	3	166	243	191	275	875	5/8	県高校春季大会	青森/青森市
554	渡辺 瑞穂	東京都	441008-5007	大分東明	3	217	246	152	260	875	6/13	第6回国体少年男女予選	大分/大分市
556	朝比奈沙季	静岡県	211135-5001	静岡英和学院	1	187	189	209	289	874	11/14	県記録会	静岡/掛川市
557	鈴木 葵	静岡県	101006-5010	静岡英和学院	2	193	217	179	284	873	6/5	県高校選手権大会	群馬/安中市
557	元塚 結惟	静岡県	331006-5001	静岡英和学院	2	194	212	177	290	873	10/17	秋季大会	岡山/日生市
559	山口 彩花	静岡県	111006-5001	静岡英和学院	3	197	187	211	277	872	4/25	第102回埼玉県公認記録会	埼玉/上尾市
560	小橋 洋江	静岡県	13121-5004	静岡英和学院	2	164	212	192	301	869	11/7	シングル	東京/駒沢第一
560	愛瀬 七菜	和歌山	301003-5006	和歌山和歌山	1	209	228	183	249	869	10/31	新人戦兼選抜予選	和歌山/和歌山市
562	梁瀬 詩織	和歌山	101006-5005	和歌山和歌山	3	199	221	192	255	867	5/15	県高校総体	群馬/安中市
563	大野 智代	和歌山	141111-5006	和歌山和歌山	2	209	207	172	278	866	9/11	高校秋季新人大会	神奈川/横浜市
564	水木 彩乃	青森	021110-5004	青森森島	3	187	206	185	287	865	5/16	県協会記録会	青森/青森市
564	奥秋千香子	青森	011005-5007	青森森島	1	194	203	203	265	865	9/9	秋季全道高校	北海道/赤井川村
566	中野渡彩香	青森	021114-5005	青森森島	2	198	205	215	243	861	6/5	県高校総体	青森/藤崎町
566	白木 綾乃	青森	211005-5003	青森森島	2	212	220	169	260	861	6/13	県6月例会	静岡/袋井市
568	森 美里	青森	221005-5003	青森森島	1	210	232	159	259	860	11/3	愛知県高等学校新人体育大会	愛知/尾張旭市
568	川上 咲	兵庫県	281113-5001	兵庫啓学	3	186	195	204	275	860	4/18	全日丁4月記録会	兵庫/神戸市
570	野村 麗	兵庫県	021110-5005	兵庫啓学	3	170	229	206	253	858	6/5	県高校総体	青森/藤崎町
571	佐藤 玲菜	岡山	331001-5003	岡山理大附属	2	181	191	198	287	857	7/25	県春季競技大会	岡山/岡山市
571	小松沙也加	岡山	391004-5004	岡山理大附属	1	151	219	195	292	857	11/14	県秋季大会	岡山/岡山市
573	垣内 結衣	石川県	191002-5003	高金沢向島	2	178	208	206	263	855	11/13	県高校新人大会	石川/金沢市
574	横田ひかる	石川県	351001-5003	高金沢向島	2	211	218	199	226	854	10/13-14	山口県体育大会	山口/周防大島町
575	新井あづさ	埼玉県	111006-5003	花咲徳栄	3	174	194	188	296	852	5/2	第38回春季埼玉県大会	埼玉/宮代町
576	穂坂 望	埼玉県	111005-5006	春日部共栄	2	181	193	192	285	851	5/2	第38回春季埼玉県大会	埼玉/宮代町
576	尾中亜佑美	埼玉県	351006-5009	春日部共栄	2	143	222	232	254	851	10/13-14	山口県体育大会	山口/周防大島町
578	福田祐美香	埼玉県	111005-5002	春日部共栄	3	222	205	163	260	850	4/25	第102回埼玉県公認記録会	埼玉/上尾市
579	半崎 理奈	北海道	011113-5012	札幌札幌	2	177	226	188	258	849	9/9	秋季競技大会	北海道/赤井川村
579	石川寿美花	埼玉県	111004-5002	所沢中央	3	190	207	186	266	849	5/2	第38回春季埼玉県大会	埼玉/宮代町
581	小坂 亜弥	埼玉県	191002-5005	所沢中央	1	193	229	176	250	848	11/13	県高校新人大会	石川/金沢市
582	中村 綾花	東京都	13129-5008	文京学院大女子	2	191	210	176	267	844	11/7	シングル	東京/駒沢第一
582	寺岡美乃里	高知県	391004-5002	高知農	2	173	229	197	245	844	9/5	四国地区ターゲット選手権大会	香川/綾川町
584	岸田詩織	高知県	021008-5010	高知農	2	155	204	216	268	843	5/16	県協会記録会	青森/青森市
585	田中 佑奈	神奈川県	141003-5012	横浜緑ヶ丘	2	189	221	173	258	841	8/28	高校強化記録会	神奈川/横浜市
585	近司 唯実	北海道	01101-5008	札幌札幌	2	156	197	233	255	841	6/27	会 長 杯	北海道/帯広市
587	大澤 聖真	埼玉県	111005-5004	埼玉日部共栄	2	171	223	193	253	840	8/29	第40回高校部公認記録会	埼玉/さいたま市
588	朝倉 麻珠	埼玉県	071002-5002	埼玉日部共栄	2	178	176	225	257	836	7/11	第63回福島県総合体育大会	福島/三春町
589	木村麻美子	秋田県	051002-5006	秋田商業	2	169	218	171	272	830	10/10	秋田県新人体育大会	秋田/秋田市
590	川村 優花	秋田県	311004-5002	秋田商業	3	146	213	205	265	829	4/18	第32回春季県大会	鳥取/倉吉市
591	中川 茜	秋田県	201002-5012	秋田商業	1	161	157	218	290	826	11/20	新 人 大 会	福井/福井市
592	川村 由香	秋田県	021007-5004	秋田商業	3	170	208	175	272	825	6/5	県高校総体	青森/藤崎町
593	鈴木 頼	秋田県	101001-5003	秋田商業	3	150	187	197	290	824	6/5	県高校選手権大会	群馬/安中市
594	金見 頼	秋田県	021114-5002	秋田商業	2	195	187	183	257	822	5/16	県協会記録会</	

女子 FITA シングル

順位	氏名	都道府県	登録番号	学校名	学年	70m	60m	50m	30m	合計	日時	試合名	会場
600	佐藤 萌子	山形	06H08-5009	鶴岡中央	2	142	232	166	278	818	5/30	高橋杯	山形 鶴岡市
602	村中 なつ枝	山形	24H02-5004	高橋山	2	181	211	170	254	816	4/11	岐阜県ターゲッ	山形 鶴岡市
603	山口 真衣	山形	10H06-5006	高橋山	3	133	220	191	266	810	5/15	岐阜県ターゲッ	山形 鶴岡市
604	山下 真梨奈	山形	21H05-5002	高橋山	3	159	193	155	301	808	4/18	春季高総	山形 鶴岡市
604	高橋 あずさ	山形	21H20-5001	高橋山	3	181	187	178	262	808	4/18	春季高総	山形 鶴岡市
606	高橋 沙果奈	山形	44H08-5009	高橋山	2	210	194	166	237	807	5/16	第2回団体少年男女	山形 鶴岡市
607	勝川 真奈	山形	26H07-5008	高橋山	2	203	201	158	239	801	4/18	日吉つつじ	山形 鶴岡市
608	吉原 奈奈子	山形	16H11-5005	高橋山	2	168	221	165	244	798	9/4	高橋杯	山形 鶴岡市
609	千葉 紘香	山形	03H03-5001	高橋山	3	169	189	156	279	793	5/4	みやぎ弓の里A1	山形 鶴岡市
610	久野 あすか	山形	13H29-5006	高橋山	2	185	173	162	271	791	8/18	シン	山形 鶴岡市
611	近藤 絢菜	山形	10H06-5008	高橋山	2	176	202	174	237	789	5/15	県高総	山形 鶴岡市
612	杉本 沙耶	山形	05H02-5010	高橋山	2	160	203	159	265	787	10/10	秋田県新人	山形 鶴岡市
612	水信 沙耶	山形	16H11-5011	高橋山	2	178	193	182	234	787	10/24	選抜公認	山形 鶴岡市
614	石尾 優里	山形	01H13-5017	高橋山	1	187	163	180	255	785	10/11	高校公認	山形 鶴岡市
615	河野 愛	山形	32H01-5001	高橋山	3	141	189	170	284	784	4/25	県高総	山形 鶴岡市
616	山本 詩穂	山形	01H05-5005	高橋山	1	199	162	151	271	783	7/18	北海道シ	山形 鶴岡市
617	持原 綾	山形	41H02-5003	高橋山	1	125	161	218	278	782	11/7	平成22年度選抜予選	山形 鶴岡市
618	藤原 菜子	山形	04H07-5004	高橋山	1	146	210	166	257	779	10/9-10	選抜予選	山形 鶴岡市
619	澤谷 樹里	山形	02H10-5012	高橋山	1	190	152	178	256	776	9/20	はえぬき・どまんな	山形 鶴岡市
620	菊地 敦子	山形	13H20-5005	高橋山	2	196	173	128	277	774	9/12	第2回小	山形 鶴岡市
620	原田 優香	山形	21H20-5002	高橋山	3	150	208	149	267	774	4/18	春季高総	山形 鶴岡市
622	山下 裕美	山形	21H10-5002	高橋山	3	147	179	176	269	771	4/18	春季高総	山形 鶴岡市
623	山口 陽香	山形	02H09-5002	高橋山	2	163	145	188	274	770	9/26	県選手	山形 鶴岡市
624	藤原 あおい	山形	33H06-5004	高橋山	2	151	190	177	250	768	10/17	秋季シ	山形 鶴岡市
625	手塚 成美	山形	13H11-5021	高橋山	2	164	197	169	237	767	8/18	シ	山形 鶴岡市
626	堀由未子	山形	33H06-5003	高橋山	2	159	153	188	256	766	10/17	秋季シ	山形 鶴岡市
627	中尾 沙紀	山形	40H01-5005	高橋山	3	197	117	160	211	760	5/2	全九州高等学	山形 鶴岡市
628	衛藤 佳莉	山形	44H17-5001	高橋山	2	159	172	156	271	758	9/19	県新	山形 鶴岡市
629	小田 美優	山形	34H11-5003	高橋山	2	150	200	150	255	755	11/07	県高	山形 鶴岡市
630	安部 沙理	山形	36H05-5001	高橋山	2	178	158	169	248	753	8/29	県夏	山形 鶴岡市
631	山下 友理	山形	25H10-5002	高橋山	2	165	181	161	245	752	5/2	タイ	山形 鶴岡市
632	竹内 詩織	山形	01H01-5012	高橋山	1	169	153	151	277	750	9/9	秋季全	山形 鶴岡市
632	秋山 美美	山形	36H02-5002	高橋山	3	214	254	158	124	750	4/4	県春季	山形 鶴岡市
634	佐久間 優香	山形	08H03-5001	高橋山	1	135	226	163	225	749	9/26	県高	山形 鶴岡市
635	村中 優奈	山形	35H03-5005	高橋山	3	148	150	186	262	746	4/4	山口	山形 鶴岡市
636	渡辺 華奈	山形	07H01-5008	高橋山	2	137	183	176	246	742	9/26	第16回	山形 鶴岡市
637	昆野 七生	山形	03H02-5009	高橋山	2	109	192	160	280	741	10/9	新	山形 鶴岡市
638	青木 夏海	山形	32H01-5003	高橋山	3	122	206	168	244	740	4/25	新	山形 鶴岡市
639	関根 みどり	山形	10H06-5003	高橋山	3	139	192	165	242	738	6/5	県高	山形 鶴岡市
640	大橋 綾香	山形	16H11-5007	高橋山	2	175	220	154	187	736	10/24	選	山形 鶴岡市
641	馬場 茜	山形	35H03-5003	高橋山	3	133	182	176	241	732	4/4	山口	山形 鶴岡市
642	布施 藍里	山形	10H01-5005	高橋山	3	93	206	188	238	725	6/5	県高	山形 鶴岡市
643	長瀬 梨奈	山形	01H15-5005	高橋山	1	183	157	178	205	723	9/9	秋季北	山形 鶴岡市
644	岩崎 まゆ	山形	01H13-5013	高橋山	1	119	188	173	240	720	10/11	高校公	山形 鶴岡市
645	設楽 幸世	山形	10H12-5001	高橋山	3	165	144	159	250	718	6/5	高校公	山形 鶴岡市
646	室 伶奈	山形	24H01-5012	高橋山	2	118	176	171	248	713	10/10	岐阜	山形 鶴岡市
646	加藤 理帆	山形	36H01-5011	高橋山	2	152	167	156	238	713	4/4	岐阜	山形 鶴岡市
648	橋口 理帆	山形	01H01-5004	高橋山	2	125	173	135	278	711	10/10	高校公	山形 鶴岡市
649	船橋 華子	山形	02H07-5005	高橋山	2	113	183	217	197	710	9/11	県高	山形 鶴岡市
650	齋藤 季奈	山形	02H09-5003	高橋山	2	109	202	172	221	704	6/5	県高	山形 鶴岡市
651	中殿 澤奈	山形	35H03-5002	高橋山	3	124	190	161	227	702	4/4	山口	山形 鶴岡市
652	三上 彩織	山形	02H02-5005	高橋山	2	150	201	117	230	698	9/11	県高	山形 鶴岡市
653	水野 志保	山形	22H07-5006	高橋山	1	95	181	151	259	686	11/3	愛知	山形 鶴岡市
654	藤井 美優	山形	35H07-5008	高橋山	2	115	215	121	234	685	10/24	山口	山形 鶴岡市
655	高木 美咲	山形	20H02-5008	高橋山	1	191	181	90	214	676	11/20	新	山形 鶴岡市
656	清水 香菜	山形	01H13-5015	高橋山	1	126	154	171	213	664	10/11	高校公	山形 鶴岡市
657	新沼 美由紀	山形	03H03-5004	高橋山	2	109	151	144	259	663	10/9	新	山形 鶴岡市
658	成田 彩希	山形	11H05-5001	高橋山	3	142	140	113	258	653	5/2	第38回	山形 鶴岡市
659	宮尾 風花	山形	17H05-5003	高橋山	2	134	161	164	190	649	8/10	高校	山形 鶴岡市
660	石川 静香	山形	02H17-5003	高橋山	2	131	161	164	192	648	6/5	県高	山形 鶴岡市
660	井上 結	山形	33H07-5004	高橋山	1	125	147	144	232	648	6/6	県高	山形 鶴岡市
662	丸山 萌	山形	20H02-5005	高橋山	2	134	185	106	217	642	11/20	新	山形 鶴岡市
663	佐藤 由季	山形	01H13-5007	高橋山	2	127	156	139	208	630	9/9	秋季	山形 鶴岡市
665	室野 瑞季	山形	09H03-5002	高橋山	2	133	169	128	200	630	7/11	イン	山形 鶴岡市
665	今泉 春菜	山形	02H02-5002	高橋山	3	122	150	128	227	627	6/5	県高	山形 鶴岡市
665	外崎 美紗	山形	02H07-5007	高橋山	2	124	111	144	248	627	9/11	県高	山形 鶴岡市
667	瀬根 智里	山形	11H06-5004	高橋山	3	116	154	118	232	620	5/2	第38回	山形 鶴岡市
668	村上 花奈	山形	02H02-5006	高橋山	2	137	123	144	214	618	6/5	県高	山形 鶴岡市
669	垣内 麻衣	山形	19H02-5002	高橋山	3	114	164	136	202	616	7/18	福	山形 鶴岡市
670	伊藤 麻由	山形	11H04-5003	高橋山	3	150	112	135	218	615	4/25	第102回	山形 鶴岡市
671	柴山 いくみ	山形	07H02-5003	高橋山	2	74	154	154	230	612	10/23	平成22年度	山形 鶴岡市
672	栗田 梨渚	山形	20H04-5002	高橋山	1	140	145	102	222	609	11/20	新	山形 鶴岡市
673	上部 茜	山形	03H03-5002	高橋山	2	94	157	125	220	596	10/9	新	山形 鶴岡市
674	内藤 万貴	山形	01H13-5004	高橋山	2	78	175	140	194	587	9/9	秋季	山形 鶴岡市
675	奈良 ひかり	山形	02H02-5004	高橋山	2	123	97	162	202	584	6/5	県高	山形 鶴岡市
676	工藤 早恵	山形	02H08-5009	高橋山	2	118	138	85	242	583	9/11	県高	山形 鶴岡市
677	上川 藍	山形	13H21-5003	高橋山	2	136	123	68	253	580	8/18	シ	山形 鶴岡市
678	澤田 朋美	山形	20H04-5004	高橋山	1	59	126	94	286	565	11/20	新	山形 鶴岡市
679	相馬 莉佐	山形	06H08-5010	高橋山	1	0	0	260	295	555	10/9	県高	山形 鶴岡市
680	佐久間 絢子	山形	02H02-5003	高橋山	2	76	116	125	214	531	9/11	県高	山形 鶴岡市
681	岸 里加子	山形	20H02-5011	高橋山	1	55	146	133	196	530	11/20	新	山形 鶴岡市
682	阿部 広実	山形	06H04-5016	高橋山	1	0	0	217	312	529	9/20	どま	山形 鶴岡市
683	高畑 落莉	山形	01H13-5016	高橋山	1	86	136	118	181	521	09/9	秋季	山形 鶴岡市
684	麻生 沙莉	山形	41H02-5006	高橋山	1	0	0	206	310	516	11/7	平成22年度	山形 鶴岡市
685	昆野 七生	山形	03H02-5009	高橋山	2	75	57	131	246	509	9/18	第2回	山形 鶴岡市
686	白崎 瑠菜	山形	20H04-5003	高橋山	1	67	98	93	231	489	11/20	新	山形 鶴岡市
687	鶴巻 侑香	山形	06H04-5015	高橋山	1	0	0	205	268	473	10/9	県高	山形 鶴岡市
688	宮島 一佳	山形	41H01-5008	高橋山	1	0	0	194	277	471	11/3	平成22年度	山形 鶴岡市
689	岡 奈緒子	山形	41H01-5007	高橋山	1	0	0	179	288	467	11/7	平成22年度	山形 鶴岡市
690	古堂 紗季	山形	20H02-5013	高橋山	1	72	97	102	195	466	11/20	新	山形 鶴岡市
691	石塚 明穂	山形	06H04-5013	高橋山	1	0	0	183	280	463	10/9	県高	山形 鶴岡市
692	秋元 留美	山形	02H02-5001	高橋山	3	56	135	52	215	458	6/5	県高	山形 鶴岡市
693	小西 詩織	山形	01H13-5014	高橋山	1	58	105	78	210	451	10/11	高校公	山形 鶴岡市
694	北澤 未玖	山形	01H13-5018	高橋山	1	123	90	70	159	442	10/11	高校公	山形 鶴岡市
695	山口 明莉	山形	06H03-5005	高橋山	1	0	0	174	249	423	10/9	県高	山形 鶴岡市
696	金丸 悠希	山形	41H02-5004	高橋山	1	0	0	154	256	410	6/13	平成22年度	山形 鶴岡市
697	鈴木 悠希	山形	06H08-5004	高橋山	3	36	73	84	216	409	5/30	高橋杯	山形

女子 FITA シングル

順位	氏名	都道府県	登録番号	学校名	学年	70m	60m	50m	30m	合計	日時	試合名	会場
701	坪内 真優	滋賀	25H10-5001	虎姫	2	1	84	69	164	318	5/2	ダイナ・カップ	滋賀/愛荘町
702	内野 紘菜	北海道	01H01-5005	札幌月寒	2	58	83	110	65	316	6/27	会長杯	北海道/帯広市
703	後藤 愛香	岩手	03H0305003	住田	2		109	45	157	311	5/4	みやぎの里A1カップ	宮城/登米市
704	尾崎 葵	青森	02H03-5001	八戸工大	2	24	73	52	130	279	9/11	県高校新人大会	青森/八戸市
705	平松 麗奈	新潟	16H11-5012	吉田	2	60	61	71	61	253	9/4	高校秋季大会	新潟/燕市
706	今川 陽奈	青森	02H03-5002	八戸工大	2	0	25	40	91	156	9/11	高校新人大会	青森/八戸市

女子 FITA シングル

男子 70m ダブルラウンド

順位	氏名	都道府県	登録番号	学校名	学年	合計	70m	70m	月/日	試合名	会場
1	石丸 進平	兵庫	28H03-1001	甲南	3	651	332	319	6/13	国体選考①	兵庫/神戸市
2	山田 卓	宮城	04H04-1002	米谷工業	3	649	323	326	6/13	2010年度宮城県7-12学年選抜陸上競技選手権大会	宮城/仙台市
3	江口 直樹	岡山	33H01-1001	岡山理大附	3	648	329	319	8/22	ブロック大会	鳥取/東郷町
4	平山 晃基	岡山	33H01-1002	岡山理大附	3	645	324	321	7/13	愛媛県予選	愛媛/今治市
5	小笠原琢磨	静岡	21H07-1002	浜松学芸	3	642	314	328	8/21	東海ブロック大会	岐阜/高山市
6	穴田 昌崇	静岡	21H26-1003	清水東	1	641	322	319	8/21	東海ブロック大会	岐阜/高山市
7	小岩 創司	広島	34H25-1001	佐伯	3	639	315	324	5/15	ユース五輪最終選考会	静岡/掛川市
8	中村 翔	広島	34H11-1010	県広島工業	2	638	317	321	6/6	国体2次予選	広島/安芸高田市
9	中野 大祐	静岡	21H26-1001	清水東	3	637	329	308	8/21	東海ブロック大会	岐阜/高山市
10	中田 翔	新潟	16H02-1002	敬和学園	3	636	317	319	6/6	国体予選2次	新潟/燕市
11	今井 雅樹	滋賀	25H11-1002	北大津	2	633	317	316	6/4	春季総体	滋賀/愛荘町
11	三宅 弘通	山口	35H01-1004	周防大島	2	633	317	316	5/3	山口県GW高校生記録会	山口/周防大島町
13	西岡 諒	奈良	29H01-1007	奈良	3	631	312	319	6/13	全国高等学校総合体育大会奈良県予選	奈良/桜井市
13	竹田 太郎	岡山	33H07-1002	備前緑陽	3	631	315	316	8/22	ブロック大会	鳥取/東郷町
13	岩田 歩	広島	34H28-1001	吉田	3	631	315	316	6/19	中国高校	山口/周防大島町
16	岩崎 恭平	埼玉	11H12-1006	宮代	2	630	313	317	8/15	埼玉県国体強化記録会	埼玉/宮代町
17	尾崎 寛人	滋賀	25H01-1004	大津商業	2	628	311	317	8/21~22	国体近畿予選	京都/南丹市
17	岡 誠	大阪	27H03-1002	常翔学園	3	628	314	314	10/10	第11回飯塚十朗杯	大阪/岸和田市
19	竹村杜太郎	山口	H3507-1001	華陵高校	2	627	316	311	9/19	つま恋カップ	静岡/掛川市
20	福井 史哉	愛知	22H10-1003	愛知産業大三河	3	626	311	315	5/23	愛知県高等学校総合体育大会	愛知/岡崎市
20	小島 奨平	岐阜	24H03-1002	大垣西	3	626	309	317	8/22	第31回東海ブロック国体	岐阜/高山市
22	岡田 直人	香川	36H02-1017	観音寺第一	2	625	312	313	8/22	四国ブロック大会	高知/高知市
22	阿部 慧史	大分	44H10-1003	大分	2	625	309	316	5/30	大分県高校総体2日目	大分/大分市
24	石崎 歩	奈良	29H01-1002	奈良	3	624	313	311	6/6	国体3次予選	奈良/桜井市
25	上妻 敬知	東京	13H05-1017	日本工大駒場	2	623	312	311	9/26	都選手権	東京/駒沢第一
25	宮川 和也	岐阜	24H03-1005	大垣西	3	623	311	312	7/11	岐阜県国体最終選考会	岐阜/高山市
25	長内 良憲	兵庫	28H03-1003	甲南	3	623	309	314	6/20	国体選考③	兵庫/神戸市
28	養田 健太	熊本	43H05-1001	氷川	3	622	308	314	8/22	九州国体	鹿児島/鹿児島市
29	井上 貴文	千葉	12H07-1003	流山おおたかの森	3	621	301	320	7/24	島村一郎杯	埼玉/宮代町
29	渡辺 友人	静岡	21H25-1001	常葉学園橘	1	621	303	318	6/19	東海総体	愛知/岡崎市
29	西田 興史	広島	34H25-1003	佐伯	3	621	320	301	5/1	県高校選手権	広島/安芸高田市
32	市野 友登	愛知	22H10-1005	愛知産業大三河	3	620	310	310	5/23	愛知県高等学校総合体育大会	愛知/岡崎市
32	伊吹 友寿	滋賀	25H01-1001	大津商業	3	620	306	314	10/2	国民体育大会	千葉/船橋市
34	松田 真也	山形	06H03-1004	鶴岡南	3	619	313	306	7/17	ライジングサンカップ	岩手/八幡平市
34	日野原伸洸	山梨	15H01-1006	甲府第一	3	619	309	310	6/6	全国総体県予選会	山梨/甲府市
34	山本 亘輝	静岡	21H06-1005	浜松商業	2	619	319	300	6/6	県総体	静岡/掛川市
34	上山 翔	大阪	27H03-1013	常翔学園	2	619	312	307	10/10	第11回飯塚十朗杯	大阪/岸和田市
34	新井 寛己	兵庫	28H03-1012	甲南	1	619	310	309	6/20	国体選考②	兵庫/神戸市
39	佐藤 弘毅	東京	13H05-1009	日本工大駒場	3	618	307	311	9/26	都選手権	東京/駒沢第一
39	嶋津 紘太	愛知	22H06-1010	東海	1	618	313	315	9/18	つま恋カップ	静岡/掛川市
39	小川 展弘	北海道	01H38-1002	北海道栄	2	618	304	314	8/8	国体最終選考会	北海道/札幌市
42	長谷川和甫	埼玉	11H01-1007	大宮開成	3	617	311	306	6/6	学校総体県予選	埼玉/上尾市
42	小部 泰義	佐賀	41H01-1007	高志館	2	617	313	304	10/31	平成22年度高校選手権	佐賀/佐賀市
44	馬場 博晃	長野	17H01-1005	篠ノ井	3	616	303	313	8/8	県選手権大会	長野/飯綱町
44	岩坂 謙吾	岐阜	24H02-1002	高山西	3	616	317	299	7/11	岐阜県国体最終選考会	岐阜/高山市
46	笹生 裕介	神奈川	14H12-1008	慶應義塾	3	615	300	315	5/29	県高校総体	神奈川/横浜市
46	南 雄斗	滋賀	25H01-1003	大津商業	2	615	314	301	8/2~4	全国高校総体	沖縄/宜野湾市
46	阿原 功弥	奈良	29H01-1001	奈良	3	615	311	304	5/30	国体2次予選	奈良/桜井市
46	鱗谷 征哉	大阪	27H03-1001	常翔学園	3	615	308	307	6/20	平成22年度大阪府国体最終選考会①	大阪/堺市
46	堀田 剛	北海道	01H09-1018	帯広三条	2	615	305	310	8/8	全十勝選手権	北海道/帯広市
51	菅原 達也	山形	06H06-1003	鶴岡工業	3	614	312	302	7/17	ライジングサンカップ	岩手/八幡平市

男子
70m

男子 70m ダブルラウンド

順位	氏名	都道府県	登録番号	学校名	学年	合計	70m	70m	月/日	試合名	会場
51	西村 仁志	静岡	21H05-1008	浜松工業	3	614	307	307	6/19	東海総体	愛知/岡崎市
51	一樂 輝	兵庫	28H03-1013	甲南	1	614	312	302	6/20	国体選考②	兵庫/神戸市
54	長 順之	埼玉	11H11-1007	栄東	2	613	303	310	7/24	国体記念大会	埼玉/宮代町
55	山口 曜	静岡	21H07-1001	浜松学芸	3	612	308	304	6/19	東海総体	愛知/岡崎市
56	小野寺壮登	宮城	04H04-1001	米谷工業	3	610	307	303	6/13	宮城県高等学校総合体育大会	宮城/仙台市
56	伊藤一郎太	奈良	29H03-1002	奈良学園	3	610	303	307	6/13	全国高等学校総合体育大会奈良県予選	奈良/桜井市
56	手島 圭裕	佐賀	41H02-1002	厳木	2	610	304	306	10/31	平成22年度高校選手権	佐賀/佐賀市
59	加藤真太郎	埼玉	11H11-1005	栄東	2	609	310	299	8/15	埼玉県国体強化記録会	埼玉/宮代町
59	秋元 太輔	埼玉	11H13-1003	越ヶ谷	3	609	297	312	7/24	国体記念大会	埼玉/宮代町
59	水谷 大地	京都	26H08-1002	府立工業	3	609	314	295	7/04	国体選手選考会	京都府/南丹市
59	吉田 真也	大分	44H10-1002	大分	3	609	298	311	6/26	第7回国体少年男女予選会	大分/大分市
63	市川 耕輔	青森	02H09-1001	青森山田	3	608	311	297	6/26	東北高校選手権	岩手/八幡平市
63	水野 彰洋	愛知	22H06-1012	東海	1	608	299	309	5/23	愛知県高等学校総合体育大会	愛知/岡崎市
63	川島 慎平	大阪	27H03-1016	常翔学園	2	608	292	316	8/29	大阪高校総体個人決勝	大阪/堺市
66	岩本 享介	和歌山	30H03-1001	和歌山	3	607	301	306	5/9	第1回国体予選(午前)	和歌山/和歌山市
66	加藤 雄一	大阪	27H03-1004	常翔学園	3	607	297	310	6/13	平成22年度大阪府国体二次選考会	大阪/堺市
66	山田 岳彦	広島	34H11-1007	県広島工業	2	607	308	299	6/13	県総体②	広島/安芸高田市
69	遠藤 優	東京	13H05-1020	日本工大駒場	1	606	298	308	5/30	全国予選	東京/駒沢第一
69	飯沼 聡太	山梨	15H10-1001	東海大甲府	3	606	318	288	6/19	国体予選会	山梨/甲府市
69	中川 裕太	岐阜	24H03-1003	大垣西	3	606	295	311	8/2	全国高校総合体育大会	沖繩/宜野湾市
69	多賀 子竜	京都	26H07-1002	菟道	3	606	295	311	6/20	国体選手選考会	京都府/南丹市
69	若原 右京	北海道	01H10-1001	帯広工業	3	606	314	292	8/8	国体最終選考会	北海道/札幌市
74	馬渡 優	青森	02H05-1024	八戸工大一	2	605	300	305	8/21	東北総合体育大会	岩手/雫石町
74	齋藤 僚介	山形	未登録	羽黒	2	605	302	303	6/5	県高校総体	山形/鶴岡市
74	久保 翔梧	新潟	16H01-1008	長岡工業	3	605	307	298	5/29	県総体	新潟/燕市
77	小林 奏太	東京	13H05-1002	日本工大駒場	3	604	305	299	8/2	全国高校総体	沖繩/宜野湾市
77	木村 賢尚	大阪	27H14-1002	山本	3	604	311	293	8/29	大阪高校総体個人決勝	大阪/堺市
79	草野 翔太	茨城	08H03-1001	波崎柳川	3	603	290	313	6/20	県民総体	茨城/水戸市
79	石田 晃規	神奈川	14H05-1001	三浦学苑	3	603	295	308	5/23	第3回国体予選	神奈川/横浜市
79	鷺本 拓司	和歌山	30H01-1003	貴志川	2	603	295	308	5/9	第1回国体予選(午後)	和歌山/和歌山市
82	山本 健介	神奈川	14H11-1009	東海大相模	2	602	310	292	4/24	県春季大会	神奈川/横浜市
82	戸野 雅弘	広島	34H25-1007	佐伯	1	602	301	301	6/12	県総体①	広島/安芸高田市
82	落合 郁弥	佐賀	41H02-1001	厳木	3	602	293	309	6/5	平成22年度第45回佐賀県高等学校総合体育大会	佐賀/佐賀市
85	大原 佑太	山梨	15H10-1003	東海大甲府	2	601	317	284	6/12	関東大会	千葉/船橋市
85	岡村 直樹	高知	39H04-1002	高知農業	3	601	302	299	8/22	四国ブロック大会	高知/高知市
87	下田 宣明	岐阜	24H02-1004	高山西	3	600	310	290	6/19	第57回東海高校総合体育大会	愛知/岡崎市
87	服部 剛樹	奈良	29H01-1019	奈良	2	600	295	305	5/30	国体2次予選	奈良/桜井市
87	高田羅司太	大阪	27H03-1006	常翔学園	3	600	308	292	4/29	春季大会個人決勝	大阪/茨木市
87	龜山 賢太	山口	35H05-1005	田布施農業	3	600	306	294	7/19	国体3次選考会	山口/岩国市
91	西出 智洋	石川	19H05-1002	能登	2	599	285	314	8/22	富山県秋季選手権	富山/黒部市
91	麻生 智紀	大分	44H17-1002	竹田	3	599	300	299	6/26	第7回国体少年男女予選会	大分/大分市
93	門井 風太	岐阜	24H02-1001	高山西	3	598	302	296	7/11	岐阜県国体最終選考会	岐阜/高山市
93	高後 敬太	鳥取	31H01-1002	米子北	2	598	301	297	5/30	鳥取県高校総体	鳥取/倉吉市
93	草野 雅人	大分	44H08-1003	大分東明	2	598	294	304	5/30	大分県高校総体2日目	大分/大分市
93	坂本 海	大分	44H08-1001	大分東明	3	598	296	302	6/26	第7回国体少年男女予選会	大分/大分市
97	丹野 天士	岩手	03H01-1002	盛岡工業	3	597	302	295	8/21	東北総体	岩手/雫石町
97	神田 勇輝	山形	06H06-1001	鶴岡工業	3	597	300	297	8/21	東北総体	岩手/雫石町
97	田中 寛己	埼玉	11H06-1001	花咲徳栄	3	597	305	292	7/24	国体記念大会	埼玉/宮代町
100	安藤 孝	神奈川	14H12-1006	慶應義塾	3	596	301	295	5/3	第2回国体予選	神奈川/横浜市
100	吉岡 拓磨	石川	19H02-1002	金沢向陽	3	596	302	294	9/19	北信越選手権	新潟/燕市

男子 70m

男子 70m ダブルラウンド

順位	氏名	都道府県	登録番号	学校名	学年	合計	70m	70m	月/日	試合名	会場
102	山本 大基	青森	02H09-1010	青森山柳	1	595	306	289	6/26	東北高校選手権	岩手/八幡平市
102	小柴 史	茨城	08H03-1002	茨城山柳	3	595	293	302	5/4	茨城大会	茨城/水戸市
102	高野 晃希	東京都	13H08-1014	都立大	2	595	304	291	9/26	都立大会	東京/駒沢第一
102	藤江 優希	北海道	01H38-1001	道立大	3	595	293	302	8/2	全国高校総体	神縄/宜野湾市
106	菅原 誠	秋田	05H02-1005	秋田南	3	594	297	297	6/25	東北選手権	岩手/八幡平市
106	姫野 誠	大分	28H12-1013	大分南	2	594	287	307	10/24	全東大会	大分/大分市
106	三沢 良也	大分	44H17-1001	大分南	3	594	306	288	5/29	分県高校総体	大分/大分市
109	村上 卓	大分	25H01-1002	大分南	3	593	301	292	8/2~4	全国高校総体	神縄/宜野湾市
109	遠藤 智也	京都府	26H08-1010	府立大	2	593	293	300	8/22	国体近畿ブロック	京都府/南丹市
111	角田 智也	宮城県	04H01-1001	仙台大	3	592	289	303	6/13	国体近畿ブロック	宮城/仙台市
111	赤松 大	石川県	19H05-1004	石川大	2	592	300	292	6/19	北信越高校総体	福井/福井市
111	林 有	奈良	29H03-1011	奈良大	1	592	295	297	5/30	国体2次予選	奈良/堺市
111	赤堀 大	大阪府	27H03-1011	大阪大	2	592	290	302	8/29	大阪高校総体	大阪/堺市
111	宮原 誠	佐賀県	41H02-1003	佐賀大	2	592	286	306	10/31	平成22年度高校選手権	佐賀/佐賀市
116	大塚 誠	佐賀県	09H06-1001	佐賀大	3	591	297	294	5/8	県総体	栃木/那珂川町
116	齋藤 勇	埼玉	11H06-1007	埼玉大	2	591	296	295	7/24	国体記念大会	埼玉/宮代町
116	山本 平	山梨	15H01-1007	山梨大	2	591	295	296	5/4	国体予選	山梨/甲府市
116	岨 周	静岡県	22H06-1004	静岡大	2	591	297	294	9/18	つま恋カップ	静岡/掛川市
116	加藤 一	大阪府	27H03-1003	大阪大	3	591	292	299	8/29	大阪高校総体	大阪/堺市
116	河内 貴	岡山県	33H07-1001	岡山大	3	591	293	297	5/29	春季大会	岡山/日生市
116	三上 航	岡山県	33H07-1003	岡山大	3	591	292	299	5/29	春季大会	岡山/日生市
116	佐藤 平	岡山県	33H01-1004	岡山大	2	591	311	280	7/4	国体県予選	岡山/日生市
116	新垣 崇	沖縄県	47H02-1003	沖縄大	3	591	292	299	6/27	国体最終予選	神縄/宜野湾市
125	前野 豊	富山県	11H11-1015	富山大	1	590	293	297	8/15	埼玉県国体強化記録会	埼玉/宮代町
125	前野 豊	富山県	18H02-1003	富山大	3	590	297	293	6/5	県高校総体	富山/黒部市
125	前野 豊	富山県	30H03-1004	富山大	2	590	296	294	7/20	国体近畿ブロック大会	京都/南丹市
125	森岡 大	分県	44H08-1004	分県大	2	590	299	291	5/29	分県高校総体	大分/大分市
129	須田 裕	岐阜県	11H13-1001	岐阜大	3	589	289	300	6/6	学校総体	埼玉/上尾市
129	野崎 裕	岐阜県	24H03-1004	岐阜大	3	589	295	294	8/2	全国高校総体	神縄/宜野湾市
129	新原 知	岐阜県	28H03-1006	岐阜大	3	589	287	302	6/20	国体記念大会	兵庫/神戸市
132	池上 和志	岐阜県	11H11-1001	岐阜大	3	588	289	299	7/24	国体記念大会	兵庫/宮代町
132	沖浦 聡	山梨県	12H07-1004	山梨大	3	588	294	294	6/20	国体2次予選	千葉/船橋市
132	酒井 彰	山梨県	14H11-1006	山梨大	3	588	294	294	4/18	第1回国体予選	神奈川/横浜
132	武藤 裕	山梨県	41H01-1001	山梨大	3	588	294	294	6/5	平成22年度45回国民体育大会	佐賀/佐賀市
132	吉川 嘉	山梨県	43H03-1009	山梨大	1	588	285	303	11/14	県高校選手権	熊本/菊池市
137	和田 貴	山梨県	14H03-1001	山梨大	3	587	290	297	5/29	県高校総体	熊本/横濱市
137	秋山 貴	山梨県	14H24-1001	山梨大	1	587	298	289	5/3	第2回国体予選	神奈川/横浜
137	勝呂 貴	山梨県	15H01-1001	山梨大	3	587	292	295	6/19	国体予選	山梨/甲府市
137	勝呂 貴	山梨県	22H24-1001	山梨大	3	587	298	289	5/23	愛知県高等学校総体大会	愛知/岡崎市
137	末田 修	山梨県	34H25-1004	山梨大	3	587	290	297	6/12	県総体	広島/安芸高田市
137	吉岡 拓	山梨県	31H01-1003	山梨大	2	587	299	288	5/30	鳥取県高校総体	鳥取/倉吉市
137	藤川 拓	山梨県	36H02-1002	山梨大	3	587	310	277	5/30	国体予選	香川/三木町
144	芝田 晃	東京都	13H10-1004	都立大	2	586	301	285	5/16	全国予選	東京/駒沢第一
144	鹿木 星	東京都	34H14-1009	都立大	3	586	292	294	6/19	全国予選	山口/周防大島町
144	砂川 直	東京都	47H02-1002	都立大	3	586	281	305	6/27	国体最終予選	神縄/宜野湾市
147	三浦 宏	北海道	01H02-1002	道立大	2	585	291	294	9/19	北海道ターゲット選手権大会	北海道/札幌市
148	佐藤 大	全国	03H01-1003	全国大	3	584	299	285	8/02	全国高校総体	神縄/宜野湾市
148	根本 誠	新潟県	16H02-1006	新潟大	2	584	291	293	5/29	県総体	新潟/燕市
148	根本 誠	新潟県	13H14-1002	新潟大	2	584	296	288	5/30	全国予選	東京/駒沢第一
148	安部 拓	愛知県	22H10-1004	愛知大	3	584	281	303	6/19	東海高等学校総体大会	愛知/岡崎市
148	根来 幸	西宮市	30H01-1004	西宮大	2	584	305	279	4/11	全関西春季大会	和歌山/日高川町
148	加藤 剛	北海道	01H40-1002	道立大	3	584	296	288	8/8	国体最終選考会	北海道/札幌市
154	阿部 浩	千葉県	04H07-1001	千葉大	3	583	286	297	6/13	3000名選手権大会	宮城/仙台市
154	増田 賢	千葉県	29H03-1013	千葉大	1	583	283	300	6/13	全国高等学校総体大会	奈良/桜井市
154	笛田 凌	大阪府	27H03-1010	大阪大	3	583	289	294	6/6	春季大会	大阪/岸和田市
154	白川 智	大阪府	36H02-1005	大阪大	3	583	280	303	6/6	大会総決	大阪/高松市
158	佐藤 雄	山形県	06H06-1002	山形大	3	582	290	292	6/5	県高校総体	山形/鶴岡市
158	大竹 真	山形県	06H03-1003	山形大	3	582	289	293	6/5	県高校総体	山形/鶴岡市
158	望月 健	山形県	17H08-1001	山形大	3	582	286	296	6/19	北信越体育大会	福井/福井市
158	河野 大地	山形県	34H11-1003	山形大	3	582	286	296	6/12	県総体	広島/安芸高田市
158	田嶋 隼	山形県	44H08-1005	山形大	2	582	291	291	5/30	大分県高校総体	大分/大分市
163	鳴谷 大地	山形県	34H28-1002	山形大	2	581	292	289	5/23	国体1次予選	広島/安芸高田市
163	大塚 慎	山形県	41H01-1002	山形大	3	581	291	290	6/5	平成22年度45回国民体育大会	佐賀/佐賀市
166	竹岡 大地	山形県	43H03-1005	山形大	2	581	283	298	5/29	県高校総体	熊本/宇土市
166	林 大	山形県	13H04-1011	山形大	2	580	286	294	4/25	県東予選	東京/駒沢第一
166	護摩 貴	山形県	18H02-1002	山形大	3	580	280	300	5/9	北信越春季大会	富山/黒部市
166	近藤 正	山形県	28H01-1007	山形大	2	580	304	276	10/24	県北信越春季大会	兵庫/神戸市
166	田尾 祐	山形県	36H02-1021	山形大	2	580	287	293	7/18	国体予選	香川/三木町
166	吉田 椋	北海道	41H01-1013	道立大	2	580	305	275	10/31	平成22年度高校選手権	佐賀/佐賀市
166	小納谷 政	北海道	01H38-1003	道立大	2	580	296	284	8/2	全国高校総体	神縄/宜野湾市
172	附田 慎	青森県	02H01-1004	青森大	3	579	300	279	6/26	東北高校選手権	岩手/八幡平市
172	長内 竜	青森県	02H09-1004	青森大	2	579	284	295	6/26	東北高校選手権	岩手/八幡平市
172	大木 龍	青森県	11H12-1004	青森大	2	579	272	307	4/28	関東大会	埼玉/さいたま市
172	守崎 剛	滋賀県	25H12-1012	滋賀大	2	579	291	288	6/4	春季大会	滋賀/愛荘町
172	安門 稜	岡山県	33H01-1003	岡山大	3	579	288	291	6/13	国体予選	岡山/日生市
172	長門 泰	岡山県	34H25-1002	岡山大	3	579	289	290	6/19	中国予選	山口/周防大島町
178	山崎 友	岡山県	03H01-1006	岡山大	2	578	289	289	8/2	全国高校総体	神縄/宜野湾市
178	高島 泰	岡山県	08H01-1002	岡山大	3	578	296	282	8/22	関東大会	群馬/前橋市
178	中村 翔	岡山県	11H01-1006	岡山大	3	578	290	288	4/28	関東大会	埼玉/さいたま市
178	榎田 康	岡山県	11H01-1025	岡山大	1	578	296	282	11/7	埼玉県民大会	埼玉/宮代町
178	榎田 康	岡山県	11H02-1008	岡山大	2	578	287	291	11/7	埼玉県民大会	埼玉/宮代町
178	村上 雅	岡山県	21H05-1020	岡山大	2	578	283	295	6/6	県総体	静岡/掛川市
178	山中 康	岡山県	29H01-1022	岡山大	2	578	291	287	6/13	全国高等学校総体大会	奈良/桜井市
178	大久保 裕	岡山県	35H03-1004	岡山大	3	578	297	281	6/6	国体2次予選	山口/岩国市
178	島津 諒	岡山県	35H01-1002	岡山大	3	578	278	300	5/29	山口県高校総体	山口/周防大島町
178	巢山 佑	岡山県	43H03-1002	岡山大	3	578	287	291	8/22	九州国体	鹿児島/鹿児島市
188	佐々木 基	岡山県	02H01-1006	岡山大	2	577	284	293	6/26	東北高校選手権	岩手/八幡平市
188	佐々木 基	岡山県	24H02-1007	岡山大	2	577	289	288	8/9	岐阜県合同強化練習会	岐阜/高山市
188	森田 一	岡山県	25H13-1003	岡山大	2	577	291	286	6/4	春季大会	滋賀/愛荘町
188	森田 一	岡山県	41H01-1006	岡山大	3	577	281	296	6/5	平成22年度45回国民体育大会	佐賀/佐賀市
192	柿崎 宏	宮城県	04H07-1002	仙台大	3	576	291	285	6/13	平成22年度45回国民体育大会	宮城/仙台市
192	神奈川 峻	山梨県	14H11-1047	山梨大	1	576	280	296	5/29	県高校総体	神奈川/横浜
192	神奈川 峻	山梨県	14H11-1006	山梨大	3	576	290	286	4/18	第1回国体予選	神奈川/横浜
192	新谷 亮	山梨県	15H01-1011	山梨大	2	576	284	292	5/22	国体予選	山梨/甲府市
192	野川 航	山梨県	24H03-1008	山梨大	2	576	294	282	7/11	岐阜県国体最終選考会	岐阜/高山市
192	藤林 凌	京都府	26H07-1004	京都大	3	576	286	290	6/20	国体選考会	京都府/南丹市
192	栗須 映	京都府	30H03-1002	京都大	3	576	295	281	8/2	全国高校総体	神縄/宜野湾市
192	佐々木 裕	岡山県	33H06-1001	岡山大	3	576	287	289	6/19	中国国体	山口/周防大島町
192	真山 友	岡山県	31H01-1001	岡山大	3	576	287	288	7/11	国体県予選	鳥取/倉吉市
201	佐々木 裕	岡山県	03H03-1001	岡山大	2	575	298	277	6/25	東北高校選手権	岩手/八幡平市

男子 70m

男子 70m ダブルラウンド

順位	氏名	都道府県	登録番号	学校名	学年	合計	70m	70m	月/日	試合名	会場
201	西谷航平	宮城	04H01-1014	仙台工業	3	575	283	292	5/30	2010年度高校7-男子-総体	宮城/仙台市
201	石健	宮城	11H11-1010	仙台工業	1	575	289	286	6/6	学校総体	埼玉/上尾市
201	荒地竜	神奈川	14H12-1003	應義	3	575	296	279	6/20	第4回国体	神奈川/横浜
201	河本尚	岡山	33H06-1010	岡山第一	2	575	299	276	6/5	国体	岡山/日生
201	曾我村	香青	36H02-1010	観音寺第一	3	575	294	281	5/3	山口県GW	山口/周防大島町
207	田村太	山森	02H05-1002	八木工業	3	574	288	286	6/26	東北高校選手選	岩手/八幡平市
207	上村太	青森	02H06-1003	久谷	3	574	286	288	7/11	国体	青森/八戸市
207	宮川祐	宮城	04H04-1007	米田	2	574	289	285	5/30	2010年度高校7-男子-総体	宮城/仙台市
207	高橋祥	福岡	07H01-1005	真岡	2	574	286	288	6/25	第28回東北高等学校7-男子-選手権大会	岩手/八幡平市
207	吉田太	東京	13H10-1011	真岡	1	574	293	281	5/30	国体	栃木/那珂川町
207	西田祐	奈良	29H02-1001	天可	3	574	277	297	6/6	全国3次予選	東京/駒沢第一
207	高下智	広島	34H14-1015	出札	2	574	301	273	5/1	国体	奈良/桜井市
207	林勇	北海道	32H03-1001	札幌	3	574	287	287	8/2	全国高校選手権	広島/安芸高田市
207	松野敦	北海道	01H40-1003	札幌	3	574	285	289	6/17	北海道高校選手権	神栖/宜野湾市
217	山川敦	愛知	22H10-1001	知産	3	573	293	280	6/19	2010年度高校7-男子-総体	愛知/岡崎市
217	橋本良	愛知	22H10-1010	知産	2	573	282	291	9/5	東海アーチェリー選手権大会	静岡/牧之原市
217	上野友	兵庫	28H01-1013	滝川	1	573	288	285	10/24	国体	兵庫/神戸市
217	笹川勝	広島	34H11-1006	島田	2	573	291	282	6/13	国体	広島/安芸高田市
221	雷岡徐	岩手	03H01-1005	盛岡	2	572	293	279	8/2	全国高校総体	神栖/宜野湾市
221	今川豊	神奈川	11H12-1005	宮崎	2	572	279	293	7/24	国体	埼玉/宮代町
221	鈴木風	神奈川	14H01-1006	分東	2	572	287	285	5/29	国体	神奈川/横浜
221	安東祐	分東	44H08-1002	分東	3	572	276	296	5/30	分県高校総体	大分/大分市
225	賀山弘	大崎	11H05-1007	分東	3	571	289	282	6/6	学校総体	埼玉/上尾市
225	鈴木慎	山梨	13H14-1001	早稲田	3	571	287	284	5/30	全国予選	東京/駒沢第一
225	石川直	山梨	15H01-1004	早稲田	3	571	274	297	5/22	国体	山梨/甲府市
225	田中原	山梨	17H01-1011	早稲田	2	571	282	289	6/19	北信越体育大会	福井/福井市
225	河原田	和歌山	30H01-1001	和歌山	3	571	288	283	4/11	全国関西春季	和歌山/日高川町
225	住田隆	山口	27H06-1002	和歌山	3	571	272	299	8/2	平成22年度高校選手権	神栖/宜野湾市
225	東慎	山口	35H03-1005	和歌山	3	571	293	278	5/23	国体	山口/岩国市
225	中田慎	山口	41H01-1008	和歌山	2	571	286	285	10/31	平成22年度高校選手権	佐賀/佐賀市
225	飯田憲	山口	43H05-1007	和歌山	2	571	305	266	6/6	国体	熊本/菊陽町
225	中川憲	北海道	01H40-1001	札幌	3	571	296	275	8/8	国体	北海道/札幌市
235	佐藤康	山形	06H08-1001	鶴岡	3	570	276	294	6/5	国体	山形/鶴岡市
235	仁村正	山形	13H30-1004	鶴岡	2	570	293	277	9/26	国体	山形/鶴岡市
235	清水亮	山形	21H09-1001	鶴岡	3	570	291	279	4/29	国体	静岡/掛川市
235	古川亮	山形	29H01-1008	鶴岡	3	570	276	294	5/30	国体	奈良/桜井市
235	山田亮	山形	29H03-1006	鶴岡	2	570	291	279	9/19	奈良県高等学校総合体育大会	奈良/桜井市
235	玉本亮	山形	29H03-1012	鶴岡	1	570	279	291	6/13	全国高等学校総合体育大会	奈良/桜井市
235	久保亮	山形	34H12-1001	鶴岡	2	570	285	285	6/19	中国高校総体	山口/周防大島町
235	升谷亮	山形	35H01-1001	鶴岡	3	570	276	294	5/29	山口県高校総体	山口/周防大島町
243	富田亮	山形	12H07-1014	鶴岡	2	569	285	284	6/4	国体	千葉/船橋市
243	河野拓	山形	15H01-1008	鶴岡	2	569	289	280	5/4	国体	山梨/甲府市
243	品川拓	山形	34H11-1002	鶴岡	3	569	279	290	9/18	つま恋カップ	静岡/掛川市
243	宮坂拓	山形	35H06-1001	鶴岡	3	569	291	278	5/29	山口県総合体育大会	山口/周防大島町
243	宮坂拓	山形	43H03-1001	鶴岡	3	569	292	277	5/29	国体	熊本/宇土市
248	大川雄	山形	09H09-1002	鶴岡	2	568	291	277	6/5	インターハイ	栃木/那珂川町
248	大川雄	山形	11H01-1023	鶴岡	1	568	272	296	11/7	埼玉県大会	埼玉/宮代町
248	大野翔	山形	12H02-1007	鶴岡	2	568	292	276	4/30	関東大会	千葉/船橋市
248	岩田典	山形	22H03-1003	鶴岡	2	568	275	293	9/5	東海アーチェリー選手権大会	静岡/牧之原市
248	山口晃	山形	31H03-1003	鶴岡	3	568	291	277	5/29-30	第45回鳥取県高校総体	鳥取/倉吉市
253	長嶺利	山形	02H01-1001	鶴岡	3	567	287	280	7/11	国体	青森/八戸市
253	本宮洗	山形	04H04-1003	鶴岡	3	567	287	280	5/30	2010年度高校7-男子-総体	宮城/仙台市
253	香林洗	山形	19H02-1003	鶴岡	2	567	281	286	9/12	北信越選手権	新潟/新潟市
253	吉村卓	山形	29H03-1014	鶴岡	1	567	283	284	6/13	全国高等学校総合体育大会	奈良/桜井市
253	正地卓	山形	34H11-1008	鶴岡	2	567	282	285	5/1	国体	広島/安芸高田市
258	田中克	山形	09H09-1009	鶴岡	2	566	305	261	6/5	インターハイ	栃木/那珂川町
258	東郷大	山形	11H05-1008	鶴岡	3	566	299	267	6/6	国体	埼玉/上尾市
258	清水啓	山形	11H06-1002	鶴岡	3	566	283	283	4/28	関東大会	埼玉/さいたま市
258	佃和	山形	13H04-1007	鶴岡	2	566	287	279	5/16	全国予選	東京/駒沢第一
262	諏訪孝	山形	17H01-1007	鶴岡	2	565	281	284	6/19	北信越体育大会	福井/福井市
262	水野翔	山形	34H11-1001	鶴岡	3	565	287	278	6/12	国体	広島/安芸高田市
262	山田翔	山形	35H03-1007	鶴岡	2	565	273	292	4/24	中国大会	山口/岩国市
262	那須光	山形	43H05-1002	鶴岡	3	565	280	285	5/30	国体	熊本/宇土市
266	森太郎	山形	25H03-1001	鶴岡	3	564	280	284	6/4	国体	滋賀/彦根市
266	藤田真	山形	26H08-1009	鶴岡	2	564	280	284	6/20	国体	京都/南丹市
266	森田直	山形	29H06-1006	鶴岡	2	564	300	264	6/13	全国高等学校総合体育大会	奈良/桜井市
266	河野直	山形	36H02-1006	鶴岡	3	564	287	277	5/3	山口県GW	山口/周防大島町
266	友松友	山形	43H01-1003	鶴岡	2	564	284	280	6/6	国体	熊本/菊陽町
271	大友友	山形	06H06-1005	鶴岡	3	563	291	272	6/5	国体	山形/鶴岡市
271	大倉友	山形	16H11-1006	鶴岡	2	563	279	284	5/29	国体	新潟/燕市
271	矢野友	山形	09H01-1003	鶴岡	2	563	280	283	5/23	国体	栃木/那珂川町
271	山本友	山形	12H01-1008	鶴岡	2	563	286	277	6/4	国体	千葉/船橋市
271	小知和	山形	14H03-1006	鶴岡	2	563	293	270	5/3	国体	神奈川/横浜
271	和所拓	山形	26H07-1007	鶴岡	2	563	282	281	6/20	国体	京都/南丹市
271	駒田良	山形	29H01-1004	鶴岡	3	563	289	274	6/13	全国高等学校総合体育大会	奈良/桜井市
271	三宅良	山形	34H01-1002	鶴岡	3	563	270	293	6/12	国体	広島/安芸高田市
279	菅原崇	山形	06H06-1007	鶴岡	2	562	275	287	6/5	国体	山形/鶴岡市
279	小泉学	山形	13H04-1015	鶴岡	1	562	280	282	5/16	全国予選	東京/駒沢第一
279	田代村	山形	21H05-1006	鶴岡	3	562	287	275	6/19	東海	愛知/岡崎市
279	岡村俊	山形	27H14-1001	鶴岡	3	562	278	284	4/29	春季大会	大阪/茨木市
279	大庭明	山形	27H05-1003	鶴岡	3	562	272	290	4/29	春季大会	大阪/茨木市
279	菅翔	山形	44H17-1006	鶴岡	2	562	291	271	6/26	第7回国体少年男女予選	大分/大分市
279	健人	山形	11H01-1005	鶴岡	3	562	281	281	6/5	平成22年度第45回国民体育大会	佐賀/佐賀市
286	三浦拓	山形	04H01-1002	鶴岡	3	561	287	274	5/30	2010年度高校7-男子-総体	宮城/仙台市
286	三浦拓	山形	07H01-1002	鶴岡	3	561	276	285	6/25	第28回東北高等学校7-男子-選手権大会	岩手/八幡平市
286	長谷川亮	山形	16H01-1019	鶴岡	2	561	273	288	7/19	国体	新潟/燕市
286	荒木亮	山形	16H15-1001	鶴岡	3	561	282	279	5/23	国体	新潟/燕市
286	寺嶋陽	山形	25H13-1005	鶴岡	2	561	300	261	6/4	春季予選	滋賀/彦根市
286	安藤孔	山形	28H12-1014	鶴岡	2	561	280	281	10/24	国体	兵庫/神戸市
286	西本卓	山形	34H08-1001	鶴岡	2	561	286	275	6/12	国体	広島/安芸高田市
286	山田勇	山形	35H06-1008	鶴岡	2	561	278	283	5/29	山口県総合体育大会	山口/周防大島町
286	清藤和	山形	01H02-1003	鶴岡	2	561	275	286	6/17	北海道	北海道/赤井川村
295	大石大	山形	16H01-1002	鶴岡	3	560	278	282	5/29	国体	新潟/燕市
295	大竹和	山形	11H02-1009	鶴岡	2	560	281	279	6/6	学校総体	埼玉/上尾市
295	谷本和	山形	11H12-1001	鶴岡	3	560	268	292	4/28	関東大会	埼玉/さいたま市
295	谷本和	山形	21H12-1002	鶴岡	3	560	275	285	6/19	東海	愛知/岡崎市
295	宮本和	山形	27H03-1018	鶴岡	2	560	274	286	8/29	大阪高校総体	大阪/堺市
295	内藤和	山形	28H01-1003	鶴岡	3	560	271	289	6/5	国体	兵庫/加東市
295	室瀬和	山形	34H05-1001	鶴岡	3	560	279	281	6/12	国体	広島/安芸高田市

男子 70m

男子 70m ダブルラウンド

順位	氏名	都道府県	登録番号	学校名	学年	合計	70m	70m	月/日	試合名	会場
302	鳥海弘樹	埼玉	11H05-1010	春日部共栄	2	559	274	285	11/7	埼玉県民大会兼新人大会	埼玉/宮代町
302	小久保篤一	埼玉	11H05-1019	春日部共栄	2	559	268	291	6/6	学校総体県予選	埼玉/上尾市
302	鈴木信友	埼玉	11H12-1002	春日部共栄	3	559	282	277	6/6	学校総体県予選	埼玉/上尾市
302	藤岡健一	滋賀	25H13-1002	日市	2	559	285	274	6/4	春季総体	滋賀/愛荘町
302	竹谷健亮	奈良	29H01-1005	奈良倉敷	3	559	267	292	6/13	全国高等学校総合体育大会奈良県予選	奈良/桜井市
302	吉岡大裕	鳥取	31H03-1010	吉江志	2	559	280	279	5/29~30	第45回鳥取県高校総体	鳥取/倉吉市
302	西川大裕	北海道	41H01-1010	松前工業	3	559	298	261	6/6	国体1次予選	鳥取/松江市
302	大澤諒之	北海道	01H10-1002	帯広工業	3	559	284	275	8/8	平成22年度高校選手権	北海道/札幌市
311	福屋翼	北海道	11H01-1008	帯広工業	3	558	277	281	6/6	国体最終選考会	北海道/札幌市
311	佐藤優人	埼玉	11H13-1007	越谷工業	2	558	267	291	7/24	国体記念大会	埼玉/宮代町
311	平野佑樹	山口	34H25-1006	萩工業	2	558	258	300	6/6	国体2次予選	広島/安芸高田市
311	秋守優也	山口	35H05-1007	萩工業	2	558	278	280	6/6	国体2次予選	山口/岩国市
311	立石将平	香取	36H02-1011	高野第一	3	558	278	280	5/30	国体予選	香取/三木町
311	南里介	神奈川	41H01-1004	相模工業	3	558	286	272	6/5	平成22年度第45回鳥取県高校総体	佐賀/佐賀市
317	竹内茂高	神奈川	14H01-1012	海老名相模	2	557	280	277	4/24	県春季大会	神奈川/横浜
317	弘灰輔	奈良	14H12-1001	海老名相模	3	557	279	278	5/3	第2回国体予選	神奈川/横浜
317	西岡宏高	奈良	29H03-1001	海老名相模	3	557	278	279	5/30	国体2次予選	奈良/桜井市
317	阪上仁	兵庫	28H03-1009	甲南工業	2	557	278	279	10/24	県新人大会	兵庫/神戸市
317	門脇崇	兵庫	34H08-1002	山陽工業	2	557	270	287	6/6	国体2次予選	広島/安芸高田市
322	大庭雄介	埼玉	11H13-1004	越谷工業	3	556	289	267	6/6	学校総体県予選	埼玉/上尾市
322	南橋勇輝	埼玉	25H11-1003	北谷工業	2	556	277	279	7/17	近畿高校選手権	大阪/豊中市
322	津田裕亮	奈良	29H01-1006	奈良工業	3	556	282	274	6/13	全国高等学校総合体育大会奈良県予選	奈良/桜井市
322	津田秋也	奈良	36H02-1016	音海寺大	2	556	276	280	7/11	夏季2次予選	香川/観音寺市
322	橋本佳史	北海道	43H03-1010	東宮	1	556	283	273	11/14	県高校選手権	熊本/菊池市
327	浜田裕司	北海道	11H12-1013	東宮	1	555	284	271	11/7	埼玉県民大会兼新人大会	埼玉/宮代町
327	吉村峻晃	東京都	13H05-1019	日本工大駒場	1	555	277	278	4/25	関東新人大会	東京/駒沢第一
327	筒井周平	静岡県	21H06-1004	浜松商業	2	555	270	285	6/6	県総体	静岡/掛川市
327	北村俊哉	静岡県	25H12-1008	浜松商業	2	555	273	282	6/4	春季総体	静岡/愛荘町
327	渡邊和哉	静岡県	43H03-1004	東海大開成	2	555	267	288	5/29	県高校総体	熊本/宇土市
332	杉原代志文	東京都	11H01-1017	早稲田大	2	554	280	274	6/6	学校総体県予選	埼玉/上尾市
332	松井裕一	長野	13H14-1004	早稲田大	3	554	268	286	5/30	全国予選	東京/駒沢第一
332	樋口裕一	東京都	17H01-1002	早稲田大	3	554	273	281	5/16	国体2次予選	長野/木下町
332	小笠原康太	愛媛	22H10-1009	愛媛工業大	2	554	276	278	6/19	東海高等学校総合体育大会	愛知/岡崎市
336	小野翔太	東京都	13H08-1004	習志野工業	3	553	267	286	9/26	都選	東京/駒沢第一
336	中道悠太	東京都	21H09-1002	習志野工業	3	553	289	264	6/6	県総体	静岡/掛川市
336	川上慎	東京都	21H05-1005	習志野工業	3	553	278	275	6/6	県総体	静岡/掛川市
336	堀江裕貴	奈良	29H01-1021	北谷工業	2	553	269	284	9/19	奈良県高等学校総合体育大会	奈良/桜井市
336	中村裕貴	岡山	33H05-1001	数松工業	3	553	278	275	6/13	国体県予選	岡山/日生市
336	樽谷勝志	岡山	36H05-1003	数松工業	2	553	287	266	6/20	国体予選	香川/三木町
336	坂口大河	北海道	01H40-1006	札幌工業	3	553	286	267	6/17	北海道高校選手権	北海道/赤井川村
343	石川和毅	北海道	13H04-1003	札幌工業	2	552	282	270	4/25	関東予選	東京/駒沢第一
343	木内崇博	東京都	13H08-1005	習志野工業	3	552	275	277	5/16	全国予選	東京/駒沢第一
343	岩波純平	東京都	13H12-1001	習志野工業	3	552	279	273	4/25	関東予選	東京/駒沢第一
343	岩谷和樹	東京都	19H05-1001	習志野工業	2	552	261	291	6/19	北信越高校選手権	東京/駒沢第一
343	鈴木聡	東京都	26H01-1014	習志野工業	2	552	278	274	6/20	国体選手権	京都/南丹市
348	河井原弘	東京都	02H01-1003	本志農本	3	551	272	279	6/26	東北高校選手権	岩手/八幡平市
348	酒井涉	東京都	07H01-1004	三田村代	2	551	273	278	6/25	第28回東北高等学校7-7チリ-選手権	岩手/八幡平市
348	河井雅人	福岡	11H12-1007	三田村代	2	551	283	268	4/28	関東大会	埼玉/さいたま市
348	住谷浩輔	埼玉	11H13-1009	越谷工業	2	551	283	268	8/15	埼玉県国体強化記録会	埼玉/宮代町
348	樋口悠平	埼玉	11H13-1011	越谷工業	2	551	293	258	8/15	埼玉県国体強化記録会	埼玉/宮代町
348	関口良真	東京都	13H20-1001	国際基督教	2	551	275	276	5/30	埼玉県国体強化予選	東京/駒沢第一
348	清水良志	奈良	25H03-1004	奈良工業	2	551	289	262	6/27	国体最終予選	滋賀/愛荘町
348	高島匡史	奈良	29H03-1008	奈良工業	2	551	280	271	5/16	国体1次予選	奈良/桜井市
348	森川匡史	兵庫	28H14-1004	滝野工業	2	551	264	287	6/20	国体選考	兵庫/神戸市
348	木村直史	奈良	35H03-1002	聖光学院	3	551	280	271	6/6	国体2次予選	山口/岩国市
348	衣笠実佑	鳥取	31H02-1002	倉吉工業	3	551	265	286	5/29~30	第45回鳥取県高校総体	鳥取/倉吉市
348	荒井康佑	香取	36H06-1009	香取工業	2	551	275	276	8/2	全国高校総体	沖縄/宜野湾市
360	山本祐樹	和歌山	30H03-1008	和歌山工業	1	550	286	264	10/10	第11回阪塚十朗杯	大阪/岸和田市
360	中津光晴	東京都	43H05-1003	習志野工業	3	550	279	271	6/6	国体予選	熊本/菊池市
362	佐藤祐太	東京都	08H03-1003	習志野工業	3	549	267	282	6/20	全国総体予選	茨城/水戸市
362	永倉千翔	東京都	13H05-1012	習志野工業	2	549	282	267	9/26	都選	東京/駒沢第一
362	安田千里	神奈川	14H12-1010	日本工大駒場	2	549	278	271	5/29	県高校総体	神奈川/横浜
362	井藤司	愛媛	22H06-1008	知賀工業	1	549	272	277	5/23	愛知県高等学校総合体育大会	愛知/岡崎市
362	長石雅也	東京都	25H13-1001	八日市	2	549	284	265	6/4	春季総体	滋賀/愛荘町
362	西山翔一郎	福岡	28H03-1007	甲南工業	3	549	249	300	5/9	近畿私学大会	兵庫/神戸市
362	八木啓太	福岡	20H04-1003	高良工業	3	549	263	286	6/4	春季総体	福井/福井市
369	川上慎	新潟	16H01-1016	高良工業	2	548	261	287	5/29	春季総体	福井/福井市
369	小刀優人	新潟	09H06-1012	高良工業	2	548	266	282	6/5	インターハイ予選	新潟/燕市
369	藤塚拓	岐阜	24H03-1009	沼田工業	2	548	268	280	4/18	岐阜県高校春季大会	岐阜/那珂川町
369	鎌谷宏希	山梨	35H05-1002	布施工業	3	548	274	274	4/24	中国大会予選	高山市
369	内田直輝	山梨	32H01-1004	布施工業	3	548	269	279	8/22	国体中国ブロック	山口/岩国市
374	小林悠貴	新潟	16H01-1017	沼田工業	2	547	278	269	7/18	国体予選4次会	新潟/燕市
374	松井駿佑	新潟	17H04-1001	沼田工業	3	547	278	269	4/18	国体1次予選	新潟/燕市
374	笠野敦也	長野	17H04-1004	上田工業	3	547	273	274	6/19	北信越体育大会	福井/福井市
374	河合貴之	静岡県	21H12-1001	天竜林業	3	547	284	263	9/5	東海ターゲット選手権	静岡/牧ノ原市
374	山田暢紀	静岡県	24H05-1004	可北工業	3	547	258	289	6/19	第57回東海高校総合体育大会	愛知/岡崎市
374	新村晋平	滋賀	25H11-1001	可北工業	2	547	259	288	6/27	国体最終予選	滋賀/愛荘町
374	金澤翔太	奈良	29H01-1003	北谷工業	3	547	287	260	5/16	国体1次予選	奈良/桜井市
374	東恩納翔太	沖縄	47H02-1004	宜野湾工業	2	547	266	281	5/31	県高校総体	沖縄/宜野湾市
382	桂山侃也	青森	02H05-1025	戸森工業	2	546	268	278	7/11	国体県予選	青森/八戸市
382	蝦小葉	青森	02H09-1002	戸森工業	3	546	285	261	6/26	東北高校選手権	岩手/八幡平市
382	小葉慎	青森	16H02-1007	戸森工業	2	546	272	274	7/18	国体予選4次会	新潟/燕市
382	原田航吉	愛知県	22H06-1001	豊田工業	3	546	284	262	5/23	愛知県高等学校総合体育大会	愛知/岡崎市
386	大木一輝	静岡県	05H02-1004	豊田工業	3	545	283	262	7/17	第10回ライジングサンカップ	岩手/八幡平市
386	佐々木昌	静岡県	16H01-1005	豊田工業	3	545	275	270	5/29	県総体	新潟/燕市
386	平山昌	静岡県	08H01-1003	豊田工業	3	545	266	279	6/20	県民総体	茨城/水戸市
386	中川一	静岡県	11H01-1005	宮川工業	3	545	271	274	6/6	学校総体予選	埼玉/上尾市
386	村上剛史	東京都	13H05-1006	日本工大駒場	3	545	258	287	5/30	全国予選	東京/駒沢第一
386	富田直也	東京都	21H05-1019	日本工大駒場	2	545	268	277	5/16	県5月記録予選	静岡/袋井市
386	岩本直也	兵庫県	29H01-1014	浪速工業	2	545	266	279	5/16	国体1次予選	奈良/桜井市
386	岡本雅彦	兵庫県	28H14-1005	川第	2	545	260	285	5/9	近畿私学大会	兵庫/神戸市
386	岡洋平	兵庫県	28H05-1006	星陵工業	2	545	269	276	6/20	国体選考	兵庫/神戸市
386	塚越智晴	北海道	01H40-1004	札幌工業	3	545	262	283	6/17	北海道高校選手権	北海道/赤井川村
386	辰野翔	北海道	01H10-1004	札幌工業	3	545	277	268	6/17	北海道高校選手権	北海道/赤井川村
397	椎谷海翔	新潟	16H02-1001	沼田工業	3	544	263	281	7/18	国体予選1次会	新潟/燕市
397	高塚新	新潟	16H02-1005	沼田工業	3	544	264	280	5/23	国体予選1次会	新潟/燕市
397	山田賢二	山梨	15H01-1003	甲府工業	3	544	281	263	5/22	国体予選	山梨/甲府市
397	崎山裕亮	静岡県	21H09-1009	浜松工業	2	544	260	284	6/6	国体予選	静岡/掛川市
397	篠原浩	静岡県	21H09-1011	浜松工業	2	544	278	266	6/6	県総体	静岡/掛川市

男子 70m ダブルラウンド

順位	氏名	都道府県	登録番号	学校名	学年	合計	70m	70m	月/日	試合名	会場	
397	鈴木 實博	静岡県	21H20-1002	椽高	原西	3	544	268	276	6/6	県総体大会	静岡市
397	古守 杏	岐阜県	24H02-1006	山泊	西	3	544	273	271	6/19	第57回東海高校総体大会	岡崎市
397	前田 大樹	東京都	18H06-1005	同奈奈	良	2	544	275	269	6/5	インターハイ予選	富山県黒部市
397	和田 拓馬	東京都	26H01-1015	同奈奈	良	2	544	286	258	6/6	インターハイ予選	京都府福知山市
397	柳 翔太	東京都	29H01-1011	同奈奈	良	3	544	277	267	5/16	インターハイ予選	奈良県桜井市
397	松村 大智	東京都	29H03-1003	同奈奈	良	3	544	272	272	6/13	全国高等学校総合体育大会奈良県予選	奈良県桜井市
397	麻生 耕誠	東京都	41H02-1005	同奈奈	良	2	544	273	271	6/5	手塚22年度第45回全国高等学校総合体育大会	佐賀県佐賀市
409	後藤 中耕	東京都	24H03-1007	垣大	西津	2	543	273	270	8/9	岐阜県合同強化練習会記録会	岐阜県高山市
409	藤谷 郁哉	東京都	25H11-1005	垣大	北津	2	543	270	273	6/27	国体最終予選	滋賀県愛荘町
409	後藤 真穂	東京都	26H07-1001	垣大	水長	3	543	268	275	6/20	国体選手権予選	京都府南丹市
409	濱崎 真穂	東京都	43H05-1010	垣大	水長	1	543	267	276	11/14	県高校選手権	徳島県菊池市
413	藤田 健太	東京都	16H01-1007	岡宮	工開	3	542	277	265	4/24	県高校選手権	新潟県新潟市
413	高岡 秀典	東京都	11H01-1004	岡宮	工開	3	542	275	267	6/6	学校総体大会	埼玉県上尾市
413	金子 遼	東京都	11H05-1017	岡宮	工開	2	542	276	266	11/7	埼玉県大会	埼玉県宮代町
413	近藤 護	東京都	33H06-1004	日山	共栄	2	542	267	275	6/19	中野大会	山口県周防大島町
413	和田 一志	東京都	34H11-1012	日山	共栄	2	542	289	253	6/12	中野大会	広島県安芸高田市
418	吉田 純	東京都	16H01-1009	日山	共栄	3	541	271	270	5/29	中野大会	広島県安芸高田市
418	伊藤 一馬	東京都	21H06-1001	日山	共栄	3	541	258	283	6/6	中野大会	静岡県掛川市
418	丸居 太郎	東京都	25H11-1004	日山	共栄	2	541	273	268	6/4	中野大会	滋賀県愛荘町
418	大槻 河葉	東京都	26H08-1006	日山	共栄	2	541	271	270	6/20	国体選手権予選	京都府南丹市
422	今井 拓斗	東京都	09H06-1010	日山	共栄	2	540	266	274	6/20	国体選手権予選	栃木県那珂川町
422	金森 拓磨	東京都	25H12-1006	日山	共栄	2	540	272	268	6/4	国体選手権予選	滋賀県愛荘町
422	植地 圭介	東京都	28H01-1001	日山	共栄	3	540	281	259	6/20	国体選手権予選	兵庫県神戸市
422	井口 敬介	東京都	34H14-1013	日山	共栄	2	540	281	259	5/1	県高校選手権	広島県安芸高田市
422	秋井 真太郎	東京都	34H06-1002	日山	共栄	2	540	271	269	6/12	県高校選手権	広島県安芸高田市
427	坂本 健太郎	東京都	11H13-1015	日山	共栄	1	539	266	273	11/7	埼玉県大会	埼玉県宮代町
427	浦野 匠吾	東京都	13H30-1002	日山	共栄	2	539	268	271	9/26	埼玉県大会	東京都駒沢第一
427	古田 一成	東京都	23H06-1001	日山	共栄	2	539	275	264	8/2	全国大会	沖縄県宜野湾市
430	宮古 健瑠	東京都	02H10-1007	日山	共栄	2	538	283	255	7/11	全国大会	青森県八戸市
430	増田 祐	東京都	09H06-1005	日山	共栄	3	538	276	262	6/5	インターハイ予選	栃木県那珂川町
430	山田 晃	東京都	13H05-1005	日山	共栄	3	538	275	263	5/16	インターハイ予選	東京都駒沢第一
430	橋本 侑弥	東京都	27H10-1001	日山	共栄	3	538	260	278	8/29	大阪高校総体個人決	大阪府堺市
430	板波 阿丹	東京都	28H12-1015	日山	共栄	2	538	258	280	10/24	大阪高校総体個人決	兵庫県神戸市
430	早川 明彦	東京都	33H05-1002	日山	共栄	3	538	271	267	6/13	国体選手権予選	岡山県日生市
436	今村 貴盛	東京都	26H06-1004	日山	共栄	3	537	267	270	6/20	国体選手権予選	京都府南丹市
436	外山 雄介	東京都	26H07-1003	日山	共栄	3	537	280	257	7/4	国体選手権予選	東京都南丹市
438	倉池 竜	東京都	13H08-1006	日山	共栄	3	536	260	276	5/30	全国大会	東京都駒沢第一
438	池谷 竜	東京都	21H06-1003	日山	共栄	2	536	259	277	6/6	全国大会	静岡県掛川市
438	池上 毅	東京都	29H03-1009	日山	共栄	2	536	272	264	6/13	全国高等学校総合体育大会奈良県予選	奈良県桜井市
438	杉江 優輝	東京都	27H06-1001	日山	共栄	3	536	274	262	4/29	春季大会個人決	大阪府茨木市
438	柳 善雅	東京都	28H01-1005	日山	共栄	3	536	268	268	5/9	近畿私学選考会	兵庫県神戸市
438	吉崎 大	東京都	35H06-1007	日山	共栄	2	536	266	270	6/6	国体2次予選	山口県岩国市
438	吉崎 良	東京都	35H05-1004	日山	共栄	3	536	261	275	5/30	国体総予選	山口県岩国市
438	影山 阿斗	東京都	36H06-1005	日山	共栄	2	536	265	271	7/11	夏季公認予選	香川県観音寺市
446	田上 友樹	東京都	16H01-1023	日山	共栄	2	535	282	253	6/6	国体予選2次	新潟県燕市
446	上原 雅貴	東京都	11H06-1014	日山	共栄	2	535	272	263	7/24	国体予選2次	埼玉県宮代町
446	齋藤 拓也	東京都	21H20-1006	日山	共栄	3	535	267	268	5/16	県5月記念大会	静岡県掛川市
446	吉村 浩亮	東京都	29H03-1010	日山	共栄	2	535	275	260	9/19	奈良県高等学校総合体育大会	奈良県桜井市
446	野村 浩秀	東京都	34H20-1002	日山	共栄	2	535	256	279	5/23	国体1次予選	広島県安芸高田市
446	篠原 大	東京都	31H01-1004	日山	共栄	2	535	291	244	6/19	国体高校選手権	山口県周防大島町
452	鈴木 達也	東京都	08C01-1076	日山	共栄	2	534	260	274	5/4	関東大会	茨城県水戸市
452	積田 悠希	東京都	12H01-1002	日山	共栄	3	534	266	268	6/4	関東大会	千葉県船橋市
452	清水 堂弘	東京都	12H07-1012	日山	共栄	2	534	277	257	6/4	関東大会	千葉県船橋市
452	山下 静	東京都	21H10-1005	日山	共栄	3	534	269	265	6/6	関東大会	静岡県掛川市
452	加藤 大貴	東京都	25H12-1005	日山	共栄	2	534	271	263	6/4	春季大会	滋賀県愛荘町
452	小林 大齊	東京都	26H08-1001	日山	共栄	3	534	275	259	7/4	国体選手権予選	京都府南丹市
452	國澤 主	東京都	29H01-1016	日山	共栄	2	534	277	257	5/30	国体高校選手権	奈良県桜井市
452	野間 悠汰	東京都	34H11-1004	日山	共栄	2	534	279	255	5/1	国体高校選手権	広島県安芸高田市
452	柏原 健志	東京都	32H01-1001	日山	共栄	3	534	257	277	6/19	中野大会	山口県周防大島町
452	松本 健汰	東京都	36H05-1007	日山	共栄	2	534	264	270	6/6	中野大会	香川県高松市
462	亀山 智洋	東京都	11H01-1003	日山	共栄	3	533	264	269	4/28	関東大会	埼玉県さいたま市
462	遠藤 篤志	東京都	21H16-1004	日山	共栄	2	533	264	269	6/6	関東大会	静岡県掛川市
462	大城 翔	東京都	47H01-1014	日山	共栄	1	533	244	269	8/2	全国高校総体	沖縄県宜野湾市
465	伊藤 将照	東京都	05H02-1011	日山	共栄	2	532	282	250	6/6	秋田県高校総体	秋田県秋田市
465	安東 大輝	東京都	05H02-1002	日山	共栄	3	532	263	269	6/6	秋田県高校総体	秋田県秋田市
465	水野 祐太郎	東京都	21H09-1003	日山	共栄	3	532	268	264	6/6	国体高校選手権	静岡県掛川市
468	西條 隆介	東京都	04H01-1003	日山	共栄	3	531	268	263	5/30	2019年度第41回全国高等学校総合体育大会	宮城県仙台市
468	山本 隆介	東京都	28H10-1004	日山	共栄	3	531	267	264	6/5	県総体決勝	兵庫県加東市
468	下勝 達也	東京都	34H05-1004	日山	共栄	2	531	271	260	6/12	県総体予選	広島県安芸高田市
468	竹森 大地	東京都	34H06-1001	日山	共栄	2	531	254	277	6/12	県総体予選	広島県安芸高田市
472	藤沼 知秀	東京都	09H09-1008	日山	共栄	2	530	262	268	6/5	インターハイ予選	栃木県那珂川町
472	井桁 和輝	東京都	12H9-1001	日山	共栄	3	530	273	257	6/4	県総体予選	千葉県船橋市
472	小笠原 駿	東京都	12H01-1014	日山	共栄	3	530	263	267	6/4	県総体予選	千葉県船橋市
472	小笠原 巧	東京都	13H14-1012	日山	共栄	2	530	262	268	9/26	都選	東京都駒沢第一
472	林 達也	東京都	26H06-1005	日山	共栄	3	530	278	252	6/6	インターハイ予選	東京都福知山市
472	小田 達登	東京都	27H03-1014	日山	共栄	2	530	263	267	8/29	大阪高校総体個人決	大阪府堺市
472	星野 友也	東京都	36H05-1006	日山	共栄	2	530	265	265	5/30	国体予選1	香川県三木町
479	高須 睦	東京都	09H09-1006	日山	共栄	2	529	278	251	6/5	インターハイ予選	栃木県那珂川町
479	小林 功卓	東京都	15H01-1010	日山	共栄	2	529	262	267	5/4	国体予選	山梨県甲府市
479	木下 裕介	東京都	21H09-1004	日山	共栄	3	529	268	261	6/6	県総体予選	静岡県掛川市
479	南部 誠志	東京都	29H01-1018	日山	共栄	2	529	249	280	9/19	奈良県高等学校総合体育大会	奈良県桜井市
479	今岡 誠志	東京都	32H03-1008	日山	共栄	2	529	260	269	8/22	国体中国ブロック	鳥取県鳥取市
479	山本 博	東京都	39H03-1004	日山	共栄	2	529	274	255	8/2	全国高等学校総合体育大会	神川県宜野湾市
485	小針 和博	東京都	11H02-1005	日山	共栄	2	528	269	259	7/24	国体記念大会	埼玉県宮代町
485	阿波 貴	東京都	11H13-1006	日山	共栄	2	528	266	262	7/24	国体記念大会	埼玉県宮代町
485	陳 明輝	東京都	13H10-1006	日山	共栄	1	528	256	272	5/16	全国大会	東京都駒沢第一
485	邊見 元安	東京都	28H10-1007	日山	共栄	2	528	252	276	10/24	全国大会	兵庫県神戸市
485	安野 翔	東京都	34H11-1011	日山	共栄	2	528	264	264	5/23	国体1次予選	広島県安芸高田市
490	安野 翔	東京都	12H07-1018	日山	共栄	2	527	263	264	5/9	国体1次予選	千葉県船橋市
490	安野 翔	東京都	15H01-1014	日山	共栄	1	527	259	268	6/19	国体予選	山梨県甲府市
490	井上 貴志	東京都	26H01-1009	日山	共栄	2	527	263	264	6/6	インターハイ予選	東京都福知山市
490	井上 貴志	東京都	29H02-1002	日山	共栄	3	527	274	253	6/13	全国高等学校総合体育大会奈良県予選	奈良県桜井市
490	岸下 直哉	東京都	01H09-1004	日山	共栄	3	527	260	267	6/17	北海道高校選手権	北海道赤井川村
495	柴山 知大	東京都	08H03-1004	日山	共栄	3	526	269	257	6/12	関東大会	千葉県船橋市
495	大村 勇太	東京都	11H13-1010	日山	共栄	2	526	257	269	11/7	埼玉県大会	埼玉県宮代町
495	海宝 駿介	東京都	12H01-1013	日山	共栄	3	526	261	265	4/30	関東大会	千葉県船橋市
495	高村 晴也	東京都	21H05-1018	日山	共栄	2	526	268	258	6/6	国体総予選	静岡県掛川市
495	高田 昌貴	東京都	28H14-1006	日山	共栄	1	526	286	240	5/9	近畿私学選考会	兵庫県神戸市
495	森 昌宏	東京都	36H02-1008	日山	共栄	3	526	259	267	5/30	国体予選	香川県三木町
495	向出 俊央	東京都	20H04-1001	日山	共栄	3	526	271	255	6/4	春季大会	福井県福井市

男子 70m

男子 70m ダブルラウンド

順位	氏名	都道府県	登録番号	学校名	学年	合計	70m	70m	月/日	試合名	会場
502	阿部浩之	秋田	05H02-1009	田南	2	525	263	262	6/20	県民体育大会	秋田
502	吉引尚大	千京	12H07-1019	山お	2	525	262	263	5/9	国体1次予選	千葉
502	引原大基	京大	26H08-1008	立工	2	525	269	256	6/20	国体1次予選	南丹
505	内藤大	京大	12H9-1004	早稲	3	524	238	286	4/30	関東大会	千葉
505	金子大	京大	13H14-1018	田高	2	524	254	270	5/30	全日本選手権	東京
505	尾原大	高根	32H03-1004	出雲	3	524	263	261	6/19	中学校総体	山口
508	吉川大	埼埼	11H01-1021	宮開	2	523	270	253	6/6	中学校総体	埼玉
508	高橋大	埼埼	11H02-1003	日豊	2	523	256	267	4/28	埼玉県大会	埼玉
508	柿崎大	埼埼	11H05-1013	日豊	2	523	262	261	11/7	埼玉県大会	埼玉
508	杉浦大	埼埼	13H21-1004	日豊	3	523	264	259	5/30	埼玉県大会	埼玉
508	飯沼大	京京	15H10-1002	海大	3	523	259	264	6/12	関東大会	千葉
508	尾島大	京京	28H14-1001	海大	2	523	253	270	10/24	関東大会	千葉
508	九富大	京京	28H10-1002	海大	3	523	270	253	6/5	関東大会	千葉
508	安藤大	京京	44H17-1003	竹多	2	523	269	254	5/30	分県大会	兵庫
508	村山大	京京	43H07-1005	良学	2	523	280	243	5/23	分県大会	兵庫
517	吉田大	京京	06H02-1004	真学	2	522	274	248	7/11	国体	山形
517	茂木大	京京	09H06-1007	沼ノ	3	522	265	257	6/5	インターハイ	山形
517	石坂大	京京	17H01-1004	笹ノ	3	522	258	264	7/18	国体	長野
517	塚田大	京京	01H09-1006	広三	3	522	262	260	6/17	北海道高校選手権	北海道
517	加藤大	京京	01H40-1007	帆三	2	522	273	249	6/17	北海道高校選手権	北海道
522	秋野大	京京	06H03-1001	鶴岡	3	521	248	273	6/5	高校総体	山形
522	大谷大	京京	16H11-1002	吉田	3	521	248	273	5/3	高校総体	新潟
522	小瀧大	京京	11H12-1009	高安	2	521	260	261	11/7	埼玉県大会	埼玉
522	平山大	京京	22H24-1002	城学	2	521	247	274	5/23	愛知県高等学校総合体育大会	愛知
522	中島大	京京	35H05-1009	布農	2	521	235	286	5/30	県総体	山口
522	高橋大	京京	20H02-1001	田金	3	521	267	254	6/4	春季総体	福井
528	森田大	京京	04H01-1018	仙台	2	520	268	252	6/13	全日本選手権	宮城
528	村上大	京京	07H01-1003	仙台	3	520	258	262	8/2	平成22年度全国総合体育大会	神縄
528	菅原大	京京	13H05-1001	日本工	3	520	257	263	4/25	関東大会	東京
528	青木大	京京	23H01-1002	日三	3	520	252	268	5/29	三重県大会	三重
528	弓場大	京京	28H03-1008	三甲	3	520	272	248	4/29	神戸支部	兵庫
528	喜田大	京京	36H02-1004	視日	3	520	251	269	5/30	国体	香川
534	大橋大	京京	13H05-1003	日本工	3	519	250	269	4/25	関東大会	東京
534	羽田大	京京	15H01-1005	甲水	3	519	262	257	6/6	全国総体	山梨
534	那野大	京京	43H05-1004	水府	2	519	262	257	6/6	全国総体	熊本
537	白久大	京京	02H08-1007	青森	3	518	266	252	6/26	関東大会	岩手
537	阿久大	京京	11H11-1002	青森	2	518	261	257	4/28	関東大会	埼玉
537	数川大	京京	13H14-1015	早稲	2	518	277	241	5/30	全日本選手権	東京
537	櫻庭大	京京	13H20-1005	国際	2	518	255	263	5/30	全日本選手権	東京
537	太田大	京京	21H09-1013	和伸	2	518	254	264	6/6	県総体	静岡
537	神谷大	京京	21H05-1004	昂明	3	518	263	255	5/16	県5月総体	静岡
537	前沼大	京京	24H05-1003	濱松	3	518	269	249	5/23	岐阜県高校総体	岐阜
537	宮里大	京京	26H01-1005	同志	3	518	267	251	6/6	インターハイ	奈良
537	白石大	京京	29H01-1017	奈山	2	518	251	267	9/19	奈良県高等学校総合体育大会	奈良
537	峯大	京京	27H14-1004	山夢	2	518	269	249	8/29	大阪高校総体	大阪
537	藤岡大	京京	28H12-1020	野吉	2	518	265	253	10/24	県新人戦	兵庫
537	北園大	京京	31H03-1002	倉戸	3	518	257	261	5/29-30	第45回鳥取県高校総体	鳥取
549	田崎大	京京	02H05-1001	八甲	3	517	249	268	8/3	全国高校総体	神縄
549	土屋大	京京	15H01-1009	戸府	2	517	249	268	6/19	国体	山梨
549	板倉大	京京	21H20-1005	由明	3	517	252	265	6/6	県総体	静岡
549	黒森大	京京	36H05-1004	高松	2	517	255	267	5/30	国体	香川
549	石川大	京京	37H06-1003	島科	3	517	269	248	8/2	全国高校総体	神縄
549	佐野大	京京	37H06-1001	島科	3	517	260	257	8/2	全国高校総体	神縄
555	瀧野大	京京	04H07-1003	仙台	2	516	271	245	6/26,27	平成22年度東北府高等学校選手権大会	岩手
555	岡本大	京京	13H05-1004	日本工	3	516	238	278	5/16	全国総体	東京
555	蒔苗大	京京	21H09-1005	浜大	3	516	257	259	6/6	県総体	静岡
558	新里大	京京	02H05-1020	戸工	3	515	236	279	8/3	全国高校総体	神縄
558	清田大	京京	13H08-1007	八学	3	515	263	252	4/25	関東大会	東京
558	石井大	京京	21H05-1001	浜松	3	515	261	254	6/6	県総体	静岡
558	近藤大	京京	22H10-1011	浜愛	1	515	246	269	5/23	愛知県高等学校総合体育大会	愛知
558	杉浦大	京京	26H01-1003	同志	3	515	247	268	6/6	インターハイ	京都
558	栗原大	京京	20H04-1004	高仙	3	515	261	254	6/4	春季総体	福井
564	渡邊大	京京	04H07-1005	仙台	2	514	242	272	5/30	国体	宮城
564	中村大	京京	09H09-1010	鹿磯	2	514	249	265	5/8	県高校総体	栃木
564	佐藤大	京京	12H01-1011	日早	2	514	269	245	6/6	国体	千葉
564	堤大	京京	13H05-1008	日本工	3	514	260	254	4/25	関東大会	東京
564	岩元大	京京	13H14-1017	日早	2	514	247	267	5/30	全国大会	東京
564	永田大	京京	21H26-1002	清水	2	514	255	259	6/19	東海大会	愛知
564	森清大	京京	18H04-1007	富山	3	514	266	248	6/5	東海大会	富山
564	森中大	京京	19H05-1003	富山	2	514	269	245	6/19	北信越大会	福井
564	宮本大	京京	29H03-1007	良学	2	514	246	268	6/6	国体	奈良
564	船本大	京京	28H11-1005	奈姫	2	514	265	249	10/24	県新人戦	兵庫
564	山原大	京京	34H06-1003	海西	2	514	252	262	6/12	県総体	広島
564	山口大	京京	35H06-1003	海西	2	514	250	264	6/6	国体	山口
564	新城大	京京	47H02-1003	宜野	3	514	257	257	8/2	全国高校総体	神縄
577	大澤大	京京	11H11-1011	宜野	1	513	260	253	11/7	埼玉県大会	埼玉
577	横山大	京京	12H9-1002	船奈	3	513	239	274	4/30	関東大会	千葉
577	宮崎大	京京	29H01-1010	奈秋	3	513	260	253	5/16	国体	奈良
580	藤原大	京京	05H02-1007	田南	3	512	245	267	6/6	秋田県大会	秋田
580	白幡大	京京	06H06-1004	鶴岡	3	512	253	259	6/5	県高校総体	山形
580	傍島大	京京	12H01-1009	早稲	2	512	262	250	6/4	県総体	千葉
580	武井大	京京	13H14-1010	早稲	2	512	272	240	9/26	都選手権	東京
580	山本大	京京	22H03-1006	早稲	2	512	254	258	5/23	愛知県高等学校総合体育大会	愛知
580	東大	京京	22H10-1002	早稲	3	512	265	247	5/23	愛知県高等学校総合体育大会	愛知
580	林谷大	京京	28H05-1007	星西	2	512	245	267	10/24	県新人戦	兵庫
580	重岡大	京京	35H06-1006	音寺	2	512	254	258	5/3	県GW高校生記録会	山口
580	白川大	京京	36H02-1012	視音	3	512	261	251	5/30	国体	香川
580	黒岩大	京京	39H04-1001	高島	3	512	261	251	8/2	全国高等学校総合体育大会	神縄
590	河野大	京京	37H06-1004	高島	3	511	258	253	8/2	全国高校総体	神縄
591	本橋大	京京	13H14-1020	早稲	2	510	261	249	5/30	全国総体	東京
591	西山大	京京	17H04-1002	田西	3	510	239	271	5/16	国体	長野
591	野村大	京京	21H07-1003	上浜	3	510	269	241	6/6	国体	静岡
591	草野大	京京	18H02-1001	津工	3	510	247	263	6/5	県高校総体	富山
591	近藤大	京京	18H02-1005	魚津	2	510	245	265	7/11	県高校総体	富山
591	小林大	京京	29H03-1004	奈良	3	510	261	249	5/30	国体	奈良
591	宮中大	京京	31H02-1001	倉吉	3	510	263	247	5/29-30	第45回鳥取県高校総体	鳥取
591	谷中崎大	京京	01H10-1005	倉吉	3	510	267	243	6/17	北海道高校選手権大会	北海道
599	長谷川大	京京	11H01-1031	北輔	1	509	240	269	11/7	埼玉県大会	埼玉
599	船附大	京京	28H12-1011	野宮	3	509	244	265	4/29	埼玉支部	兵庫
601	押田大	京京	11H06-1003	花咲	3	508	234	274	6/6	学校総体	埼玉

男子 70m

男子 70m ダブルラウンド

順位	氏名	都道府県	登録番号	学校名	学年	合計	70m	70m	月/日	試合名	会場
601	濱田 悠介	高知	39H04-1005	知 農 業	2	508	246	262	8/2	全国高等学校総合体育大会	沖縄/宜野湾市
601	上原 佑太	高知	43H05-1008	高米 札 幌 啓	1	508	242	266	11/14	県高校選手権	熊本/菊池市
601	北森 惠	北海道	01H13-1001	成沼 成沼 啓	3	508	244	264	6/7	北海道高校選手権	北海道/赤井川村
605	大森 進介	北海道	09H09-1003	幌 啓	2	507	255	252	5/23	国体1次予選	熊本/那珂川町
605	深谷 拓斗	石川県	19H02-1001	沢 向	3	507	275	232	6/4	県高校総体	石川/金沢市
605	山根 竜樹	滋賀県	25H03-1007	栗 栗	2	507	247	260	6/27	国体最終予選	滋賀/愛荘町
605	河原田 湧斗	山口県	30H03-1005	周 歌	2	507	240	267	10/10	第11回飯塚十朗杯	大阪/岸和田市
605	市里 翔一	山口県	35H01-1003	防 大	3	507	252	255	8/2	全国高校総体	沖縄/宜野湾市
605	池田 竜一	山口県	41H02-1004	周 敏	2	507	249	258	6/5	平成22年度第45回全日本学生選手権大会	沖縄/宜野湾市
611	飯塚 幸矢	宮城県	04H04-1004	米 谷 工	2	506	256	250	5/9	2019年度第71回全日本学生選手権大会	宮城/東和町
611	西原 政治	宮城県	43H03-1003	海 大	3	506	251	255	5/30	国体1次予選	宮城/東和町
613	湯沢 郁夫	栃木県	09H06-1018	渡 沼 東	2	505	252	253	5/8	県高校総体	栃木/那珂川町
613	内田 翔	岐阜県	08H03-1006	鹿 崎 柳	2	505	250	255	6/20	県民総体	岐阜/水戸市
613	岩村 智哉	埼玉県	11H01-1015	高 宮 川	2	505	263	242	11/7	埼玉県民大会兼新人大会	埼玉/宮代町
613	山本 弘祥	北海道	24H02-1005	大 高 山	3	505	255	250	4/18	埼玉県大会兼新人大会	埼玉/宮代町
613	佐竹 正行	香川県	36H06-1005	香 川 中	3	505	257	248	6/6	県卓卓高校春季大会	香川/高松市
618	北川 昌史	滋賀県	25H12-1007	草 津	2	504	247	257	6/4	春季総予選	滋賀/愛荘町
618	清水 和輝	滋賀県	35H03-1010	草 津	2	504	263	241	6/6	国体2次予選	山口/岩国市
618	藤原 悠	山口県	36H02-1019	音 寺 第	2	504	242	262	7/11	夏分県高校総体	山口/観音寺市
618	岡田 翔	山口県	44H10-1004	音 寺 第	2	504	253	251	5/29	大分県高校総体	大分/大分市
622	北條 義典	東京都	09H01-1001	大 馬 松	3	503	243	260	6/5	インターハイ予選	栃木/那珂川町
622	中澤 佑太	東京都	21H09-1006	大 馬 松	3	503	267	236	6/6	県インターハイ予選	栃木/那珂川町
622	波多野 克樹	東京都	26H05-1014	紫 野 北	1	503	255	248	6/6	インターハイ予選	京都/福知山市
622	池添 太一	香川県	36H06-1004	川 中	3	503	244	259	6/6	県高校総体	香川/高松市
622	田島 弘揮	香川県	37H06-1002	島 科 学 技	3	503	281	222	6/5	県高校総体	香川/高松市
622	渡邊 寛士	香川県	43H01-1006	立 立 第	2	503	249	254	4/11	国体予選	香川/高松市
622	浅井 慎太郎	北海道	01H09-1011	立 立 第	2	503	259	244	6/17	北海道高校選手権	北海道/赤井川村
629	滝口 堅太朗	北海道	09H06-1003	鹿 沼 東	3	502	264	238	6/20	国体2次予選	栃木/那珂川町
629	八木 晃	東京都	13H09-1010	鹿 沼 東	1	502	245	257	4/25	関東予選	東京/駒沢第一
629	増子 雄基	東京都	21H05-1010	布 布 工	3	502	245	257	4/29	県卓卓高校春季大会	静岡/掛川市
629	岡尾 勝	静岡県	24H05-1001	浜 浜 工	3	502	249	253	4/18	県卓卓高校春季大会	岐阜/高山市
629	福田 真幸	奈良県	29H03-1005	奈 良 学	3	502	266	236	5/16	国体1次予選	奈良/桜井市
629	能海 浩志	高松市	34H28-1003	吉 吉	2	502	245	257	6/12	国体総予選	高松/安芸高田市
629	杉本 孝	香川県	36H02-1018	音 寺 第	2	502	259	243	6/6	県高校総体	香川/高松市
636	谷田部 貴久	香川県	09H06-1008	鹿 沼 中	3	501	253	248	5/8	県高校総体	香川/那珂川町
636	西田 順風	高松市	18H04-1005	山 山	3	501	262	239	6/5	県高校総体	高松/黒部市
636	畑尾 秀哉	高松市	28H03-1010	高 中	2	501	255	246	10/24	県新総体	兵庫/神戸市
639	豊島 悠介	新潟県	16H01-1018	岡 工	2	500	245	255	5/29	県新総体	新潟/燕市
639	今福 健	奈良県	29H01-1013	奈 良	2	500	250	250	9/19	奈良県高等学校総合体育大会	奈良/桜井市
639	有澄 優希	山口県	35H06-1002	山 口 県	2	500	233	267	5/29	山口県総合体育大会	山口/周防大島町
639	佐伯 進	高松市	39H03-1002	高 原	2	500	252	248	5/22	県高等学校体育大会	高松/高知市
643	中村 吉佑	新潟県	16H01-1006	岡 工	3	499	257	242	4/24	ハードオブ杯	新潟/新潟市
643	柳 大介	新潟県	16H01-1026	岡 工	2	499	259	240	5/29	県新総体	新潟/燕市
643	金子 大将	東京都	11H06-1006	日 日 徳	2	499	265	234	11/7	埼玉県民大会兼新人大会	埼玉/宮代町
643	大塚 龍一	東京都	13H05-1015	日 日 徳	2	499	267	232	5/16	全日本選手権	群馬/駒沢第一
643	大柴 悠貴	静岡県	21H10-1017	浜 本 湖	2	499	252	247	6/6	県信越春季大会	静岡/掛川市
643	山田 宗広	石川県	19H05-1006	桃 山 学	2	499	269	230	5/9	北信越春季大会	富山/黒部市
643	角田 裕陸	大阪府	27H13-1009	桃 山 学	2	499	234	265	6/6	春季大会団体決勝	大阪/岸和田市
643	下原 文	兵庫県	28H14-1003	川 第	2	499	258	241	6/5	県総体決勝	兵庫/加東市
651	金ヶ崎 三翔	東京都	26H07-1006	荒 二	2	498	233	265	6/20	国体選手決考	高松/南丹市
651	吾郷 崇	東京都	32H03-1007	出 雲 工	2	498	254	244	6/5	県高校総体	高松/松江市
651	山口 賢輝	北海道	47H02-1004	宜 宜 野	3	498	255	243	5/31	県高校総体	島根/松江市
651	植野 直輝	北海道	01H10-1008	出 宜 野	3	498	241	257	6/17	北海道高校選手権大会	北海道/赤井川村
655	吉原 一輝	北海道	11H02-1006	出 宜 野	2	497	266	231	6/6	学校総体選手権	埼玉/上尾市
655	小島 昌平	埼玉県	11H12-1011	早 稲 田	1	497	239	258	11/7	埼玉県民大会兼新人大会	埼玉/宮代町
655	松尾 篤樹	東京都	13H14-1016	早 稲 田	2	497	243	254	5/30	全日本予選	東京/駒沢第一
655	平松 公也	静岡県	21H05-1009	松 工 業	3	497	223	274	5/16	県5月記録会	静岡/駿井市
655	乙井 瑛伍	静岡県	29H01-1015	浜 奈 良	2	497	256	241	9/19	奈良県高等学校総合体育大会	奈良/桜井市
655	木下 諒二	香川県	36H02-1022	音 寺 第	2	497	253	244	5/30	国体予選	香川/三木町
655	古川 洸	静岡県	41H01-1012	一 館 東	2	497	246	251	6/5	手取22年度第45回全日本学生選手権大会	静岡/佐賀市
662	河原崎 倫明	静岡県	21H20-1001	高 崎 志	3	496	261	235	6/6	県総体	静岡/掛川市
662	保木 本純	静岡県	31H04-1002	鳥 取 商	2	496	257	239	5/29-30	第45回鳥取県高校総体	鳥取/倉吉市
664	牧野 尚	埼玉県	11H01-1011	取 宮 開	3	495	248	247	4/28	関東大会兼新人大会	埼玉/さいたま市
664	山野 聡太	奈良県	29H03-1017	大 奈 愛	1	495	253	242	9/19	奈良県高等学校総合体育大会	奈良/桜井市
666	杉本 幹和	愛知県	22H10-1008	愛 知 産 業 大	2	494	255	239	5/23	愛知県高等学校総合体育大会	愛知/岡崎市
666	佐々木 凌太	福岡県	20H02-1007	愛 知 産 業 大	2	494	229	265	6/4	春季総体	福岡/福岡市
668	小島 明	埼玉県	11H12-1008	宮 宮 東	2	493	254	239	6/6	学校総体県予選	埼玉/上尾市
669	栗原 正	東京都	11H11-1013	代 東	1	492	252	240	7/24	国体記念大会	埼玉/宮代町
669	山本 浩史	京都府	12H01-1007	京 高	2	492	243	249	6/4	県総体	千葉/船橋市
669	小林 照史	岐阜県	24H02-1008	山 山 西	2	492	259	233	4/18	岐阜卓卓高校春季大会	岐阜/高山市
669	縄舟 勇	東京都	26H08-1011	府 立 工	2	492	222	270	6/20	国体選手権考	京都/南丹市
669	岡 右一郎	静岡県	32H03-1010	出 東	2	492	262	230	7/4	国体2次予選	鳥根/松江市
674	関戸 勝基	愛知県	22H06-1011	愛 知 産 業 大	1	491	247	244	5/23	愛知県高等学校総合体育大会	愛知/岡崎市
674	藤岡 大	北海道	29H01-1020	北 道 道	2	491	245	246	5/30	国体2次予選	奈良/桜井市
674	山本 優	北海道	01H09-1002	広 三	3	491	249	242	6/17	北海道高校選手権	北海道/赤井川村
674	西澤 克哉	福岡県	20H04-1002	高 沼 東	3	491	268	223	6/4	春季総体	福岡/福岡市
678	寺崎 祐太	東京都	09H06-1004	高 沼 東	3	490	241	249	5/8	県高校総体	栃木/那珂川町
678	長谷川 雄基	東京都	13H20-1003	際 基 督	2	490	231	259	5/16	全日本予選	東京/駒沢第一
678	那須 湧	大阪府	27H18-1002	堺 堺	2	490	249	241	8/29	大阪高校総体団体決勝	大阪/堺市
678	那須 太輔	大阪府	43H05-1002	本 重 川	3	490	249	241	7/4	国体予選	熊本/宇土市
682	西澤 雄祐	三重県	23H01-1005	本 重 川	3	489	260	229	8/2	全国高校総体	沖縄/宜野湾市
682	佐藤 廉三	大阪府	27H13-1014	山 学	2	489	248	241	6/6	春季大会団体決勝	大阪/岸和田市
682	前野 秀治	大阪府	34H01-1008	尾 第	2	489	236	253	6/12	県総体	広島/安芸高田市
682	橋本 時茂	北海道	01H09-1007	広 三	3	489	239	250	6/17	北海道高校選手権	北海道/赤井川村
686	森合 洋介	秋田県	05H02-1008	田 南	3	488	265	223	6/6	秋田県高校総体	秋田/秋田市
686	佐藤 彦彦	秋田県	04H04-1005	谷 田 工	2	488	244	244	5/9	2019年度第71回全日本学生選手権大会	宮城/東和町
686	和久 耕平	秋田県	21H09-1014	谷 田 工	2	488	236	252	6/6	県新総体	静岡/掛川市
686	南谷 和行	静岡県	21H10-1008	松 湖	3	488	245	243	6/6	県新総体	静岡/掛川市
686	見附 晃洋	広島県	34H20-1001	松 湖	3	488	234	254	6/6	国体2次予選	広島/安芸高田市
691	鈴木 拓磨	宮城県	04H01-1008	台 宮 工	3	487	263	224	5/30	2019年度第71回全日本学生選手権大会	宮城/仙台市
691	小西 純平	埼玉県	11H01-1016	台 宮 工	2	487	249	238	11/7	埼玉県民大会兼新人大会	埼玉/宮代町
691	森繁 亮太	東京都	13H04-1022	駒 駒 東	1	487	258	229	9/26	都選手権	東京/駒沢第一
691	徳原 亮太	東京都	21H20-1007	駒 駒 東	2	487	252	235	6/6	県総体	静岡/掛川市
695	福田 慶	東京都	05H02-1014	田 南	2	486	232	254	7/17	第10回ライジングサンカップ	岩手/八幡平市
695	福田 駿	埼玉県	11H01-1018	宮 宮	2	486	227	259	8/15	埼玉県国体強化記録会	埼玉/宮代町
695	栗田 大	静岡県	21H10-1013	宮 宮	2	486	257	229	6/6	県新総体	静岡/掛川市
695	厨子 准哉	滋賀県	25H12-1009	山 山	2	486	233	253	6/4	春季総体	滋賀/愛荘町
695	城 元	大阪府	27H13-1008	山 山 学	2	486	244	242	6/6	春季大会団体決勝	大阪/岸和田市
695	月山 元貴	東京都	28H01-1017	山 山	1	486	232	254	10/24	県新総体	兵庫/神戸市
701	前田 智	東京都	11H02-1010	豊 豊	2	485	250	235	4/28	関東大会予選	埼玉/さいたま市

男子 70m

男子 70m ダブルラウンド

順位	氏名	都道府県	登録番号	学校名	学年	合計	70m	70m	月/日	試合名	会場
701	山戸一樹	東京	13H30-1003	国士館	2	485	241	244	5/16	全国予選	東京/駒沢第一
701	山田一樹	愛知	22H06-1013	東海東	1	485	244	241	5/23	愛知県高等学校総合体育大会	愛知/岡崎市
701	油木陽介	福岡	31H03-1005	吉	3	485	243	242	5/29-30	第45回鳥取県高校総体	鳥取/倉吉市
705	古本陽介	愛知	21H20-1003	東海東	3	484	247	237	6/6	県総体	静岡/掛川市
705	多田宏基	愛知	22H24-1003	城学	3	484	223	261	5/23	愛知県高等学校総合体育大会	愛知/岡崎市
705	間聖司	愛知	22H03-1004	安弥	2	484	244	240	5/23	愛知県高等学校総合体育大会	愛知/岡崎市
705	澤田貴也	京都	26H08-1007	立工	2	484	246	238	6/20	国体選手選考	京都/南丹市
705	上村世界	兵庫	28H03-1004	富業南	3	484	250	234	6/5	県総体	兵庫/加東市
705	宮本智矢	岡山	33H01-1005	山理大	2	484	231	253	6/13	国体県予選	岡山/日生市
705	齋藤雄太	山口	35H06-1004	西倉	2	484	229	255	5/29	山口県総合体育大会	山口/周防大島町
705	井上祐樹	鳥取	31H02-1004	吉農	3	484	227	257	5/29-30	第45回鳥取県高校総体	鳥取/倉吉市
705	朝倉達也	鳥取	31H03-1006	倉吉	2	484	259	225	5/29-30	第45回鳥取県高校総体	鳥取/倉吉市
714	清水上智	鳥取	04H04-1006	谷工	2	483	243	240	5/9	第45回鳥取県高校総体	鳥取/倉吉市
714	三浦巧郎	福島	07H01-1001	田中	3	483	237	246	6/5	第56回福島県高等学校体育大会(2期)	福島/三春町
714	大野杏一郎	山形	11H04-1001	所沢	3	483	231	252	6/6	学校総体県予選	埼玉/上尾市
714	林秀星	長野	17H06-1001	田谷	1	483	248	235	8/8	県選手権大会	長野/飯綱町
714	桂健太郎	山形	21H12-1012	田林	2	483	244	239	6/6	県総体	静岡/掛川市
719	安宅俊介	秋田	05H02-1001	田秋	3	482	254	228	6/6	秋田県高校総体	秋田/秋田市
719	森田祥希	千葉	12H01-1005	京天	2	482	248	234	6/4	県総体	千葉/船橋市
719	大原寿晃	静岡	21H12-1009	竜林	2	482	248	234	4/29	県総体予選	静岡/掛川市
719	金岡佑宣	大阪	27H03-1015	常星	2	482	264	218	4/29	春季大会個人決勝	大阪/茨木市
719	中村亮博	兵庫	28H05-1008	前録	2	482	239	243	6/5	国体選手選考	兵庫/加東市
719	藤原駿平	岡山	33H07-1004	前録	3	482	245	237	7/4	国体選手選考	岡山/日生市
719	藤渡良平	広島	34H14-1011	可倉	3	482	255	227	5/1	県高校選手権	広島/安芸高田市
719	常田旦	鳥取	31H03-1011	可倉	2	482	256	226	5/29-30	第45回鳥取県高校総体	鳥取/倉吉市
727	渡邊翔太	鳥取	04H07-1006	可倉	2	481	242	239	5/30	第45回鳥取県高校総体	鳥取/倉吉市
727	高根沢輝	宮城	09H09-1007	仙鹿	2	481	235	246	5/23	国体1次予選	宮城/仙台市
727	村上静	山形	11H05-1011	日部	2	481	254	227	11/7	埼玉県民大会兼新人大会	埼玉/宮代町
727	矢野静	新潟	21H10-1002	松湖	3	481	239	242	5/16	県5月記録会	静岡/袋井市
727	鹿谷周平	北海道	33H05-1003	敷敷	2	481	257	224	5/29	春季大会	岡山/日生市
727	田中圭介	北海道	01H15-1007	旭川	2	481	237	244	6/17	北海道高校選手権	北海道/赤井川村
733	神保直希	新潟	16H01-1011	長工	3	480	222	258	4/24	ハーフオフ	新潟/新潟市
733	横山直和	新潟	13H05-1014	日本工	2	480	248	232	9/26	都道府県選手権	東京/駒沢第一
733	豊田昌美	東京	13H06-1008	玉川学	2	480	243	237	9/26	都道府県選手権	東京/駒沢第一
733	平井大介	東京	13H14-1005	聖福田	3	480	243	237	5/30	全国総体	東京/駒沢第一
733	井本卓吾	山口	35H03-1003	聖福田	3	480	226	254	5/30	県総合体育大会	山口/岩国市
733	立尾省吾	北海道	43H03-1007	東海大	2	480	228	252	5/29	県高校総体	熊本/宇土市
733	佐東省吾	北海道	01H09-1016	海広	2	480	249	231	6/17	北海道高校選手権	北海道/赤井川村
740	石川雄大	岡山	11H05-1009	春日	2	479	244	235	11/7	埼玉県民大会兼新人大会	埼玉/宮代町
740	山本晃平	岡山	33H06-1003	山日	3	479	225	254	6/5	埼玉県民大会	岡山/日生市
740	松田昌己	山口	35H03-1008	聖福田	2	479	254	225	6/6	国体2次予選	山口/岩国市
743	田村優太	岡山	03H01-1011	聖福田	3	478	210	268	5/23	I B C	山口/岩国市
743	藤田隼人	新潟	16H01-1012	長岡工	3	478	229	249	5/29	県総体	新潟/盛岡市
743	數田洋平	新潟	09H09-1011	鹿沼	2	478	243	235	6/5	インターハイ予選	新潟/那珂川町
743	神谷政紀	新潟	11H01-1028	宮開	1	478	245	233	11/7	埼玉県民大会兼新人大会	埼玉/宮代町
743	内田哲也	東京	13H14-1008	早稲田	2	478	240	238	9/26	都道府県選手権	東京/駒沢第一
743	田畑翔平	東京	26H05-1005	早稲田	2	478	220	258	6/20	国体選手選考	京都/南丹市
743	菅岡拳	大阪	27H05-1012	西大	2	478	260	218	8/29	大阪高校総体個人決勝	大阪/堺市
743	濱野智晃	香取	36H02-1009	観音寺	3	478	226	252	6/6	県総体	香川/高松市
743	馬場直雅	佐賀	41H01-1011	高北	2	478	228	250	10/31	平成22年度高校選手権	佐賀/佐賀市
743	西條比呂	北海道	01H38-1004	北海道	2	478	213	265	8/2	全国高校総体	神根/宜野湾市
753	石田涼	秋田	05H02-1010	秋田	2	477	251	226	5/23	第1回秋田県国体選手権	秋田/秋田市
753	丸山駿太	岡山	11H04-1003	所沢	3	477	251	226	6/6	学校総体県予選	埼玉/上尾市
753	坂本愛樹	愛知	22H03-1001	所沢	3	477	251	226	5/23	愛知県高等学校総合体育大会	愛知/岡崎市
753	前川和暉	岐阜	23H01-1003	三重	3	477	237	240	8/2	全国総体	神根/宜野湾市
753	濱洲隆俊	岐阜	24H05-1002	三重	3	477	221	256	5/23	岐阜県高校総合体育大会	岐阜/高山市
753	小松隆安	富山	18H01-1002	高岡	3	477	244	233	6/5	県高校総体	富山/黒部市
753	田中隆安	富山	35H05-1003	高岡	3	477	235	242	4/25	中国大会予選	山口/岩国市
753	坂本隼也	島根	32H01-1002	松江	3	477	249	228	5/3	高校生記録会	山口/周防大島町
753	青井太	加入	36H06-1002	香川	3	477	223	254	5/30	国体選手選1	香川/三木町
753	平川裕介	加入	44H04-1001	香川	2	477	242	235	5/30	大分県高校総体2日目	大分/大分市
753	平田拓	加入	43H05-1006	香川	2	477	247	230	7/4	国体選手選2	熊本/宇土市
764	増淵源朗	茨城	08H01-1006	水木	2	476	236	240	6/12	関東大会	千葉/船橋市
764	佐藤数馬	京都	26H06-1004	府立	3	476	233	243	6/20	国体選手選考	京都/南丹市
766	猪田浩二	京都	26H08-1005	府立	2	475	245	230	6/20	国体選手選考	京都/南丹市
766	岡田翔司	岡山	33H05-1004	倉敷	2	475	240	235	6/5	県総体	岡山/日生市
766	秦拓也	岡山	34H11-1005	倉敷	2	475	212	263	5/1	県高校選手権	広島/安芸高田市
766	佐藤太一	香川	36H02-1007	観音寺	3	475	247	228	6/6	県総体	香川/高松市
770	水永雄大	栃木	09H06-1006	早稲田	3	474	235	239	6/5	インターハイ予選	栃木/那珂川町
770	田淵裕	栃木	13H14-1007	早稲田	3	474	242	232	5/30	全国総体	東京/駒沢第一
770	高安正人	北海道	47H01-1001	豊見	2	474	252	222	8/2	全国高校総体	神根/宜野湾市
770	細野裕介	北海道	01H09-1008	豊見	3	474	239	235	6/17	北海道高校選手権	北海道/赤井川村
774	松澤圭太	山形	06H02-1002	長真	3	473	224	249	7/11	国体予選	山形/鶴岡市
774	安藤圭希	新潟	16H01-1013	長岡工	3	473	250	223	5/3	高校春季	新潟/燕市
774	原周平	新潟	11H06-1021	花咲	1	473	258	215	11/7	埼玉県民大会兼新人大会	埼玉/宮代町
774	市村嘉啓	富山	18H04-1001	富山	3	473	252	221	4/29	県高校春季大会	富山/黒部市
774	吉川裕泰	富山	18H04-1013	富山	2	473	238	235	6/5	県高校総体	富山/黒部市
774	樋口裕泰	京都	26H05-1002	紫香	2	473	259	214	6/6	インターハイ予選	京都/福知山市
774	池田祐規	京都	36H06-1003	香川	3	473	237	236	6/6	県総体	香川/高松市
774	中越豪士	高知	39H03-1003	香梅	2	473	254	219	5/22	県高等学校体育大会	高知/高知市
774	清水裕貴	高知	20H04-1006	高知	3	473	233	240	6/4	春季大会	福井/福井市
783	櫻晃平	山形	05H02-1003	田山	3	472	252	220	5/23	第1回秋田県国体選手権	秋田/秋田市
783	宇津木南平	埼玉	11H05-1003	春日	3	472	245	227	4/28	関東大会県予選	埼玉/さいたま市
783	片山敬登	京大	13H08-1010	春日	2	472	236	236	5/16	全国総体	東京/駒沢第一
783	池田敬登	静岡	21H09-1010	浜松	2	472	249	223	4/29	県総体予選	静岡/掛川市
783	田中裕一郎	静岡	21H06-1002	浜松	3	472	230	242	4/29	県総体予選	静岡/掛川市
783	廣道友士	大阪	27H06-1003	岸和田	2	472	244	228	7/17	近畿高校選手権大会	大阪/豊中市
783	沖田友士	大阪	43H03-1006	岸和田	2	472	263	209	4/11	国体選手権	熊本/宇土市
790	菅原繁彰	山形	06H06-1009	形山	2	471	223	248	6/5	国体高校総体	山形/鶴岡市
790	本間孝行	山形	06H06-1008	鶴岡工	2	471	247	224	7/11	国体選手選考	山形/鶴岡市
790	堀佑太	新潟	16H16-1001	西川	3	471	228	243	5/2	新潟市長杯	新潟/燕市
790	熊谷祐哉	新潟	09H06-1011	西川	2	471	230	241	5/23	国体1次予選	新潟/那珂川町
790	水谷健人	愛知	22H03-1002	弥富	3	471	233	238	5/23	愛知県高等学校総合体育大会	愛知/岡崎市
790	福井李矢	富山	18H04-1006	富山	3	471	234	237	6/5	県高校総体	富山/黒部市
790	山本純也	山口	35H03-1011	富野	2	471	225	246	7/19	国体3次予選	山口/岩国市
790	関元謙吾	香川	36H01-1001	松野	3	471	247	224	6/6	県総体	香川/高松市
790	友永尚吾	加入	44H01-1001	高野	2	471	220	251	5/30	大分県高校総体2日目	大分/大分市
790	我那覇浩	加入	47H02-1005	高野	3	471	251	220	5/31	県高校総体	神根/宜野湾市
790	早川裕基	北海道	01H09-1009	帯広	2	471	240	231	6/17	県全高総体	北海道/帯広市
801	佐藤弘充	加入	09H09-1005	鹿沼	2	470	226	244	6/5	インターハイ予選	栃木/那珂川町

男子 70m

男子 70m ダブルラウンド

順位	氏名	都道府県	登録番号	学校名	学年	合計	70m	70m	月/日	試合名	会場
801	原田 有治	東京都	131H05-1010	日本工大駒場	3	470	242	228	9/26	都選選手権	東京/駒沢第一
801	山口 大佳	静岡県	21H05-1011	松工工業	3	470	219	251	4/29	県総体予選	静岡/掛川市
801	竹谷 亮	富山県	18H06-1006	泊野	2	470	254	216	6/5	新選	富山/新津市
801	矢野 亮	香川県	36H02-1013	観音寺第一	2	470	234	236	6/20	国選予選	香川/三木町
806	立川 拓也	京都府	26H05-1004	親紫長馬	2	469	235	234	6/6	インターハイ予選	京都/福知山市
807	石田 健	新潟県	16H01-1014	岡工	3	468	261	207	4/24	インターハイ予選	新潟/新潟市
807	菊地 健	新潟県	09H01-1002	馬場	2	468	237	231	6/5	インターハイ予選	新潟/那珂川町
807	清水 健	新潟県	17H04-1005	田龍	3	468	225	243	5/23	県高総体予選	新潟/飯綱町
807	高橋 圭佑	新潟県	18H01-1001	高草	3	468	248	220	6/5	県高総体予選	富山/黒部市
807	阿加井 明大	新潟県	25H12-1002	岡津志	2	468	218	250	6/4	春季大会	新潟/愛荘町
807	武田 直人	北海道	41H01-1003	高帯	3	468	252	216	6/5	第22年度第45回北道高総体予選	佐賀/佐賀市
807	辻倉 琢一	北海道	01H09-1012	帯広	2	468	248	220	6/17	北海道高校選手権	北海道/赤井川村
807	井田 大	北海道	01H10-1010	帯広	2	468	230	238	6/17	北海道高校選手権	北海道/赤井川村
815	戸田 大	新潟県	16H01-1003	岡工	3	467	236	231	5/29	都選	新潟/燕市
815	大山大	新潟県	13H05-1016	日本工大駒場	2	467	234	233	9/26	都選	東京/駒沢第一
815	宮沢 哲	長野県	17H04-1007	上礼	3	467	243	224	4/18	国体1次選考	長野/松本市
815	木守 健	北海道	01H13-1003	札幌	3	467	232	235	6/7	北海道高校選手権	北海道/赤井川村
815	堀江 泰	北海道	01H40-1008	札幌	2	467	227	240	6/17	北海道高校選手権	北海道/赤井川村
820	中村 俊	北海道	29H01-1009	札幌	3	466	240	226	6/13	全国高等学校総体予選	奈良/赤井川村
820	中村 俊	大阪府	27H18-1001	堺	3	466	228	238	6/6	春季大会	大阪/岸和田市
820	甲斐 亮	大阪府	34H05-1003	高田	2	466	231	235	6/19	中分県高校総体	山口/周防大島町
820	榊原 亮	富山県	44H08-1006	分	2	466	223	243	5/30	大分県高校総体	大分/大分市
820	杉本 亮	福井県	20H02-1005	金	2	466	245	221	6/4	春季大会	福井/福井市
825	安野 礼	福井県	06H08-1004	中	1	465	243	222	7/11	国体予選	山形/鶴岡市
825	小川 健	新潟県	16H11-1008	吉	2	465	235	230	5/29	県選	新潟/燕市
825	清沢 直	新潟県	17H01-1006	ノ	2	465	227	238	7/18	国体最終予選	新潟/松本市
825	牛丸 祥	新潟県	24H02-1003	山	3	465	216	249	4/18	岐阜県高校春季大会	岐阜/高山市
825	傍島 和	滋賀県	25H10-1003	真	3	465	237	228	6/4	春季大会	滋賀/愛荘町
830	市原 拓	滋賀県	06H02-1001	真	3	464	218	246	7/11	国体予選	山形/鶴岡市
830	大石 依	茨城県	08H01-1009	水	2	464	219	245	6/20	全国総体予選	茨城/水戸市
830	尾城 依	茨城県	11H11-1012	水	1	464	232	232	6/6	学総体予選	埼玉/上尾市
830	澁川 嘉	東京都	13H07-1001	立	3	464	218	246	4/25	関東選	東京/駒沢第一
830	青野 宗	東京都	13H10-1008	立	1	464	249	215	9/26	都選	東京/駒沢第一
830	鍵山 悠	秋田県	38H02-1003	北	2	464	216	248	8/2	全国高等学校総体予選	沖縄/宜野湾市
836	島田 悠	新潟県	05H02-1006	田	3	463	241	222	6/6	秋田県高校総体	秋田/秋田市
836	加藤 大	新潟県	16H01-1022	岡工	2	463	232	231	5/29	県選	新潟/燕市
836	島村 凌	新潟県	11H12-1012	宮	1	463	240	223	11/7	埼玉県民大会	埼玉/宮代町
836	桜井 悠	新潟県	21H05-1014	松	2	463	245	218	5/16	県5月大会	新潟/宮井市
836	酒井 要	新潟県	21H05-1015	松	2	463	242	221	6/6	県大会	静岡/掛川市
836	飯上 要	新潟県	27H13-1007	松	2	463	216	247	6/6	春季大会	静岡/岸和田市
842	伊藤 豪	新潟県	21H12-1007	天	2	462	230	232	5/16	県5月大会	静岡/掛川市
842	安藤 由	新潟県	22H06-1002	天	2	462	241	221	5/23	愛知県高等学校総体予選	静岡/岡崎市
842	石川 飛	兵庫県	28H10-1001	大	3	462	218	244	6/5	県総体決勝	兵庫/加東市
842	永島 悠	鳥取県	34H12-1003	島	2	462	234	228	6/12	県総体決勝	広島/安芸高田市
842	村末 拓	北海道	43H07-1004	多	2	462	243	219	5/30	県高校総体	熊本/宇土市
842	阿部 康	北海道	11H13-1012	札	2	462	245	217	6/17	北海道高校選手権	北海道/赤井川村
848	長田 佳	北海道	11H12-1018	札	1	461	204	257	11/7	埼玉県民大会	埼玉/宮代町
848	舩川 佳	千葉県	12H01-1003	千	3	461	227	234	6/4	都選	千葉/船橋市
848	舩川 佳	千葉県	13H04-1018	千葉	1	461	236	225	9/26	都選	東京/駒沢第一
848	杉谷 葉	高知県	32H03-1002	出	3	461	221	240	8/2	全国高校総体	沖縄/宜野湾市
848	上田 悠	高知県	39H04-1004	高	2	461	239	222	8/2	全国高等学校総体予選	沖縄/宜野湾市
853	川合 秀	新潟県	21H09-1007	高	2	460	233	227	6/6	県選	静岡/掛川市
853	山本 健	新潟県	21H09-1009	高	2	460	236	224	6/6	県選	静岡/掛川市
853	森 健	新潟県	21H05-1021	高	2	460	241	219	4/29	県総体予選	静岡/掛川市
853	勢村 和	鳥取県	34H14-1008	可	3	460	217	243	5/1	県高校選手権	広島/安芸高田市
853	山根 悠	鳥取県	31H03-1004	吉	3	460	230	230	4/24	第35回中国高校7-チーム選手権大会	鳥取/倉吉市
853	筒井 慶	熊本県	43H01-1005	立	2	460	237	223	6/6	国体予選	熊本/菊陽町
853	芳賀 健	北海道	01H09-1013	帯	2	460	225	235	6/17	北海道高校選手権	北海道/赤井川村
853	奥村 昂	北海道	01H01-1005	札	3	460	248	212	6/17	北海道高校選手権	北海道/赤井川村
861	高橋 直	宮城県	04H07-1004	仙	2	459	242	217	5/30	宮城/仙台市	
861	金子 直	宮城県	09H09-1004	仙	2	459	222	237	6/5	インターハイ予選	宮城/那珂川町
861	小杉 智	新潟県	21H09-1012	天	2	459	217	242	6/6	県選	静岡/掛川市
861	浅野 智	新潟県	21H12-1004	松	3	459	228	231	6/6	県総体予選	静岡/掛川市
861	山本 大	新潟県	21H12-1006	天	3	459	230	229	4/29	県総体予選	静岡/掛川市
861	山本 純	新潟県	34H12-1004	島	2	459	226	233	6/12	県総体予選	広島/安芸高田市
861	西 良	香川県	36H02-1015	観	2	459	230	229	7/11	夏季公認記録会	香川/観音寺町
868	今 揚	新潟県	02H08-1001	森	3	458	256	202	4/25	春季大会	青森/七戸町
868	北田 賢	岩手県	03H01-1007	青	2	458	237	221	5/23	I B C大会	岩手/盛岡市
868	根岸 佑	東京都	13H05-1013	日	2	458	233	225	9/26	都選	東京/駒沢第一
868	石黒 進	大阪府	27H10-1004	星	6	458	223	235	6/6	春季大会	大阪/岸和田市
868	北 知	北海道	28H12-1003	野	3	458	249	209	6/5	県総体決勝	兵庫/加東市
868	武士 沢	北海道	01H09-1001	帯	3	458	218	240	6/17	北海道高校選手権	北海道/赤井川村
874	横山 裕	北海道	11H04-1006	所	3	457	224	233	6/6	学校総体予選	埼玉/上尾市
874	岩田 史	北海道	11H05-1001	所	3	457	243	214	6/6	学校総体予選	埼玉/上尾市
874	土谷 唯	和歌山県	30H01-1002	和	2	457	222	235	5/9	第1回国体予選(午前)	和歌山/和歌山市
874	熊谷 賢	大阪府	27H05-1005	関	3	457	242	215	6/6	春季大会	大阪/岸和田市
874	熊谷 賢	大阪府	01H15-1004	関	2	457	225	232	6/17	北海道高校選手権	北海道/赤井川村
879	小倉 貴	千葉県	12H01-1005	磯	2	456	226	230	4/30	関東大会	千葉/船橋市
879	関 貴	千葉県	36H02-1001	音	3	456	225	231	6/6	県選	香川/高松市
881	金子 貴	東京都	13H10-1010	獨	1	455	240	215	5/30	全国予選	東京/駒沢第一
881	水上 貴	東京都	13H14-1014	稲	2	455	209	246	5/30	全全	東京/駒沢第一
881	立川 晃	石川県	19H01-1001	能	3	455	220	235	4/25	春季大会	石川/金沢市
881	武内 聡	大阪府	27H05-1005	関	3	455	236	219	6/6	県春季大会	大阪/岸和田市
885	福田 憲	大阪府	09H06-1016	鹿	2	454	239	215	6/5	インターハイ予選	栃木/那珂川町
885	大前 鉄	香川県	36H01-1004	高	2	454	238	216	6/6	県選	香川/高松市
885	坂上 鉄	香川県	36H06-1007	松	2	454	231	223	6/20	国体予選	香川/三木町
885	越前 圭	北海道	01H15-1008	香	2	454	230	224	6/17	北海道高校選手権	北海道/赤井川村
885	佐藤 圭	北海道	01H10-1003	香	3	454	231	223	6/17	北海道高校選手権	北海道/赤井川村
885	山田 雄	福井県	20H02-1013	帯	2	454	235	219	6/4	春季大会	福井/福井市
891	木場 雄	福井県	21H05-1013	松	2	453	218	235	6/6	県選	掛川/掛川市
891	空元 裕	広島県	34H05-1005	宮	2	453	218	235	6/12	県総体予選	広島/安芸高田市
891	秋本 貴	山口県	35H06-1005	西	2	453	220	233	5/29	山口県総体予選	山口/周防大島町
891	中村 隆	大阪府	43H05-1005	田	2	453	223	230	6/6	国体予選	熊本/菊陽町
895	松下 周	新潟県	05H02-1016	田	2	452	222	230	6/6	秋田県高校総体	秋田/秋田市
895	神谷 寛	新潟県	21H10-1009	松	3	452	224	228	6/6	県選	静岡/掛川市
898	水澤 寛	新潟県	28H01-1019	庫	1	452	236	216	10/24	県新大会	兵庫/神戸市
898	長瀬 寛	新潟県	11H01-1011	宮	3	452	228	222	4/28	関東大会	埼玉/さいたま市
898	石川 昌	東京都	13H04-1004	駒	2	450	214	236	4/25	関東大会	東京/駒沢第一
898	杉山 昌	東京都	21H05-1016	馬	2	450	210	240	4/29	関東大会	静岡/掛川市
898	阿部 祐	北海道	01H01-1010	札	2	450	233	217	6/17	北海道高校選手権	北海道/赤井川村

男子 70m

男子 70m ダブルラウンド

順位	氏名	都道府県	登録番号	学校名	学年	合計	70m	70m	月/日	試合名	会場
902	赤田浩輔	東京都	13H07-1010	都立山崎	2	449	247	202	9/26	都選選手権	東京駒沢第一
902	立田辺勇輝	東京都	34H12-1020	立大東	2	449	247	202	5/1	都高選選手権	広島安芸高田市
904	笛沼剛	東京都	13H04-1020	駒場協	1	448	227	221	4/25	都選選手権	東京駒沢第一
904	横澤孝典	東京都	13H10-1012	立大東	1	448	210	238	9/26	都選選手権	東京駒沢第一
904	満瀬和真	東京都	36H05-1008	高松工	2	448	213	235	6/20	国体予選	香川三木町
907	小倉祐樹	東京都	04H01-1005	台工	3	447	224	223	5/30	2019年国体予選	仙台市
907	折原伸男	東京都	10H04-1007	太谷	3	447	199	248	4/25	第2回記念記録会	群馬前橋市
907	福葉慶司	東京都	11H13-1008	太谷	2	447	213	234	8/15	埼玉県国体強化記録会	埼玉宮代町
907	石山倭	東京都	28H01-1012	滝北	1	447	214	233	5/9	近畿私立学大会	兵庫神戸市
912	住田真也	東京都	38H02-1001	北賀木	2	447	195	252	8/2	全国高等学校総合体育大会	沖縄宜野湾市
912	吉町駿亮	東京都	34H22-1007	高志	3	446	211	235	6/12	県体総体大会①	広島安芸高田市
913	町田和則	東京都	26H06-1002	高木	3	445	228	217	6/20	国体選手権大会	京都南丹市
913	藤井海人	東京都	20H04-1007	高木	2	445	218	227	6/4	春高選選手権大会	埼玉福井市
915	藤本直志	東京都	11H01-1019	宮開	2	444	232	212	11/7	埼玉県民大会兼新人大会	埼玉宮代町
915	半川直志	東京都	12H01-1001	大京	3	444	199	245	4/30	関東大会	埼玉船橋市
915	宇弥直志	東京都	13H20-1002	京大	2	444	211	233	5/16	全関東大会	東京駒沢第一
915	宇弥直志	東京都	33H05-1013	京大	2	444	220	224	6/5	全関東大会	岡山日生市
915	宇弥直志	東京都	34H01-1009	京大	2	444	235	209	6/13	県体総体大会②	広島安芸高田市
915	宇弥直志	東京都	34H14-1010	京大	3	444	198	246	6/12	県体総体大会①	広島安芸高田市
921	塚越大介	東京都	10H04-1001	太田	3	443	230	213	4/25	第2回記念記録会	群馬前橋市
921	岩瀬雄紀	東京都	11H06-1010	花田	2	443	214	229	7/24	国体記念大会	埼玉宮代町
923	井上拓也	東京都	11H06-1013	花田	2	442	228	214	11/7	埼玉県民大会兼新人大会	埼玉宮代町
923	小林拓也	東京都	13H08-1012	習院高	2	442	216	226	9/26	都選選手権	東京駒沢第一
923	小藤直平	東京都	13H14-1013	早稲田高	2	442	248	194	9/26	都選選手権	東京駒沢第一
923	三輪勇人	東京都	27H05-1006	西大柳	3	442	209	233	6/6	春季大会団体決勝	大阪岸和田市
927	鴨川史郎	東京都	08H03-1007	西大柳	2	441	215	226	6/20	県民総体大会	茨城水戸市
927	佐野悠哉	東京都	13H08-1013	習院高	2	441	217	224	9/26	都選選手権	東京駒沢第一
927	白石信宣	東京都	38H02-1005	高木	2	441	226	215	8/2	全国高等学校総合体育大会	沖縄宜野湾市
927	金澤武	東京都	20H04-1010	高木	2	441	219	222	6/4	春高選選手権大会	福井福井市
931	上水巧基	東京都	43H03-1008	海大	1	440	218	222	11/14	県高選選手権大会	熊本菊池市
931	竹澤雅浩	東京都	01H15-1009	北北	2	440	210	230	6/17	北海道高校選手権	北海道赤井川村
933	宮地雅浩	東京都	21H09-1008	川松	2	439	200	239	6/6	県民総体大会	静岡掛川市
934	佐藤賢樹	東京都	06H06-1006	工柳	2	438	228	210	7/11	国体予選	山形鶴岡市
934	高橋賢悟	東京都	08H03-1005	三柳	3	438	205	233	6/20	県民総体大会	茨城水戸市
934	山本勇	東京都	21H16-1002	駒場東	2	438	227	211	6/6	県民総体大会	静岡掛川市
937	大村和也	東京都	13H04-1012	馬松	2	437	228	209	4/25	関東選予選	東京駒沢第一
937	田中勇人	東京都	21H05-1012	浜麻	2	437	209	228	6/6	県選予選	静岡掛川市
939	吉井良一	東京都	13H09-1006	麻布	1	436	211	225	4/25	関東選予選	東京駒沢第一
939	福原悠輔	東京都	28H03-1016	甲斐	1	436	215	221	10/24	県選予選	兵庫神戸市
942	濱田悠輔	東京都	34H22-1004	甲斐	2	436	207	229	6/12	県選予選	兵庫神戸市
942	小寺悠輔	東京都	29H03-1015	良学	1	435	202	233	9/19	奈良県高等学校総合体育大会	奈良桜井市
942	安田悠人	東京都	28H10-1003	神支	3	435	222	213	4/29	神戸支部大会	兵庫神戸市
942	吉澤翔大	東京都	01H10-1006	広工	3	435	189	246	6/17	北海道高校選手権大会	北海道赤井川村
945	永尾匠	東京都	09H06-1009	鹿上	3	434	212	222	5/23	国体1次予選	栃木那珂川町
946	池ノ谷勇樹	東京都	11H07-1001	尾ヶ	2	433	213	220	6/6	国体総体大会	埼玉上尾市
946	太田大樹	東京都	11H13-1005	越東	3	433	221	212	4/28	関東大会	埼玉さいたま市
946	金尾大昌	東京都	22H06-1003	高附	2	433	226	207	5/23	愛知県高等学校総合体育大会	愛知岡崎市
946	保田大昌	東京都	34H12-1006	高附	2	433	210	223	5/1	県高選選手権	広島安芸高田市
946	殿塚健人	東京都	34H22-1005	高附	2	433	216	217	5/1	県高選選手権	広島安芸高田市
951	殿塚健人	東京都	06H08-1005	岡中	1	432	213	219	6/5	県高選選手権	山形鶴岡市
951	赤瀬涼太	東京都	11H11-1004	山崎	2	432	225	207	6/6	国体予選	埼玉上尾市
951	栗森陽平	東京都	27H10-1005	大阪	2	432	203	229	6/6	春季大会団体決勝	大阪岸和田市
954	尾木亮平	東京都	05H02-1012	田園	2	431	220	211	6/6	秋田県高選	秋田秋田市
954	木村光佑	東京都	21H12-1005	林	3	431	233	198	6/6	静岡県高選	静岡掛川市
954	藏谷祐也	東京都	27H18-1003	阪本	2	431	199	232	6/6	春季大会団体決勝	大阪岸和田市
954	吉野雅人	東京都	43H05-1009	広工	1	431	233	198	11/14	春季大会団体決勝	熊本菊池市
959	長南誠宏	北海道	01H09-1015	日大	2	431	232	199	6/17	北海道高校選手権	北海道赤井川村
959	赤星翔	東京都	13H05-1007	早稲田高	3	430	204	226	9/26	都選選手権	東京駒沢第一
959	鈴木盛夫	東京都	13H14-1003	早稲田高	3	430	188	242	5/30	全国予選	東京駒沢第一
959	石井信	東京都	21H05-1017	浜田	2	430	202	228	6/6	県体2次選考	静岡掛川市
959	錦織雅彦	東京都	35H05-1006	口井	2	430	224	206	6/6	国体2次選考	山口宮内市
964	岩崎聡太郎	東京都	20H02-1011	津田	2	430	205	225	6/4	春高選選手権	福井福井市
964	小川得矢	東京都	10H04-1008	津田	3	429	232	197	5/9	国体第1次選考	群馬安中市
964	尾崎太郎	東京都	23H07-1001	田路	2	429	198	231	5/29	三重県民総体大会	三重鈴鹿市
964	岸本昂	北海道	28H11-1007	札幌	2	429	214	215	10/24	県三重県民総体大会	兵庫神戸市
964	宮田久遠	北海道	01H01-1003	札幌	3	429	229	200	6/17	北海道高校選手権	北海道赤井川村
968	宮田久遠	北海道	08H01-1001	札幌	3	428	228	200	6/20	北海道民総体大会	茨城水戸市
968	西森勇貴	北海道	39H03-1001	高知	3	428	229	199	5/22	県高等学校体育大会	高知高知市
968	大谷友介	北海道	01H10-1012	帯広	1	428	187	241	6/17	北海道高校選手権大会	北海道赤井川村
971	馬場亮哉	北海道	16H01-1025	岡工	2	427	222	205	5/29	県高選	新潟燕市
971	住谷司	北海道	08H01-1007	長水	2	427	209	218	6/20	県民総体大会	茨城水戸市
971	長濱光佑	北海道	17H04-1003	田西	3	427	207	220	5/16	国体2次選考	長野木島平村
974	小笠原一哉	北海道	02H02-1001	弘長	3	426	230	196	4/25	県春季大会	青森七戸町
974	長井健	北海道	16H01-1021	岡工	2	426	206	220	5/29	県民総体大会	新潟燕市
974	内田瑞樹	東京都	13H08-1003	学院高	3	426	196	230	4/25	関東選予選	東京駒沢第一
974	村上祐希	東京都	26H08-1013	府立	2	426	212	214	7/4	国体選手権大会	京都南丹市
974	三宅正敬	東京都	36H02-1020	音ヶ	2	426	213	213	5/2	県選選手権大会	香川三木町
979	鳥山洋一	東京都	02H17-1002	森ヶ	3	425	232	193	4/25	県春季大会	青森七戸町
979	橋本明輝	東京都	28H13-1002	六須	3	425	192	233	5/9	近畿私立学大会	岩手八幡平市
981	前田好輝	東京都	05H02-1015	田南	2	424	198	226	7/17	第10回ライジングサンカップ	埼玉宮代町
981	渡辺啓太	東京都	11H06-1009	花田	2	424	215	209	11/7	埼玉県民大会兼新人大会	埼玉宮代町
981	武藤啓太	東京都	13H10-1007	協南	1	424	211	213	9/26	都選選手権	東京駒沢第一
981	市川知也	東京都	17H02-1001	野松	3	424	228	196	4/18	国体1次選考	長野松本市
981	塚原知也	東京都	36H05-1005	高松	2	424	209	215	6/20	国体予選	香川三木町
981	森谷一輝	北海道	01H13-1011	札幌	2	424	196	228	6/7	北海道高校選手権	北海道赤井川村
981	笈田真吾	北海道	20H04-1008	札幌	2	424	197	227	6/4	春高選選手権	福井福井市
988	倉内達也	東京都	02H08-1005	青森	3	423	230	193	4/25	県春季大会	青森七戸町
988	山田雅也	東京都	10H04-1009	森	2	423	216	207	5/9	国体第1次選考	群馬安中市
988	石嶋洋之介	東京都	11H04-1007	所越	2	423	196	227	11/7	埼玉県民大会兼新人大会	埼玉宮代町
988	丸山祐章	東京都	11H13-1021	所越	1	423	208	215	11/7	埼玉県民大会兼新人大会	埼玉宮代町
988	藤原亮祐	東京都	26H08-1012	府立	2	423	221	202	7/4	国体選手権	京都南丹市
988	早瀬亮祐	東京都	37H06-1006	立工	3	423	245	178	6/5	国体高選	徳島鳴門市
988	阿部恭也	北海道	01H13-1008	札幌	2	423	233	190	6/7	北海道高校選手権	北海道赤井川村
995	野口裕太	東京都	11H05-1014	玉京	2	422	199	223	6/6	北海道高校選手権	埼玉上尾市
995	河野義仁	東京都	13H05-1018	春日部	2	422	215	207	9/26	都選選手権	東京駒沢第一
995	山田健太	東京都	21H10-1004	日大	3	422	204	218	5/16	県5月記録	静岡袋井市
995	駒崎健太	東京都	33H06-1008	浜湖	2	422	203	219	6/5	県選選手権	岡山日生市
995	嶋田航也	東京都	36H01-1006	高木	2	422	213	209	5/2	県選選手権	香川三木町
1000	大沢大	東京都	24H03-1001	松垣	3	421	227	194	5/23	岐阜県高校総合体育大会	岐阜岐阜市
1001	大倉拓海	東京都	16H11-1001	大京	3	420	186	234	5/29	県選選手権	新潟燕市

男子 70m ダブルラウンド

順位	氏名	都道府県	登録番号	学校名	学年	合計	70m	70m	月/日	試合名	会場
1001	藤沼一貴	栃木	09H06-1017	鹿沼沼川	東2	420	187	233	6/5	インターハイ予選	栃木/那珂川町
1001	徳田純	北海道	31H03-1012	旭川	北2	420	190	230	5/29-30	第45回鳥取県高校総体	鳥取/倉吉市
1001	永野亮介	北海道	01H15-1006	札幌	北2	420	213	207	6/17	北海道高校選手権	北海道/赤井川村
1005	大柿尚暉	北海道	09H06-1014	札幌	東2	419	202	217	5/8	県高校総体	栃木/那珂川町
1005	藤井孝健	北海道	10H04-1011	札幌	東2	419	220	199	5/9	国体第1次選手権	群馬/安中市
1005	中村健志	北海道	11H06-1008	札幌	東2	419	210	209	4/28	関東大会	埼玉/さいたま市
1005	谷殿高	北海道	22H05-1001	札幌	東3	419	221	198	5/23	愛知県高等学校総体大会	愛知/岡崎市
1010	黒滝地	北海道	01H01-1001	札幌	北3	419	210	209	6/17	北海道高校選手権	北海道/赤井川村
1010	加藤大照	北海道	04H01-1012	札幌	北3	418	227	191	5/30	2019年度全日本学生選手権大会	宮城/仙台市
1010	黒山洋佑	北海道	22H07-1001	札幌	北3	418	206	212	5/23	愛知県高等学校総合体育大会	愛知/岡崎市
1013	望月健司	北海道	28H01-1024	札幌	北1	418	177	241	10/24	県新人大会	兵庫/神戸市
1013	服部朗	北海道	11H06-1022	札幌	北1	417	192	225	11/7	埼玉県民大会兼新人大会	埼玉/宮代町
1013	酒井幸徳	北海道	13H10-1009	札幌	北1	417	212	205	5/30	全国予選	東京/駒沢第一
1013	越後翔太	北海道	01H01-1009	札幌	北3	417	218	199	6/17	北海道高校選手権	北海道/赤井川村
1017	森原灯	北海道	22H07-1007	札幌	北3	416	186	230	5/23	北海道高校選手権	北海道/赤井川村
1019	井藤大	北海道	34H01-1004	札幌	北3	416	234	182	6/12	愛知県高等学校総体大会	愛知/岡崎市
1019	若林久洋	北海道	19H02-1010	札幌	北3	415	233	182	9/19	北信越選手権	新潟/燕市
1022	安藤広貴	北海道	34H01-1003	札幌	北3	415	197	218	5/01	県高校選手権	広島/安芸高田市
1022	島田勇樹	北海道	44H01-1002	札幌	北3	415	217	198	5/30	大分県高校総体2日目	大分/大分市
1024	北川行成	北海道	13H08-1001	札幌	北3	414	199	215	4/25	国体東2次予選	東京/駒沢第一
1024	行成賢	北海道	17H01-1010	札幌	北3	414	185	229	5/16	国体東2次予選	長野/木島平村
1024	行成雅	北海道	11H04-1002	札幌	北3	413	232	181	4/28	国体東大会	埼玉/さいたま市
1024	本間雅	北海道	28H01-1011	札幌	北3	413	199	214	10/24	国体東大会	兵庫/神戸市
1024	本間雅	北海道	34H22-1003	札幌	北3	413	224	189	6/12	国体東大会	広島/安芸高田市
1028	高橋政	北海道	43H07-1002	札幌	北3	413	179	234	5/30	県高校総体	熊本/宇土市
1028	高橋政	北海道	15H01-1002	札幌	北3	412	197	215	5/22	国体東大会	山梨/甲府市
1028	定杉浩	北海道	27H14-1005	札幌	北3	412	244	168	7/17	近畿高校選手権大会	大阪/豊中市
1031	高丸幸	北海道	34H01-1005	札幌	北3	412	217	195	6/12	県高校総体	広島/安芸高田市
1031	夜船勇	北海道	10H12-1006	札幌	北1	411	183	228	10/17	国体東大会	群馬/前橋市
1031	夜船勇	北海道	11H02-1004	札幌	北1	411	206	205	6/6	県高校総体	埼玉/上尾市
1034	小池雅	北海道	34H01-1001	札幌	北3	411	195	216	6/13	県高校総体	広島/安芸高田市
1034	小池雅	北海道	02H08-1037	札幌	北3	410	231	179	4/25	県高校総体	青森/七戸町
1034	木山湧	北海道	16H01-1001	札幌	北3	410	184	226	5/29	県高校総体	新潟/燕市
1034	木山湧	北海道	13H30-1005	札幌	北3	410	238	172	9/26	県選手権	新潟/駒沢第一
1034	木山湧	北海道	36H01-1005	札幌	北3	410	201	209	5/2	県選手権	香川/三木町
1034	木山湧	北海道	36H06-1011	札幌	北3	410	187	223	5/2	県選手権	香川/三木町
1039	藤田和	北海道	44H10-1005	札幌	北3	409	195	214	5/30	大分県高校総体2日目	大分/大分市
1040	宮崎真	北海道	11H04-1005	札幌	北3	408	210	198	6/6	国体東大会	埼玉/上尾市
1041	宮崎真	北海道	17H04-1006	札幌	北3	407	203	204	4/18	国体東大会	長野/松本市
1041	御嶽雅	北海道	21H16-1001	札幌	北3	407	191	216	6/6	国体東大会	静岡/掛川市
1041	御嶽雅	北海道	20H02-1002	札幌	北3	407	193	214	6/4	国体東大会	福岡/福岡市
1044	阿形龍	北海道	21H20-1004	札幌	北3	406	191	215	4/4	国体東大会	福岡/袋井市
1044	阿形龍	北海道	18H04-1003	札幌	北3	406	193	213	6/5	県高校総体	富山/黒部市
1044	西森一	北海道	44H17-1004	札幌	北3	406	217	189	5/29	大分県高校総体1日目	大分/大分市
1047	古屋将	北海道	17H01-1009	札幌	北3	405	180	225	7/18	国体最終予選	長野/松本市
1047	会田翔	北海道	35H05-1001	札幌	北3	405	182	223	4/25	国体最終予選	山口/岩国市
1049	駒形祐	北海道	16H01-1004	札幌	北3	404	209	195	5/3	国体春季選手権	新潟/燕市
1049	駒形祐	北海道	35H03-1001	札幌	北3	404	197	207	6/6	国体2次予選	山口/岩国市
1049	笠見西	北海道	31H03-1009	札幌	北3	404	189	215	5/29-30	第45回鳥取県高校総体	鳥取/倉吉市
1052	森谷武	北海道	11H04-1008	札幌	北3	403	215	188	6/6	国体東大会	埼玉/上尾市
1052	青木宏	北海道	13H39-1001	札幌	北3	403	196	207	5/16	全国予選	東京/駒沢第一
1052	清水洋	北海道	17H01-1012	札幌	北3	403	197	206	7/18	国体最終予選	長野/松本市
1052	尾崎裕	北海道	22H07-1005	札幌	北3	403	200	203	5/23	愛知県高等学校総体大会	愛知/岡崎市
1052	尾崎裕	北海道	38H02-1004	札幌	北3	403	190	213	8/2	全国高等学校総合体育大会	沖縄/宜野湾市
1052	渡辺雅	北海道	01H09-1010	札幌	北3	403	197	206	6/17	北海道高校選手権	北海道/赤井川村
1059	村澤幸	北海道	20H02-1012	札幌	北3	403	220	183	6/4	春選手権	福岡/福岡市
1059	松浦慎	北海道	22H10-1007	札幌	北3	402	147	255	5/23	愛知県高等学校総体大会	愛知/岡崎市
1059	新井涼	北海道	01H13-1006	札幌	北3	402	215	187	6/7	北海道高校選手権	北海道/赤井川村
1061	中野大	北海道	13H04-1002	札幌	北3	401	214	187	4/25	国体東大会	東京/駒沢第一
1061	中野大	北海道	13H09-1007	札幌	北3	401	207	194	9/26	国体東大会	東京/駒沢第一
1061	河瀬秀	北海道	24H03-1006	札幌	北3	401	221	180	5/23	岐阜県高校総体大会	岐阜/高山市
1061	片岡遼	北海道	28H03-1014	札幌	北3	401	181	220	10/24	県新人大会	兵庫/神戸市
1061	浦富晃	北海道	31H03-1008	札幌	北3	401	219	182	5/29-30	第45回鳥取県高校総体	鳥取/倉吉市
1061	神余祐	北海道	36H06-1008	札幌	北3	401	178	223	6/6	県高校総体	香川/高松市
1067	宇佐見	北海道	09H09-1001	札幌	北3	400	192	208	6/20	国体2次予選	栃木/那珂川町
1067	中村大	北海道	18H04-1004	札幌	北3	400	197	203	4/29	国体春季選手権	富山/黒部市
1067	玉城直	北海道	47H01-1003	札幌	北3	400	186	214	5/31	県高校総体	沖縄/宜野湾市
1070	蓮沼直	北海道	07H02-1001	札幌	北3	399	193	206	6/25	第2回東北高等学校7-12月選手権大会	岩手/八幡平市
1070	白銀康	北海道	08H01-1004	札幌	北3	399	179	220	5/4	国体東大会	茨城/水戸市
1070	伊藤健	北海道	23H04-1003	札幌	北3	399	182	217	5/29	三重県高校総体	三重/鈴鹿市
1070	伊藤健	北海道	01H10-1011	札幌	北3	399	190	209	6/17	北海道高校選手権	北海道/赤井川村
1074	加藤拓	北海道	06H06-1014	札幌	北3	398	215	183	4/25	春選手権	山形/鶴岡市
1074	青木海	北海道	16H11-1005	札幌	北3	398	205	193	5/29	国体東大会	新潟/燕市
1076	小林裕	北海道	13H09-1005	札幌	北3	397	170	227	9/26	国体東大会	東京/駒沢第一
1076	小林裕	北海道	22H06-1009	札幌	北3	397	191	206	5/23	愛知県高等学校総体大会	愛知/岡崎市
1078	田坂仁	北海道	28H13-1008	札幌	北3	396	209	187	6/5	県高校総体	兵庫/加東市
1078	高畑康	北海道	34H08-1003	札幌	北3	396	189	207	5/1	県高校選手権	広島/安芸高田市
1080	黒川幸	北海道	21H12-1011	札幌	北3	395	170	225	5/16	県5月記録	静岡/袋井市
1080	竹田圭	北海道	34H05-1002	札幌	北3	395	205	190	6/12	県高校総体	広島/安芸高田市
1080	伊藤航	北海道	01H13-1014	札幌	北3	395	208	187	6/07	北海道高校選手権	北海道/赤井川村
1083	野中峻	北海道	11H13-1002	札幌	北3	393	202	191	6/6	国体東大会	埼玉/上尾市
1083	野中峻	北海道	21H10-1010	札幌	北3	393	201	192	4/29	国体東大会	静岡/掛川市
1085	橋本雄	北海道	04H01-1004	札幌	北3	392	210	182	5/30	国体東大会	宮城/仙台市
1086	藤本雄	北海道	47H02-1006	札幌	北3	391	191	200	5/31	国体東大会	宮城/仙台市
1087	山口祥	北海道	16H11-1003	札幌	北3	389	189	200	5/29	県高校総体	沖縄/宜野湾市
1087	佐々木	北海道	23H01-1001	札幌	北3	389	199	190	8/2	全国高校総体	沖縄/宜野湾市
1087	佐々木	北海道	31H04-1001	札幌	北3	389	184	205	5/29-30	第45回鳥取県高校総体	鳥取/倉吉市
1090	浅川翔	北海道	11H12-1010	札幌	北3	388	195	193	11/7	埼玉県民大会兼新人大会	埼玉/宮代町
1090	森下真	北海道	13H10-1001	札幌	北3	388	218	170	9/26	国体東大会	東京/駒沢第一
1090	大川諒	北海道	21H05-1003	札幌	北3	388	207	181	4/29	国体東大会	静岡/掛川市
1090	熊谷南	北海道	28H14-1002	札幌	北3	388	209	179	10/24	国体東大会	兵庫/神戸市
1094	南谷仁	北海道	21H10-1007	札幌	北3	387	185	202	5/16	国体東大会	静岡/袋井市
1095	成田雄	北海道	05H02-1013	札幌	北3	386	187	199	5/23	国体東大会	秋田/秋田市
1095	真木雄	北海道	36H01-1003	札幌	北3	386	199	187	5/30	国体東大会	香川/三木町
1097	笠野路	北海道	43H01-1004	札幌	北3	385	215	170	4/11	国体春季選手権	熊本/菊池市
1098	三好直	北海道	33H05-1014	札幌	北3	383	208	175	5/29	国体春季選手権	岡山/日守市
1099	恩田和	北海道	16H01-1010	札幌	北3	382	256	126	5/29	国体春季選手権	新潟/燕市
1099	井出大地	北海道	13H07-1005	札幌	北3	382	188	194	9/26	国体東大会	東京/駒沢第一
1099	三箇礼	北海道	28H10-1006	札幌	北3	382	207	175	10/24	国体東大会	

男子 70m ダブルラウンド

順位	氏名	都道府県	登録番号	学校名	学年	合計	70m	70m	月/日	試合名	会場
1102	宮川 諒	長野	17H01-1003	篠ノ井	3	380	192	188	4/18	国体1次選考会	長野
1103	吉原 統太	広島	34H01-1006	尾道	3	379	206	173	6/12	県総体予選①	広島
1104	吉岡 亮	東京	13H10-1005	獨逸	1	378	188	190	4/25	関東大会	東京
1104	渡部 裕	北海道	29H01-1012	札幌	3	378	204	174	6/13	全道高校選手権	北海道
1104	祝田 直之	北海道	01H01-1002	札幌	3	378	175	203	6/17	全道高校選手権	北海道
1107	前田 隆	北海道	11H02-1009	札幌	2	377	159	218	5/16	全道高校選手権	北海道
1107	長島 賢	東京都	21H05-1007	駒場	3	377	166	211	6/6	県総体予選	東京都
1107	上田 拓実	東京都	18H04-1009	駒場	2	377	207	170	6/5	県高校総体	東京都
1107	赤嶺 聡一郎	東京都	44H20-1001	駒場	1	377	185	192	5/30	大分県高校総体	東京都
1111	鎌田 悟	東京都	17H01-1001	駒場	3	376	199	177	5/16	国体分県高校総体	東京都
1112	三浦 智弘	東京都	44H10-1006	駒場	1	375	186	189	5/30	大分県高校総体	東京都
1112	塚本 悠介	東京都	43H01-1001	駒場	3	375	170	205	5/29	大分県高校総体	東京都
1114	山名 悠介	東京都	11H01-1003	駒場	3	374	205	169	4/29	県高校春季大会	東京都
1114	古川 友啓	東京都	01H10-1009	駒場	2	374	172	202	6/17	北海道高校選手権	東京都
1116	井上 駿	北海道	11H02-1007	札幌	2	373	194	179	4/28	北海道高校選手権	北海道
1117	竹内 啓	北海道	11H11-1006	札幌	2	372	207	165	4/28	関東大会	北海道
1117	川東 匠	北海道	01H09-1014	札幌	2	372	178	194	6/17	北海道高校選手権	北海道
1119	佐野 正典	北海道	18H01-1007	札幌	2	369	197	172	6/5	県高校総体	北海道
1120	山口 巧	北海道	11H13-1017	札幌	1	368	183	185	11/7	埼玉県民大会	北海道
1120	柄谷 涼	福岡	20H04-1005	玉井	3	368	203	165	6/4	春季大会	福岡
1122	大嶋 和輝	東京都	02H06-1004	久井	3	367	163	204	4/25	国体春季大会	東京都
1122	北森 圭	東京都	26H06-1008	久井	2	367	193	174	6/20	県春季大会	東京都
1122	福田 太一	東京都	28H13-1003	久井	2	367	174	193	10/24	県春季大会	東京都
1122	多田 慎	東京都	37H06-1012	久井	2	367	178	189	7/25	国体予選	東京都
1122	多福 智貴	北海道	01H13-1007	札幌	2	367	192	175	6/7	北海道高校選手権	北海道
1127	細川 直弥	北海道	23H04-1001	札幌	3	366	185	181	5/29	三重県高校総体	北海道
1127	細川 直弥	北海道	24H05-1006	札幌	2	366	169	197	4/18	岐阜県高校春季大会	北海道
1127	鹿嶋 勇作	東京都	31H03-1001	吉市	3	366	205	161	4/24	国体予選	東京都
1130	原田 拓	東京都	13H30-1001	吉市	2	365	144	221	9/26	選抜選手権	東京都
1131	西川 将太	東京都	28H12-1018	野暮田	2	363	207	156	10/24	県春季大会	東京都
1132	今 大佑	東京都	02H08-1002	野暮田	3	362	210	152	4/25	県春季大会	東京都
1133	鈴木 郁也	東京都	11H04-1004	野暮田	3	361	163	198	6/6	国体予選	東京都
1133	正路 友也	東京都	34H06-1004	野暮田	2	361	180	181	5/23	国体予選	東京都
1135	重野 佑介	東京都	16H01-1024	野暮田	2	360	194	166	5/29	県春季大会	東京都
1136	金本 諒	東京都	28H13-1006	野暮田	2	359	186	173	10/24	国体予選	東京都
1137	菅原 翔太	東京都	03H01-1010	野暮田	3	358	175	183	5/23	国体予選	東京都
1137	長澤 宏平	東京都	17H08-1003	野暮田	1	358	188	170	9/5	国体予選	東京都
1137	松下 雄	東京都	43H07-1001	野暮田	3	358	169	189	5/30	県高校総体	東京都
1140	泉田 智則	東京都	03H01-1001	野暮田	3	357	163	194	5/23	国体予選	東京都
1140	網川 遼	北海道	01H13-1009	札幌	2	357	162	195	6/07	北海道高校選手権	北海道
1142	片岡 智昭	北海道	02H01-1002	札幌	3	356	202	154	4/25	県春季大会	北海道
1142	住谷 翼	北海道	34H122-1002	札幌	2	356	185	171	6/12	県春季大会	北海道
1144	大岩 千隼	東京都	28H11-1006	野暮田	2	355	208	147	10/24	県春季大会	東京都
1145	笹森 光希	東京都	02H08-1008	野暮田	3	354	208	146	4/25	県春季大会	東京都
1145	菊地 智治	東京都	02H14-1001	野暮田	3	354	201	153	4/25	県春季大会	東京都
1145	瀬田 耕平	東京都	17H01-1008	野暮田	2	354	175	179	4.18	国体1次選考会	東京都
1145	中島 聡士	東京都	21H20-1008	野暮田	2	354	196	158	4/29	国体予選	東京都
1149	油木 将治	東京都	18H02-1006	野暮田	2	353	187	166	4/30	国体予選	東京都
1150	吉川 将朗	東京都	26H06-1005	野暮田	3	352	185	167	6/20	国体予選	東京都
1151	大橋 優	東京都	21H12-1010	野暮田	2	351	171	180	6/6	国体予選	東京都
1151	新井 大裕	東京都	31H03-1007	野暮田	2	351	175	176	5/29-30	第45回国体予選	東京都
1151	矢野 翼	北海道	01H13-1013	札幌	2	351	181	170	6/7	北海道高校選手権	北海道
1154	山田 悠歩	東京都	17H04-1010	野暮田	2	348	179	169	7/18	国体最終予選	東京都
1154	牧山 太	東京都	21H10-1011	野暮田	2	348	198	150	5/16	国体最終予選	東京都
1154	村上 浩平	東京都	26H05-1006	野暮田	2	348	153	195	7/4	国体予選	東京都
1157	松本 上	東京都	31H02-1005	野暮田	2	346	180	166	5/29-30	第45回国体予選	東京都
1158	郎 尚樹	東京都	10H04-1004	野暮田	3	345	186	159	5/9	国体1次選考会	東京都
1158	大作 宏彰	東京都	11H05-1004	野暮田	3	345	188	157	4/28	関東大会	東京都
1160	大橋 航	東京都	09H06-1015	野暮田	2	344	175	169	5/23	国体1次選考会	東京都
1160	相澤 克俊	北海道	01H01-1011	札幌	2	344	177	167	6/17	北海道高校選手権	北海道
1162	後藤 京成	東京都	43H01-1002	野暮田	2	343	175	168	5/29	県高校総体	東京都
1163	小川 智	東京都	16H01-1020	野暮田	2	342	166	176	5/29	国体予選	東京都
1164	親世 清	東京都	13H08-1011	野暮田	2	339	169	170	5/30	全国予選	東京都
1165	大比 正彦	東京都	36H06-1001	野暮田	3	338	185	153	5/2	県高校総体	東京都
1166	川端 優	東京都	18H04-1002	野暮田	3	336	172	164	6/5	県高校総体	東京都
1166	北山 雄大	東京都	19H02-1007	野暮田	1	336	165	171	9/19	北信越選手権	東京都
1166	西山 航平	東京都	26H08-1014	野暮田	2	336	185	151	6/20	国体予選	東京都
1166	伊藤 健作	北海道	01H01-1012	札幌	2	336	171	165	6/17	北海道高校選手権	北海道
1170	長谷川 雄一	東京都	23H01-1007	野暮田	2	334	195	139	5/29	三重県高校総体	東京都
1171	加藤 優弥	東京都	28H01-1014	野暮田	1	333	189	144	10/24	県春季大会	東京都
1172	若林 諒	東京都	17H04-1011	野暮田	2	332	173	159	7/18	国体最終予選	東京都
1172	入江 新	東京都	36H02-1003	野暮田	3	332	171	161	5/30	国体予選	東京都
1174	兵庫 大樹	東京都	02H08-1004	野暮田	3	331	175	156	4/25	県春季大会	東京都
1174	野崎 裕哉	東京都	11H07-1002	野暮田	1	331	190	141	11/7	埼玉県民大会	東京都
1174	門田 有輝	北海道	01H01-1008	札幌	3	331	185	146	6/17	北海道高校選手権	北海道
1177	胎井 諒	東京都	18H01-1006	野暮田	2	329	147	182	6/5	県高校総体	東京都
1178	菰野 俊一郎	東京都	18H04-1010	野暮田	2	328	141	187	6/5	県高校総体	東京都
1179	柳 雄斗	東京都	23H04-1002	野暮田	3	327	173	154	5/29	三重県高校総体	東京都
1180	岸田 浩平	東京都	28H03-1015	野暮田	1	325	157	168	10/24	県春季大会	東京都
1181	荒木 慎也	東京都	13H03-1002	野暮田	1	324	160	164	9/26	春季大会	東京都
1181	杉本 悠斗	東京都	27H18-1004	野暮田	2	324	195	129	6/6	春季大会	東京都
1181	杉本 拓也	東京都	20H02-1003	野暮田	2	324	165	159	6/4	春季大会	東京都
1184	徳達 慶和	東京都	02H10-1004	野暮田	3	323	168	155	4/25	県春季大会	東京都
1185	齋藤 祥真	東京都	02H08-1011	野暮田	2	322	158	164	4/25	県春季大会	東京都
1186	渡辺 裕輝	東京都	07H01-1002	野暮田	2	321	138	183	6/5	国体予選	東京都
1187	大友 智也	東京都	11H05-1012	野暮田	2	320	161	159	11/7	埼玉県民大会	東京都
1187	井澤 雅也	東京都	17H04-1009	野暮田	2	320	155	165	7/18	国体最終予選	東京都
1189	川合 悠太郎	東京都	22H02-1001	野暮田	3	317	184	133	5/23	愛知県高等学校総合体育大会	東京都
1190	楠本 祐弥	東京都	11H11-1017	野暮田	1	315	172	143	11/7	埼玉県民大会	東京都
1191	堀井 敬太	東京都	27H03-1017	野暮田	2	314	189	125	8/29	大阪府高校総体	東京都
1192	野崎 勇	東京都	16H11-1004	野暮田	2	313	165	148	5/3	高都高校春季大会	東京都
1192	土本 悠亮	東京都	13H06-1009	野暮田	2	313	194	119	9/26	高都高校春季大会	東京都
1192	星野 博亮	東京都	34H22-1006	野暮田	3	313	165	148	5/1	県高校選手権	東京都
1195	依田 朋大	東京都	17H04-1008	野暮田	3	312	159	153	5/16	国体2次予選	東京都
1196	小川 一成	東京都	11H06-1011	野暮田	2	311	160	151	4/28	関東大会	東京都
1196	藤井 寛紀	東京都	18H04-1008	野暮田	3	311	139	172	6/5	国体予選	東京都
1198	佐伯 大輔	東京都	35H03-1006	野暮田	2	310	186	124	7/19	国体3次予選	東京都
1199	影山 晃暉	東京都	21H10-1003	野暮田	3	308	154	154	4/4	国体4月例	東京都
1199	徳丸 貴	東京都	20H02-1004	野暮田	2	308	138	170	6/4	県春季大会	東京都
1201	石原 隆	東京都	23H01-1004	野暮田	3	307	145	162	5/29	三重県高校総体	東京都

男子 70m ダブルラウンド

順位	氏名	都道府県	登録番号	学校名	学年	合計	70m	70m	月/日	試合名	会場
1201	堂ヶ亮	石川	19H05-1005	能大	2	307	183	124	6/4	県大会	石川
1203	石加藤	徳島	11H01-1012	宮電	2	305	173	132	4/28	県大会	徳島
1203	近藤	徳島	21H12-1008	宮電	2	305	141	164	4/4	県大会	徳島
1203	近藤	徳島	27H14-1003	宮電	3	305	160	145	6/6	県大会	徳島
1206	大加藤	徳島	37H06-1007	徳和	3	304	210	94	6/5	県大会	徳島
1207	松元	徳島	16H02-1003	海技	3	300	133	167	5/29	県大会	徳島
1209	名倉	徳島	23H06-1002	海技	2	300	135	165	5/29	県大会	徳島
1209	越前	徳島	21H10-1020	海技	2	299	165	134	4/4	県大会	徳島
1211	仲越	徳島	20H02-1010	海技	2	299	113	186	6/4	県大会	徳島
1211	末川	徳島	06H02-1006	海技	2	298	165	133	7/11	県大会	徳島
1211	石川	徳島	18H01-1005	海技	3	298	147	151	6/5	県大会	徳島
1211	末小野	徳島	35H05-1008	海技	2	298	128	170	5/30	県大会	徳島
1214	小野	徳島	16H01-1015	海技	3	297	170	127	5/29	県大会	徳島
1216	堀	徳島	13H04-1021	海技	1	296	138	158	9/26	県大会	徳島
1216	堀	徳島	02H08-1003	海技	3	295	141	154	4/25	県大会	徳島
1217	塚	徳島	11H06-1017	海技	1	293	177	116	11/7	県大会	徳島
1218	渡辺	徳島	18H02-1007	海技	2	292	144	148	4/29	県大会	徳島
1219	渡辺	徳島	12H01-1006	海技	2	289	145	144	5/9	県大会	徳島
1220	西脇	徳島	23H04-1004	海技	2	286	156	130	5/29	県大会	徳島
1221	松浦	徳島	18H04-1011	海技	2	285	152	133	6/5	県大会	徳島
1221	江田	徳島	26H05-1001	海技	2	285	129	156	7/4	県大会	徳島
1223	鈴木	徳島	21H10-1001	海技	3	284	115	169	4/4	県大会	徳島
1224	横濱	徳島	02H14-1003	海技	3	282	137	145	4/25	県大会	徳島
1224	菊地	徳島	13H04-1014	海技	1	282	144	138	9/26	県大会	徳島
1224	石塚	徳島	21H05-1002	海技	3	282	102	180	4/4	県大会	徳島
1227	磯島	徳島	02H05-1011	海技	3	280	173	107	4/25	県大会	徳島
1228	林	徳島	02H08-1015	海技	2	279	143	136	4/25	県大会	徳島
1229	志田	徳島	01H13-1002	海技	3	278	134	144	6/7	県大会	徳島
1230	沢田	徳島	18H01-1004	海技	3	276	158	118	6/5	県大会	徳島
1231	石川	徳島	02H08-1009	海技	2	275	129	146	4/25	県大会	徳島
1232	石藤	徳島	02H14-1005	海技	3	273	188	85	4/25	県大会	徳島
1232	堀越	徳島	16H11-1007	海技	2	273	126	147	5/3	県大会	徳島
1234	新村	徳島	21H10-1015	海技	2	268	110	158	4/4	県大会	徳島
1235	若林	徳島	33H05-1005	海技	2	267	125	142	6/5	県大会	徳島
1236	中野	徳島	21H16-1007	海技	2	266	158	108	5/6	県大会	徳島
1237	三上	徳島	02H17-1001	海技	3	265	116	149	4/25	県大会	徳島
1238	澤木	徳島	21H10-1012	海技	2	263	131	132	4/29	県大会	徳島
1238	澤木	徳島	21H12-1003	海技	3	263	120	143	4/29	県大会	徳島
1241	野嶋	徳島	31H02-1003	海技	3	263	110	153	5/29-30	県大会	徳島
1241	小田	徳島	01H13-1005	海技	2	261	138	123	6/7	県大会	徳島
1242	高田	徳島	07H02-1006	海技	2	260	126	134	6/5	県大会	徳島
1243	中澤	徳島	02H02-1002	海技	3	257	152	105	4/25	県大会	徳島
1244	大森	徳島	19H05-1007	海技	2	255	135	120	6/4	県大会	徳島
1244	中村	徳島	01H10-1007	海技	3	255	136	119	6/17	県大会	徳島
1246	土田	徳島	20H04-1009	海技	2	251	249	500	6/4	県大会	徳島
1246	川口	徳島	37H06-1005	海技	3	251	142	109	6/5	県大会	徳島
1248	柿崎	徳島	02H08-1018	海技	2	248	149	99	4/25	県大会	徳島
1248	森田	徳島	13H09-1009	海技	1	248	117	131	9/26	県大会	徳島
1250	田力	徳島	21H10-1006	海技	2	246	123	123	4/29	県大会	徳島
1251	高橋	徳島	01H09-1017	海技	2	245	155	90	6/17	県大会	徳島
1252	川上	徳島	44H17-1005	海技	2	244	141	103	5/29	県大会	徳島
1252	岡嶋	徳島	01H13-1010	海技	2	244	122	122	6/7	県大会	徳島
1254	馬渡	徳島	02H05-1007	海技	3	240	135	105	4/25	県大会	徳島
1255	佐々木	徳島	13H05-1011	海技	2	239	144	95	9/26	県大会	徳島
1256	森	徳島	34H01-1010	海技	2	237	91	146	5/1	県大会	徳島
1257	立田	徳島	37H06-1013	海技	2	236	133	103	6/5	県大会	徳島
1258	平	徳島	11H06-1005	海技	3	234	131	103	6/6	県大会	徳島
1258	吉田	徳島	24H05-1005	海技	3	234	144	90	5/23	県大会	徳島
1260	澤田	徳島	02H08-1010	海技	2	233	115	118	4/25	県大会	徳島
1261	秋田	徳島	02H08-1016	海技	2	229	135	94	4/25	県大会	徳島
1262	濱野	徳島	13H04-1010	海技	2	224	143	81	4/25	県大会	徳島
1263	安斎	徳島	07H02-1005	海技	2	219	123	96	6/5	県大会	徳島
1263	福田	徳島	20H02-1008	海技	2	219	94	125	6/4	県大会	徳島
1265	佐藤	徳島	02H14-1007	海技	2	215	91	124	4/25	県大会	徳島
1265	中村	徳島	21H10-1016	海技	2	215	115	100	4/29	県大会	徳島
1267	長根	徳島	02H06-1002	海技	3	202	73	129	4/25	県大会	徳島
1268	中村	徳島	17H02-1002	海技	2	201	99	102	5/23	県大会	徳島
1269	菊池	徳島	02H08-1014	海技	2	197	144	53	4/25	県大会	徳島
1270	矢内	徳島	01H01-1004	海技	3	196	81	115	6/17	県大会	徳島
1271	青木	徳島	02H06-1001	海技	3	195	136	59	4/25	県大会	徳島
1271	笠松	徳島	20H02-1009	海技	2	195	115	80	6/4	県大会	徳島
1273	伊藤	徳島	01H13-1004	海技	2	193	58	135	6/7	県大会	徳島
1274	木村	徳島	02H08-1020	海技	2	182	85	97	4/25	県大会	徳島
1274	千野	徳島	17H04-1012	海技	2	182	107	75	5/23	県大会	徳島
1276	成田	徳島	02H08-1013	海技	2	181	97	84	4/25	県大会	徳島
1276	安谷	徳島	47H01-1008	海技	1	181	85	96	8/2	県大会	徳島
1278	櫻井	徳島	02H14-1004	海技	3	180	94	86	4/25	県大会	徳島
1279	仲川	徳島	02H07-1001	海技	3	179	83	96	4/25	県大会	徳島
1280	市川	徳島	17H01-1013	海技	2	173	84	89	7/18	県大会	徳島
1280	市井	徳島	37H06-1011	海技	2	173	106	67	6/5	県大会	徳島
1282	高橋	徳島	02H08-1017	海技	2	170	109	61	4/25	県大会	徳島
1283	市井	徳島	18H02-1004	海技	2	168	59	109	4/29	県大会	徳島
1284	小笠	徳島	02H08-1012	海技	2	166	72	94	4/25	県大会	徳島
1284	徳久	徳島	39H04-1006	海技	1	166	97	69	6/13	県大会	徳島
1286	山田	徳島	06H02-1007	海技	2	165	98	67	6/5	県大会	徳島
1287	高橋	徳島	36H06-1010	海技	2	158	86	72	6/6	県大会	徳島
1288	李沢	徳島	02H14-1002	海技	3	157	96	61	4/25	県大会	徳島
1289	北嶋	徳島	20H02-1006	海技	2	156	96	60	6/4	県大会	徳島
1290	附田	徳島	02H14-1006	海技	2	155	92	63	4/25	県大会	徳島
1291	鈴木	徳島	22H02-1004	海技	3	147	92	55	5/23	県大会	徳島
1291	小川	徳島	23H04-1006	海技	2	147	61	86	5/29	県大会	徳島
1293	飯田	徳島	01H01-1006	海技	3	140	60	80	6/17	県大会	徳島
1294	鈴木	徳島	21H10-1014	海技	2	138	73	65	4/29	県大会	徳島
1294	刈田	徳島	43H07-1003	海技	3	138	73	65	5/30	県大会	徳島
1296	砂川	徳島	13H14-1009	海技	2	136	128	8	4/25	県大会	徳島
1297	塩澤	徳島	17H04-1013	海技	2	132	54	78	5/23	県大会	徳島
1297	米倉	徳島	47H02-1010	海技	3	132	66	66	5/31	県大会	徳島
1299	香川	徳島	02H08-1019	海技	2	126	61	65	4/25	県大会	徳島
1300	香川	徳島	37H06-1010	海技	2	118	77	41	6/5	県大会	徳島
1301	白井	徳島	28H13-1007	海技	2	116	29	87	10/24	県大会	徳島

男子 70m

男子 70m ダブルラウンド

順位	氏名	都道府県	登録番号	学校名	学年	合計	70m	70m	月/日	試合名	会場
1302	齊藤 遼	福島	07H02-1004	福高	2	104	31	73	6/5	第56回福島県高等学校体育大会(1回)	福島／三春町
1303	藤本 大城	福香	36H01-1002	松西	3	98	44	54	6/6	県総体	香川／高松市
1304	高坂 崇之	青森	02H08-1006	青森	3	65	60	5	4/25	春季大会	青森／七戸町
1305	伊藤 芳純	静岡	21H10-1019	浜松	2	39	20	19	4/29	県総体	静岡／掛川市
1306	新垣 祐伍	沖縄	47H01-1002	豊見	2	27	18	9	5/31	県高体校総体	沖縄／宜野湾市

男子
70
m

女子 70m ダブルラウンド

順位	氏名	都道府県	登録番号	学校名	学年	合計	70m	70m	月/日	試合名	会場
1	加藤 綾乃	大分	44H08-5001	大分東明	3	644	324	320	6/27	第8回国体少年男女予選会	大分/由布市
2	佐藤真奈美	大分	44H08-5002	大分東明	3	638	318	320	8/22	国体九州ブロック大会	鹿児島/鹿児島市
3	入江 優	岡山	33H07-5002	備前緑陽	2	632	317	315	5/29	春季大会	岡山/日生市
4	長網 美樹	神奈川	14H23-5001	神奈川学園	1	627	305	322	5/29	県高校総体	神奈川/横浜市
5	八巻絵梨佳	山梨	15H01-5001	甲府第一	3	624	308	316	6/20	国体予選会	山梨/甲府市
6	中村 美樹	山形	06H06-5001	鶴岡工業	3	620	316	304	6/5	県高校総体	山形/鶴岡市
7	林 美月	長野	17H07-5001	上田	3	619	311	308	5/9	北信越春季	富山/黒部市
7	日向瀬 碧	大分	44H08-5008	大分東明	2	619	313	306	6/27	第8回国体少年男女予選会	大分/由布市
9	長坂 和佳	愛知	22H10-5001	愛知産業大三河	3	614	312	302	6/19	東海高等学校総合体育大会	愛知/岡崎市
10	斎藤 春菜	青森	02H01-5001	三本木農業	3	612	307	305	5/15	ユース五輪最終選考	静岡/掛川市
11	三宅 佑奈	兵庫	28H08-5010	甲南女子	3	611	300	311	6/20	国体選考②	兵庫/神戸市
12	大森早和子	宮城	04H01-5001	仙台工業	2	609	303	306	6/13	2010年度宮城アスリート大会	宮城/仙台市
12	古賀枝利佳	佐賀	41H01-5005	高志館	2	609	298	311	10/31	平成22年度高校選手権	佐賀/佐賀市
14	遊佐 萌藍	大阪	27H09-5003	帝塚山学院	3	608	294	314	10/10	第11回飯塚十朗杯	大阪/岸和田市
15	阿部奈津希	山口	35H06-5003	西京	3	607	305	302	5/29	県総合体育大会	山口/周防大島町
16	杉林 りな	静岡	21H18-5001	東海大翔洋	2	604	298	306	8/21	東海ブロック大会	岐阜/高山市
17	大石麻紀子	静岡	21H20-5004	榛原	2	603	310	293	6/19	東海総体	愛知/岡崎市
18	麓 えり	東京	13H11-5015	慶應義塾女子	3	600	301	299	6/6	国体予選	東京/小金井
18	名倉 也菜	兵庫	28H10-5004	舞子	2	600	300	300	6/27	国体選考④	兵庫/神戸市
20	山田 奈美	大阪	27H06-5004	岸和田市立産業	3	596	299	297	6/20	平成22年度大阪府国体最終選考会②	大阪/堺市
21	近藤 朝水	滋賀	25H12-5004	草津東	3	595	298	297	6/4	春季総体	滋賀/愛荘町
21	玉井 育未	香川	36H01-5007	高松西	2	595	302	293	6/20	国体県予選2	香川/三木町
23	得永 美月	愛知	22H07-5002	東邦	2	593	290	303	9/17	つま恋カップ	静岡/掛川市
23	林 香里	奈良	29H03-5002	奈良学園	3	593	305	288	5/16	国体1次予選	奈良/桜井市
25	柏崎 寛奈	青森	02H01-5003	三本木農業	2	592	299	293	6/26	東北高校選手権	岩手/八幡平市
25	浅利 萌衣	青森	02H10-5003	青森中央	3	592	305	287	6/26	東北高校選手権	岩手/八幡平市
27	中村 美咲	青森	02H01-5004	三本木農業	2	590	298	292	8/3	全国高校総体	沖縄/宜野湾市
27	中尾 真理	兵庫	28H08-5005	甲南女子	3	590	276	314	5/9	近畿私学大会	兵庫/神戸市
27	新田 菜生	愛媛	38H01-5003	松山東雲	1	590	302	288	8/22	国体四国ブロック	高知/春野町
30	鬼山 美佳	山梨	15H11-5001	甲府城西	2	589	296	293	5/5	国体予選会	山梨/甲府市
31	三好 葉月	愛知	22H10-5002	愛知産業大三河	3	588	290	298	6/19	東海高等学校総合体育大会	愛知/岡崎市
32	吉峰さやか	香川	36H05-5004	高松東	2	587	293	294	5/30	国体県予選1	香川/三木町
33	太田 千夏	千葉	12H04-5007	磯辺	3	586	300	286	6/6	国体1次予選②	千葉/船橋市
34	千葉 優	宮城	04H04-2001	米谷工業	2	585	293	292	5/30	2010年度宮城アスリート大会	宮城/仙台市
35	原田 京菜	山形	06H08-5006	鶴岡中央	3	584	291	293	6/5	県高校総体	山形/鶴岡市
36	岡田 茉弓	山口	35H12-5001	岩国	1	583	292	291	5/30	山口県高校総体	山口/岩国市
37	船渡川紗佳	群馬	10H08-5007	高崎商大附	3	581	285	296	5/9	国体第1次選考会	群馬/安中市
38	渡邊 桐夏	秋田	05H02-5003	秋田南	3	580	301	279	6/6	秋田県高校総体	秋田/秋田市
38	青木 茜	東京	13H29-5002	文京学院大女子	3	580	285	295	8/22	国体関東ブロック	群馬/前橋市
38	小野 雪葉	大分	44H08-5005	大分東明	3	580	291	289	6/27	第8回国体少年男女予選会	大分/由布市
41	佐藤 菜美	大分	44H08-5004	大分東明	3	579	284	295	4/25	九州春季大会	大分/日田市
41	浜田 綾子	佐賀	41H01-5001	高志館	3	579	282	297	6/5	平成22年度第45回北関東高等学校総合体育大会	佐賀/佐賀市
43	古橋 里奈	静岡	21H06-5003	浜松商業	3	578	292	286	6/19	東海総体	愛知/岡崎市
43	名和ゆいの	岐阜	24H01-5004	聖マリア	2	578	292	286	8/22	第31回東海ブロック国体	岐阜/高山市
43	義部友希乃	大阪	27H06-5003	岸和田市立産業	3	578	287	291	4/29	春季大会個人決勝	大阪/茨木市
46	河合 希美	静岡	21H07-5001	浜松学芸	3	577	292	285	8/21	東海ブロック大会	岐阜/高山市
46	吉田あやみ	愛知	22H10-5003	愛知産業大三河	2	577	277	300	5/23	愛知県高等学校総合体育大会	愛知/岡崎市
46	大西 亜依	北海道	01H40-5004	札幌篠路	2	577	286	291	8/8	国体最終選考会	北海道/札幌市
49	佐藤 花香	京都	26H06-5003	木津	2	576	302	274	6/20	国体選考会	京都/南丹市
50	小笠原 瞳	青森	02H01-5002	三本木農業	2	575	296	279	8/3	全国高校総体	沖縄/宜野湾市
50	森 葉子	岐阜	24H01-5005	聖マリア	2	575	305	270	7/11	岐阜県国体最終選考会	岐阜/高山市

女子 70m

女子 70m ダブルラウンド

順位	氏名	都道府県	登録番号	学校名	学年	合計	70m	70m	月/日	試合名	会場
50	末松 由衣	滋賀	25H01-5002	大津商業	3	575	297	278	7/17	近畿高校選手権	大阪/豊中市
50	井上聖玲奈	広島	34H28-5001	吉田	3	575	279	296	6/12	県総体①	広島/安芸高田市
50	新ノ居郁未	香川	36H05-5003	高松東	2	575	296	279	7/11	県高校夏季公認記録会	香川/観音寺市
50	松岡 静香	熊本	43H05-5002	氷川	3	575	289	286	6/6	国体予選	熊本/菊陽町
56	塩川 香織	石川	19H02-5001	金沢向陽	3	574	285	289	5/9	北信越春季	富山/黒部市
57	前田 結香	埼玉	11H13-5003	越ヶ谷	3	573	280	293	7/24	国体記念大会	埼玉/宮代町
57	山田 実央	愛知	22H10-5006	愛知産業大三河	1	573	278	295	9/18	つま恋カップ	静岡/掛川市
57	村瀬 莉苺	富山	18H06-5002	泊	2	573	288	285	7/11	県民体育大会	富山/黒部市
57	元吉 沙貴	大分	44H20-5001	岩田	2	573	282	291	5/30	大分県高校総体2日目	大分/大分市
61	野口 朝子	香川	36H01-5001	高松西	3	572	290	282	7/11	県高校夏季公認記録会	香川/観音寺市
62	小田桐 紋	青森	02H10-5002	青森中央	3	571	283	288	6/26	東北高校選手権	岩手/八幡平市
62	和田奈津希	兵庫	28H08-5012	甲南女子	3	571	280	291	5/9	近畿私学大会	兵庫/神戸市
64	辻 智美	栃木	09H09-5003	鹿沼	2	570	294	276	6/20	国体2次	栃木/那珂川町
64	荒井 桜子	埼玉	11H02-5004	豊岡	1	570	292	278	11/7	埼玉県民大会兼新人大会	埼玉/宮代町
64	山本 佳奈	神奈川	14H05-5001	三浦学苑	3	570	278	292	5/23	第3回国体予選	神奈川/横浜市
64	鈴木 美樹	静岡	21H06-5002	浜松商業	3	570	285	285	6/6	県総体	静岡/掛川市
68	及川 未稀	神奈川	14H05-5003	三浦学苑	2	569	290	279	5/3	第2回国体予選	神奈川/横浜市
69	戸谷 美菜	兵庫	28H07-5010	松蔭	2	568	288	280	10/24	県新人戦	兵庫/神戸市
70	堤 由香	神奈川	14H03-5004	横浜緑ヶ丘	3	566	281	285	4/24	県春季大会	神奈川/横浜市
70	森山沙多里	山口	35H07-5003	華陵	3	566	275	291	7/19	国体3次予選	山口/岩国市
70	河野 紗穂	山口	35H01-5001	周防大島	3	566	290	276	6/19	中国高校総体	山口/周防大島
70	佐藤 実佳	北海道	01H40-5002	札幌篠路	3	566	284	282	8/8	国体最終選考会	北海道/札幌市
74	小林亜沙未	新潟	16H02-5005	敬和学園	3	565	288	277	5/29	県総体	新潟/燕市
74	瀬尾 恵	神奈川	14H11-5001	東海大相模	3	565	268	297	5/29	県高校総体	神奈川/横浜市
74	小野 真央	山梨	15H01-5002	甲府第一	3	565	286	279	6/20	国体予選会	山梨/甲府市
74	盛田 麻美	山口	35H06-5002	西京	3	565	275	290	5/29	県総合体育大会	山口/周防大島町
74	磯村 望	山口	35H07-5004	華陵	2	565	280	285	6/6	国体2次予選	山口/岩国市
79	須原 愛莉	兵庫	28H07-5007	松蔭	2	564	288	276	10/24	県新人戦	兵庫/神戸市
79	則行 美生	広島	34H06-5004	海田	2	564	284	280	8/22	ミニ国体	鳥取/湯梨浜町
79	田上 茜	熊本	43H05-5001	氷川	3	564	284	280	5/30	県高校総体	熊本/宇土市
82	大下奈々子	兵庫	28H08-5017	甲南女子	1	563	283	280	10/24	県新人戦	兵庫/神戸市
82	大石恵梨子	兵庫	28H09-5004	山手女子	1	563	272	291	10/24	県新人戦	兵庫/神戸市
84	小林 舞	栃木	09H01-5002	馬頭	2	562	290	272	6/5	インターハイ予選	栃木/那珂川町
84	松岡 美希	岐阜	24H02-5001	高山西	3	562	289	273	4/18	岐阜県高校春季大会	岐阜/高山市
84	北原 里恵	京都	26H02-5001	同志社女子	3	562	293	269	7/4	国体最終選考会	京都/南丹市
87	朝倉 千晶	静岡	21H06-5004	浜松商業	3	561	277	284	6/6	県総体	静岡/掛川市
87	高村 莉穂	富山	18H06-5001	泊	2	561	263	298	9/19	北信越選手権	新潟/燕市
87	川口実奈子	奈良	29H03-5005	奈良学園	1	561	278	283	6/6	国体3次予選	奈良/桜井市
87	角田 史華	香川	36H01-5002	高松西	3	561	274	287	7/11	県高校夏季公認記録会	香川/観音寺市
91	湯澤 麻衣	栃木	09H06-5003	鹿沼東	3	560	287	273	5/8	県総体	栃木/那珂川町
91	平井 舞	静岡	21H09-5007	浜松北	2	560	288	272	6/6	県総体	静岡/掛川市
91	赤塚優紀子	岐阜	24H01-5010	聖マリア	2	560	267	293	7/11	岐阜県国体最終選考会	岐阜/高山市
91	幸 美里	山口	35H06-5005	西京	3	560	284	276	5/29	県総合体育大会	山口/周防大島町
95	田橋 怜奈	埼玉	11H05-5005	春日部共栄	2	559	273	286	8/15	埼玉県民大会兼新人大会	埼玉/宮代町
95	奥本 裕美	奈良	29H03-5001	奈良学園	3	559	289	270	5/16	国体1次予選	奈良/桜井市
97	坪井沙友里	福島	07H01-5004	田村	3	558	291	267	6/25	第28回東北高等学校7-チェリ-選手権大会	岩手/八幡平市
97	小澤 由希	埼玉	11H13-5007	越ヶ谷	2	558	291	267	11/7	埼玉県国体強化記録会	埼玉/宮代町
99	荒木 友李	北海道	01H02-5001	札幌啓北商業	2	557	279	278	9/19	北海道ターゲット7-チェリ-選手権大会	北海道/札幌市
100	福田 智美	奈良	29H03-5003	奈良学園	3	555	280	275	6/13	全国高等学校総合体育大会奈良県予選	奈良/桜井市
100	和泉 薫	京都	26H02-5019	同志社女子	1	555	279	276	6/6	インターハイ予選	京都府/福知山市

女子 70m ダブルラウンド

順位	氏名	都道府県	登録番号	学校名	学年	合計	70m	70m	月/日	試合名	会場
102	佐藤 美穂	山形	06H08-5008	鶴岡中	2	554	270	284	7/17	ライジングサンカップ	岩手/八幡平市
102	助川 真夏	山形	11H11-5002	中央大	2	554	279	275	6/6	埼玉県民大会兼新人大会	埼玉/宮代町
102	森下 真雪	東京都	13H29-5003	京学院大女子	3	554	283	271	8/22	団体関東ブロック	群馬/前橋市
102	福士 明里	北海道	01H02-5002	札幌啓北商	2	554	272	282	9/20	北海道ターゲットアスリート選手権大会	北海道/札幌市
106	相田 布美香	新潟	16H11-5001	吉越	3	553	279	274	8/2	全国高校総体県予選権	神奈川/宜野湾市
106	片山 舞香	新潟	11H13-5004	吉越	3	553	285	268	6/6	全国高校総体県予選権	埼玉/上尾市
106	鈴木 彩加	東京都	13H05-5001	本工大駒場	2	553	284	269	9/26	都選	東京/駒沢第一
106	大館 美沙	東京都	41H02-5002	日産東荒	2	553	272	281	6/5	平成22年度第45回佐賀県高等学校総合体育大会	佐賀/佐賀市
110	三野 宮沙紀	神奈川県	14H11-5003	海大相模	3	552	275	277	5/29	県高校総体	神奈川/横浜市
111	戸喜 沙奈美	神奈川県	43H06-5001	東莞	2	551	274	277	7/4	国体予選	熊本/宇土市
111	三浦 遥也	北海道	01H38-5001	北海道	3	551	286	265	8/8	国体最終選考会	北海道/札幌市
113	広井 佑紀	山形	11H13-5002	越谷	3	549	274	275	7/24	国体記念大会	埼玉/宮代町
113	渡辺 里紗	神奈川県	14H05-5002	浦学	3	549	275	274	5/23	第3回国体予選	神奈川/横浜町
113	木下 文恵	山口	35H07-5002	華敬	3	549	266	283	7/19	国体予選	山口/岩国市
116	佐藤 理恵	山形	16H02-5006	和学	3	548	249	299	7/18	国体3次選	新潟/燕市
116	池田 朱里	広島	34H11-5001	島工	3	548	261	287	10/2	千葉	千葉/船橋市
116	和田 茜	東京都	13H06-5003	早大	2	548	288	260	7/4	第65回国民体育大会鳥取県2次予選	鳥取/倉吉市
116	菅原 愛理	北海道	01H40-5001	札幌	3	548	264	284	8/2	全国高校総体	神奈川/宜野湾市
120	阿部 美代子	北海道	02H09-5001	幌春	3	547	290	257	7/11	全国高校総体	青森/八戸市
120	佐藤 小夜子	群馬	10H08-5002	高崎商大	3	547	273	274	5/9	国体第1次選考会	群馬/安中市
120	近藤 由奈	東京都	26H05-5001	紫野	3	547	274	273	6/20	国体選考	京都/南丹市
123	鈴木 布子	大阪	27H06-5001	和田市立産野	3	546	276	270	8/29	大阪高校総体個人決勝	大阪/高石市
123	片山 智澄	大分	44H08-5006	分東	3	546	278	268	5/30	大分県高校総体2日目	大分/大分市
125	田中 澄佳	東京都	13H21-5001	大東	2	545	279	266	9/26	都選	東京/駒沢第一
125	安藤 実里	東京都	24H03-5001	垣西	3	545	280	265	6/19	第57回東海高校総体体育大会	愛知/岡崎市
125	宮井 祐未	東京都	26H02-5002	同志女	3	545	277	268	6/20	国体選考	京都/南丹市
128	片岡 恵里	群馬	10H08-5001	高崎商大	3	544	265	279	8/22	関東ブロック大会	群馬/前橋市
128	吉田 佳香	奈良	29H01-5006	奈良東	3	544	268	276	6/13	全国高等学校総合体育大会奈良県予選	奈良/桜井市
128	堂西 夕貴	奈良	25H12-5006	高崎商大	3	544	274	270	8/2~4	全国高校総体	神奈川/宜野湾市
131	大岡 千紜	滋賀	10H08-5019	高崎商大	2	543	261	282	10/17	県選手権大会	群馬/前橋市
131	田代 知佳	滋賀	25H11-5001	北同津	3	543	271	272	7/17	近畿高校選手権大会	大阪/豊中市
131	木村 真由	滋賀	26H02-5018	同志女	1	543	265	278	8/22	国体近畿ブロック大会	京都/南丹市
134	長谷川 咲	滋賀	25H12-5011	同草津	2	542	261	281	8/2~4	全国高校総体	神奈川/宜野湾市
135	那松 里美	群馬	10H08-5020	高崎商大	2	541	275	266	6/20	国体最終選考会	群馬/前橋市
135	宇都宮 詩世	群馬	12H02-5009	高崎商大	2	541	274	267	6/4	県選考	千葉/船橋市
135	藤田 美晴	静岡県	21H06-5006	浜松	3	541	285	256	6/6	県選考	静岡/掛川市
138	齋藤 千陽	静岡県	06H03-5001	鶴岡	3	540	279	261	6/5	県高校総体	山形/鶴岡市
138	佐久間 友美	山形	07H01-5003	鶴岡	3	540	275	265	8/2	平成22年度全国総合体育大会	神奈川/宜野湾市
140	木村 美友	群馬	10H08-5016	高崎商大	2	539	272	267	10/17	県選手権大会	群馬/前橋市
140	大橋 笙子	奈良	29H01-5008	奈良東	2	539	255	284	6/13	全国高等学校総合体育大会奈良県予選	奈良/桜井市
140	古藤 優美	滋賀	25H12-5003	草津	3	539	272	267	8/2~4	全国高校総体	神奈川/宜野湾市
140	岩橋 ひとみ	滋賀	30H01-5001	草津	2	539	262	277	5/9	第1回国体予選(午前)	和歌山/和歌山市
140	田中 希子	大阪	27H09-5005	塚山学院	2	539	266	273	8/29	大阪高校総体個人決勝	大阪/高石市
145	鈴木 千咲	山形	06H04-5003	鶴岡	3	538	261	277	6/5	県高校総体	山形/鶴岡市
145	鈴木 千鶴	群馬	10H08-5009	高崎商大	2	538	269	269	10/17	県選手権大会	群馬/前橋市
145	桑原 彰子	兵庫県	28H07-5004	松西	3	538	276	262	6/20	国体選考②	兵庫/神戸市
145	松永 明	兵庫県	35H06-5008	松西	2	538	277	261	6/6	国体2次選考会	山口/岩国市
145	大城 麻莉彩	神奈川	47H01-5001	見城	3	538	268	270	5/31	県高校総体	神奈川/宜野湾市
150	中村 亜	神奈川	11H02-5001	豊南	2	537	290	247	11/11	学校総体県予選	埼玉/上尾市
150	西村 優里	大分	44H17-5004	豊竹	2	537	264	273	5/30	大分県高校総体2日目	大分/大分市
150	山上 一步	新潟	41H01-5004	高志	3	537	253	284	6/5	平成22年度第45回佐賀県高等学校総合体育大会	佐賀/佐賀市
153	小川 莉奈	新潟	16H11-5002	高志	3	536	280	256	5/29	県選考	新潟/燕市
154	竹内 絢香	山形	11H11-5003	栗岡	2	535	271	264	6/6	全国高校総体県予選	埼玉/上尾市
154	高橋 佳奈子	東京都	26H02-5004	同志女	3	535	261	274	6/20	国体選考	京都/南丹市
154	古守 潮里香	和歌山	30H06-5004	同神	2	535	277	258	8/2	全国高校総体	神奈川/宜野湾市
154	五十嵐 彩香	大阪	27H09-5001	塚山学院	3	535	265	270	6/6	春季大会団体決勝	大阪/岸和田市
154	定久 理由	大分	28H08-5020	南女	1	535	279	256	10/24	県新人	兵庫/神戸市
159	望月 沙	富山	18H06-5003	泊	2	534	282	252	6/19	北信越高等学校体育大会	福井/福井市
159	森本 麻友美	京都	26H07-5012	菟塚	2	534	269	265	7/4	国体最終選考会②	京都/南丹市
161	古川 西	千葉県	12H04-5004	磯辺	2	533	294	239	6/6	国体1次予選②	千葉/船橋市
161	丹野 由唯	神奈川県	14H11-5002	海大相模	3	533	267	266	6/20	第4回国体予選	神奈川/横浜市
161	窪田 朝	岐阜	24H01-5001	聖マリア	3	533	265	268	5/23	岐阜県高校総体体育大会	岐阜/富山市
161	木下 すすか	岐阜	35H01-5002	防鳥	3	533	265	268	6/6	国体	山口/岩国市
166	三宅 真由	山形	36H02-5004	観音寺	2	533	275	258	6/20	国体県予選	香川/三木町
166	吉田 純	山形	03H02-5002	盛岡白百合	3	532	267	265	7/17	岩手総体記念大会	岩手/八幡平市
166	久保 あずさ	滋賀	25H01-5001	大津商	3	532	270	262	6/4	春季総選考	滋賀/愛荘町
166	上瀧 由美子	滋賀	41H01-5006	高志	2	532	273	259	10/31	平成22年度高校選手権	佐賀/佐賀市
166	小杉 菜由	北海道	01H40-5003	札幌	3	532	262	270	8/02	全国高校総体	神奈川/宜野湾市
170	西村 愛	神奈川県	29H01-5009	奈良	2	531	266	265	9/19	奈良県高等学校総合体育大会	奈良/桜井市
170	山本 千夏	兵庫県	28H08-5011	南女	3	531	268	263	6/20	国体選考②	兵庫/神戸市
170	谷國 彩夏	山形	35H07-5007	青森	2	531	269	262	5/30	総体予選	山口/周防大島町
173	田村 真智子	青森	02H10-5001	森中	3	530	260	270	6/26	東北高校選手権	岩手/八幡平市
173	齋藤 真葉	山形	06H04-5009	鶴岡	2	530	258	272	7/11	国体	山形/鶴岡市
173	南山 満寿美	山形	20H01-5002	丹北	3	530	272	258	6/4	春季	福井/福井市
173	窪田 真央	岐阜	24H01-5002	聖マリア	3	530	257	273	6/19	第57回東海高校総体体育大会	愛知/岡崎市
173	川瀬 沙耶	大阪	27H18-5001	堺	3	530	251	279	6/6	春季大会団体決勝	大阪/岸和田市
178	黒川 春菜	香川県	36H02-5001	観音寺	3	529	259	270	5/30	国体選考①	香川/三木町
179	勝岡 文紀	北海道	28H10-5001	舞子	3	528	254	274	6/27	国体選考④	兵庫/神戸市
179	長森 文紀	北海道	01H38-5002	海道	3	528	264	264	8/8	国体最終選考会	北海道/札幌市
181	谷貝 里奈	秋田	05H02-5013	秋田	2	527	252	275	7/17	第10回ライジングサンカップ	岩手/八幡平市
181	藤井 沙奈香	秋田	12H09-5001	船橋	3	527	254	273	6/4	総選考	千葉/船橋市
181	雨宮 優子	神奈川県	14H03-5005	横浜	3	527	271	256	4/18	第1回国体予選	神奈川/横浜市
181	田端 友佳	神奈川県	29H01-5003	横奈良	3	527	271	256	5/16	国体1次予選	奈良/桜井市
185	片山 恵理	岐阜	24H01-5013	聖マリア	1	526	262	264	6/27	岐阜県ターゲット記録会II	岐阜/関市
185	河本 友実	和歌山	30H03-5001	同歌	2	526	262	264	7/17	第49回近畿高校選手権	大阪/豊中市
185	大西 麻璃	和歌山	31H04-5001	鳥取	3	526	257	269	5/29~30	第45回鳥取県高校総体	鳥取/倉吉市
188	古川 真衣	滋賀	25H03-5001	栗岡	3	525	283	242	6/4	春季総選考	滋賀/愛荘町
188	又江 史子	東京都	28H08-5008	南女	3	525	275	250	6/13	国体選考①	兵庫/神戸市
190	土蔵 安希子	東京都	11H04-5004	所都	3	524	255	269	6/6	全国高校総体県予選	埼玉/上尾市
190	佐々木 美真	東京都	13H21-5002	沢立	2	524	247	277	4/25	国体	東京/駒沢第一
190	菅野 美子	東京都	26H02-5012	同志女	2	524	268	256	7/4	国体最終選考会	京都/南丹市
190	長野 梨菜	兵庫県	28H07-5011	同松	2	524	242	282	10/24	県新人	兵庫/神戸市
190	杉野 朱名子	岡山	33H05-5002	倉敷	2	524	260	264	6/5	県選考	岡山/日生市
195	相川 愛理	千葉県	12H04-5009	磯辺	2	523	259	264	6/6	国体1次予選②	千葉/船橋市
195	品川 彩	神奈川県	14H11-5005	海大相模	3	523	270	253	6/12	国体東大会	神奈川/横浜市
195	藤岡 智佳子	山形	26H07-5007	鶴岡	3	523	266	257	6/20	国体選考会	京都/南丹市
198	齋藤 麻衣	山形	06H08-5001	鶴岡	3	522	257	265	6/5	県高校総体	山形/鶴岡市
198	堀江 美咲	神奈川県	14H03-5003	横浜	3	522	257	265	5/29	県高校総体	神奈川/横浜市
200	川端 千晶	東京都	10H08-5005	相模	3	521	262	259	6/20	国体最終選考会	群馬/前橋市
200	青木 紀詩子	奈良	29H01-5001	高奈	3	521	263	258	6/13	全国高等学校総合体育大会奈良県予選	奈良/桜井市

女子 70m

女子 70m ダブルラウンド

順位	氏名	都道府県	登録番号	学校名	学年	合計	70m	70m	月/日	試合名	会場
200	浪花 絵里	鳥取	31H06-5001	米子南	3	521	254	267	4/24	第35回中国高校7-チロ-選手権大会	鳥取/倉吉市
203	青山 早紀	群馬	10H08-5008	高崎大	3	520	260	260	5/9	国体第1次予選	群馬/安中市
203	柳 沙緒実	千葉	12H07-5006	流山	3	520	258	262	6/6	国体1次予選	千葉/船橋市
203	水谷 菜実	慶応義塾	13H11-5014	慶応義塾	3	520	258	262	5/30	全国高校総体予選	東京/駒沢第一
203	高木 美貴	神奈川	14H03-5006	慶応義塾	2	520	256	264	5/23	第3回国体予選	神奈川/横浜市
203	大崎 香澄	奈良	34H06-5001	慶応義塾	3	520	257	263	5/1	県高校選手権	奈良/安芸高田市
208	田中 小雪	広島	11H04-5008	所沢	2	519	241	278	11/7	埼玉県民大会兼新人大会	埼玉/宮代町
209	高山 茜	奈良	29H01-5002	所沢	3	518	259	259	6/13	全国高等学校総合体育大会奈良県予選	奈良/桜井市
209	高原 理恵	兵庫	28H14-5003	滝川	2	518	256	262	5/9	近畿私立学大会	兵庫/神戸市
209	宮上 華奈	高岩	39H04-5001	高岩	2	518	259	259	8/2	全国高等学校総合体育大会	神奈川/宜野湾市
212	稲葉 琴美	岩手	03H02-5010	岡白	2	517	240	277	7/17	岩手総体記念大会	岩手/八幡平市
212	弦巻 理恵	宮城	04H07-5001	仙台	3	517	265	252	6/13	第35回中国高校7-チロ-選手権大会	宮城/仙台市
212	寺島 由梨	宮城	22H24-5001	仙台	3	517	257	260	5/23	愛知県高等学校総合体育大会	愛知/岡崎市
212	野口 麗貴	福岡	20H02-5004	安城	3	517	261	256	6/4	春季総体	福岡/福岡市
212	道井 るか	大阪	27H09-5007	帝塚山	2	517	266	251	8/29	大阪高校総体個人決勝	大阪/高石市
217	軽部 玲奈	埼玉	11H11-5004	埼玉	2	516	261	255	6/6	全国高校総体県予選	埼玉/上尾市
217	鈴木 杏奈	静岡	21H09-5005	静岡	2	516	255	261	6/19	東海総体	愛知/岡崎市
219	塚本 爽佳	京都府	26H01-5001	同松	3	515	274	241	6/6	インターハイ予選	京都府/福知山市
219	古山 大空	兵庫	28H06-5003	川学	2	515	256	259	10/24	県新人戦	兵庫/神戸市
221	中井 由奈	奈良	29H01-5005	同院	3	514	258	256	5/30	国体2次予選	奈良/桜井市
221	松下 成美	兵庫	28H08-5015	同院	2	514	265	249	10/24	国体新人戦	兵庫/神戸市
223	佐藤 優璃	山形	06H04-5010	南女	2	513	260	253	7/11	国体予選	山形/鶴岡市
223	木本 紬子	山形	26H01-5006	南志	2	513	267	246	6/6	インターハイ予選	山形/福知山市
223	山崎 智世	山口	35H03-5004	同院	3	513	238	275	6/6	国体2次予選	山口/岩国市
226	赤澤 ひかる	大阪	27H09-5004	帝塚山	2	512	258	254	8/29	大阪高校総体個人決勝	大阪/高石市
226	眞木 望	兵庫	28H14-5006	滝川	2	512	264	248	6/13	国体予選	兵庫/神戸市
226	江崎 那美	山口	35H06-5010	同院	2	512	254	258	4/24	中国大会予選	山口/岩国市
226	松村 香里	鳥取	31H06-5004	同院	2	512	254	258	7/4	第65回国体体育大会鳥取県2次予選	鳥取/倉吉市
226	松浦 加奈	香川	36H06-5001	同院	3	512	262	250	6/6	県総体	香川/高松市
231	鈴木 祐奈	宮城	04H07-5002	仙台	2	511	248	263	6/13	第35回中国高校7-チロ-選手権大会	宮城/仙台市
231	中川 涼香	大阪	27H14-5001	山台	2	511	251	260	4/29	春季大会個人決勝	大阪/茨木市
231	川上 咲	兵庫	28H13-5001	磨学	3	511	260	251	5/9	近畿私立学大会	兵庫/神戸市
231	小久井 深雪	山口	35H03-5001	同院	3	511	247	264	4/24	中国高校選手権	山口/岩国市
231	後藤 彩香	大分	44H08-5003	同院	3	511	244	267	6/27	第8回国体少年男女予選	大分/由布市
236	柴野 未来	埼玉	11H11-5001	同院	3	510	264	246	4/28	関東大会予選	埼玉/さいたま市
236	山口 沙樹	埼玉	11H12-5002	同院	3	510	264	246	4/28	関東大会県予選	埼玉/さいたま市
236	川口 裕子	山田	24H02-5002	同院	3	510	261	249	4/18	岐阜県高校春季大会	岐阜/高山市
239	大場 梨子	山田	05H02-5004	同院	2	509	248	261	8/2	全国高校総体	神奈川/宜野湾市
239	山本 真以	山田	24H03-5003	同院	3	509	258	251	5/3	山口県GW高校生記録会	山口/周防大島町
239	養覚 眞佳	滋賀	25H11-5003	同院	2	509	275	234	6/4	滋賀県春季総体	滋賀/愛荘町
242	小澤 悠	長野	17H05-5004	同院	1	508	255	253	7/18	国体最終予選	長野/松本市
243	高橋 夏夏	山形	06H08-5005	同院	3	507	253	254	7/11	国体予選	山形/鶴岡市
243	大橋 美月	滋賀	25H01-5005	同院	2	507	253	254	6/27	国体最終予選	滋賀/愛荘町
243	小林 奈々	和歌山	30H06-5002	同院	3	507	251	256	5/9	第1回国体予選(午前)	和歌山/和歌山市
243	小久保 沙也	兵庫	28H07-5003	同院	3	507	251	256	5/9	近畿私立学大会	兵庫/神戸市
243	下元 由惟	高知	39H03-5002	同院	2	507	270	237	6/13	県国体1次予選	高知/高知市
248	松井 悠理	奈良	29H01-5010	同院	2	506	272	234	9/19	奈良県高等学校総合体育大会	奈良/桜井市
249	清水 友美	千葉	12H07-5011	流山	2	505	252	253	6/6	国体1次予選	千葉/船橋市
249	永田 有紗	千葉	15H01-5003	同院	1	505	264	241	6/12	関東大会	千葉/船橋市
249	神林 かなえ	長野	17H02-5003	同院	2	505	253	252	5/16	国体2次予選	長野/木島平村
249	中野 由衣	滋賀	25H12-5007	同院	3	505	263	242	6/4	春季総体	滋賀/愛荘町
249	山田 紗央	和歌山	30H06-5001	同院	3	505	248	257	5/9	第1回国体予選(午前)	和歌山/和歌山市
249	岡本 希彩	熊本	43H05-5003	同院	2	505	261	244	6/6	国体予選	熊本/菊陽町
255	小笠原 美月	山田	05H02-5001	同院	3	504	246	258	8/2	全国高校総体	神奈川/宜野湾市
256	松井 香奈	静岡	21H09-5001	同院	3	503	258	245	6/6	県総体	静岡/掛川市
256	服巻 静佳	高松	41H01-5003	同院	3	503	261	242	6/5	平成22年度第45回国民体育大会高松県予選	佐賀/佐賀市
258	井上 亜由美	福岡	20H04-5001	同院	2	501	268	233	6/4	春季総体	福岡/福岡市
258	友森 雅子	山口	35H05-5010	同院	2	501	245	256	7/19	国体3次予選	山口/岩国市
260	岡田 奈々	岡山	03H02-5004	同院	2	500	255	245	7/17	岩手総体記念大会	岩手/八幡平市
261	佐藤 智美	岡山	06H08-5003	同院	3	499	250	249	6/5	県高校総体大会	山形/鶴岡市
261	本田 美穂	岡山	11H04-5007	同院	3	499	249	250	4/28	関東大会予選	埼玉/さいたま市
261	阪本 侑里	京都府	26H07-5003	同院	3	499	249	250	7/4	国体最終予選	京都府/南丹市
261	松永 明子	熊本	43H05-5005	同院	2	499	253	246	4/11	国体選考	熊本/菊池市
265	佐藤 伸香	岡山	03H01-5001	同院	2	498	236	262	7/17	岩手総体記念大会	岩手/八幡平市
265	丸山 けい	岡山	06H04-5007	同院	2	498	243	255	7/11	国体予選	山形/鶴岡市
265	渡部 まい	岡山	06H03-5002	同院	3	498	249	249	7/11	国体予選	山形/鶴岡市
265	立田 茜	津商	25H01-5003	同院	3	498	231	267	6/27	国体最終予選	滋賀/愛荘町
265	三村 佳穂	津商	32H01-5002	同院	3	498	238	260	8/2	全国高校総体	神奈川/宜野湾市
270	浦野 裕那	群馬	10H08-5010	同院	2	497	226	271	10/17	県選手権大会	群馬/前橋市
270	安藤 裕子	高松	11H11-5009	同院	1	497	230	267	11/7	埼玉県民大会兼新人大会	埼玉/宮代町
270	伊豆田 紗英	高松	11H12-5001	同院	3	497	239	258	4/28	関東大会予選	埼玉/さいたま市
270	加瀬 美奈子	千葉	12H04-5012	同院	3	497	270	227	6/6	国体1次予選	千葉/船橋市
270	池尻 紫央	奈良	29H03-5004	同院	2	497	243	254	6/13	全国高等学校総合体育大会奈良県予選	奈良/桜井市
275	佐藤 莉香	山形	06H04-5008	同院	2	496	243	253	8/8	佐藤正光杯	山形/酒田市
275	伊藤 綾	静岡	21H10-5005	同院	2	496	249	247	6/6	国体最終予選	静岡/掛川市
275	高屋 侑里	京都府	26H07-5005	同院	3	496	234	262	7/4	国体最終予選	京都府/南丹市
275	田中 佑美	大阪	27H14-5002	同院	2	496	264	232	8/29	大阪高校総体個人決勝	大阪/高石市
279	佐竹 咲希	秋田	05H02-5007	同院	2	495	253	242	6/6	秋田県高校総体	秋田/秋田市
279	佐藤 優衣	山形	06H04-5001	同院	3	495	252	243	7/11	国体予選	山形/鶴岡市
279	植原 希子	群馬	10H08-5018	同院	2	495	254	241	10/17	県選手権大会	群馬/前橋市
279	服部 優美	山形	21H05-5004	同院	2	495	261	234	6/6	国体予選	静岡/掛川市
279	東本 智愛	福井	20H02-5003	同院	3	495	235	260	6/4	春季総体	福井/福井市
279	池田 若菜	奈良	29H01-5007	同院	2	495	252	243	6/6	国体3次予選	奈良/桜井市
285	菱事 耶	青森	02H08-5001	同院	3	494	235	259	6/26	東北高校選手権	岩手/八幡平市
285	齊藤 愛美	埼玉	11H13-5005	同院	3	494	244	250	4/28	関東大会予選	埼玉/さいたま市
285	若塚 さゆり	東京	13H20-5004	同院	2	494	249	245	6/6	国体予選	東京/小金井
285	草場 優	愛知	22H27-5001	同院	1	494	243	251	6/19	東海高等学校総合体育大会	愛知/岡崎市
285	濱田 芳美	山形	30H06-5003	同院	3	494	245	249	5/9	第1回国体予選(午前)	和歌山/和歌山市
285	林 優見	兵庫	28H12-5009	同院	2	494	262	232	10/24	県新人戦	兵庫/神戸市
285	上岡 明	高知	39H03-5001	同院	3	494	257	237	5/22	県高等学校体育大会	高知/高知市
292	中沢 麻絵	岩手	03H02-5014	同院	2	493	234	259	7/17	岩手総体記念大会	岩手/八幡平市
292	長尾 みづき	鳥取	31H06-5002	同院	2	493	253	240	4/24	第35回中国高校7-チロ-選手権大会	鳥取/倉吉市
294	渡邊 冷奈	茨城	08H01-5002	同院	3	492	220	272	5/4	関東大会	茨城/水戸市
295	柳沼 優里	富山	07H01-5009	同院	2	491	245	246	6/25	第28回東北高等学校7-チロ-選手権大会	岩手/八幡平市
295	瀬戸 杏海	富山	18H02-5002	同院	3	491	240	251	8/21	北信越国民体育大会	富山/黒部市
295	足立 明日美	岐阜	24H01-5007	同院	2	491	256	235	8/9	岐阜県合同合宿記録会	岐阜/高山市
295	水谷 友為	岐阜	24H01-5008	同院	2	491	248	243	4/18	岐阜県高校春季大会	岐阜/高山市
295	目片 彩香	滋賀	25H12-5012								

女子 70m ダブルラウンド

順位	氏名	都道府県	登録番号	学校名	学年	合計	70m	70m	月/日	試合名	会場
295	田中 皓子	鳥取	31H02-5001	倉吉農大	3	491	244	247	5/29~30	第45回鳥取県高校総体	鳥取 倉吉市
303	鈴木 菜月	岡山	10H08-5014	高松商大	2	490	257	233	10/17	東海選手権大会	鳥取 倉吉市
303	岡本 仁美	岡山	21H09-5003	岡山商大	2	490	258	232	6/19	東海選手権大会	岡山 岡崎市
303	吉田 美之	岡山	29H02-5001	天松	3	490	250	240	6/6	国体3次予選	岡山 桜井市
303	戸塚 萌	岡山	28H07-5017	天松	1	490	243	247	10/24	国体3次予選	兵庫 神戸市
303	持丸 結宇	岡山	41H02-5003	天松	1	490	203	287	10/31	平成22年度高校選手権	佐賀 佐賀市
303	西 紗里	岡山	43H05-5004	天松	2	490	243	247	6/27	国体1次予選	熊本 菊陽町
309	佐藤 美	岡山	07H01-5001	鳥取	3	489	230	259	8/2	平成22年度全国総合体育大会	沖縄 宜野湾市
310	小倉 桃子	岡山	09H06-5001	鹿島	3	488	249	239	5/23	国体1次予選	栃木 那珂川町
310	小倉 成美	岡山	11H12-5004	鹿島	2	488	251	237	4/28	関東大会	埼玉 さいたま市
310	戸澤 優子	岡山	21H07-5002	宮崎	2	488	227	261	6/19	東海選手権大会	愛知 岡崎市
310	木村 希里	岡山	26H07-5002	宮崎	3	488	259	229	6/6	インターハイ予選	京都 福知山市
310	泉谷 祐里	岡山	27H18-5003	堺	2	488	236	252	8/29	大阪高校総体個人決勝	大阪 高石市
315	船橋 美雪	岡山	02H08-5006	青森	2	486	241	245	7/11	国体県予選	青森 八戸市
315	山口 千晴	岡山	06H04-5004	青森	3	486	253	233	6/5	県高校総体	山形 鶴岡市
315	岡村 彩香	岡山	11H12-5003	宮崎	2	486	252	234	4/28	全国高校総体県予選	埼玉 上尾市
315	宇野 紗里	岡山	24H02-5003	高松	2	486	253	233	8/9	岐阜県合同合宿記録会	岐阜 高山市
319	小武 瑠里	岡山	11H11-5005	高松	2	485	251	234	11/7	全国高校総体県予選	埼玉 上尾市
319	安田 美紀	岡山	13H11-5009	徳島	3	485	233	252	5/30	全国高校総体予選	東京 駒沢第一
321	鈴木 李	岡山	06H06-5004	八尾	2	484	222	262	6/27	国体最終予選	滋賀 愛荘町
322	檜垣 綾子	岡山	11H06-5001	花岡	1	483	239	244	6/5	県高校総体	山形 鶴岡市
324	水野 美利	岡山	05H02-5012	秋田	2	482	242	240	6/6	全国高校総体予選	埼玉 上尾市
324	小守 利美	岡山	28H14-5002	川第	2	482	239	243	5/9	近畿高校総体	兵庫 神戸市
324	秋山 美	岡山	36H02-5002	滝	3	482	243	239	6/6	県総体	香川 高松市
327	小室 あかね	岡山	02H08-5003	青森	3	481	251	230	6/26	東北高校選手権	岩手 八幡平市
327	脇 瑛子	岡山	24H05-5001	青森	1	481	229	252	6/27	岐阜県大会兼新人大会	岐阜 関市
327	瀬木 渚	岡山	28H09-5005	山形	1	481	223	258	10/24	県新人大会	岐阜 神戸市
327	保井 綾香	岡山	41H02-5002	山形	2	481	236	245	10/31	平成22年度高校選手権	佐賀 佐賀市
331	斎藤 優芽	岡山	11H12-5005	宮崎	2	480	233	247	11/7	埼玉県大会兼新人大会	埼玉 宮代町
331	大川 美緒	岡山	13H29-5005	京学院大	3	480	242	238	5/16	全国高校総体予選	東京 駒沢第一
333	小口 夏美	岡山	09H03-5001	鳥取	2	479	226	253	5/8	県総体	栃木 那珂川町
333	小谷 咲	岡山	27H18-5002	鳥取	3	479	251	228	6/6	春季大会団体決勝	大阪 岸和田市
333	大迫 杏奈	岡山	28H06-5002	川学	2	479	263	216	5/9	近畿私学大会	兵庫 神戸市
333	大村 中	岡山	35H03-5005	鳳聖	3	479	244	235	5/29	近畿総合体育大会	山口 岩国市
333	福澄 理沙	岡山	35H06-5011	西松	2	479	248	231	5/29	県総合体育大会	山口 周防大島町
338	鈴木 舞	岡山	21H06-5001	岡山	3	478	237	241	4/29	県総体予選	静岡 掛川市
338	徳下 穂	岡山	25H11-5004	北大	2	478	241	237	6/4	春季総体	愛知 愛荘町
338	桂木 風香	岡山	26H07-5009	鳥取	2	478	247	231	6/6	インターハイ予選	京都 福知山市
338	岡本 智広	岡山	34H25-5001	鳥取	1	478	248	230	6/19	中国高校総体	山口 周防大島町
338	本田 美沙	岡山	34H06-5002	鳥取	3	478	250	228	8/2	全国高校総体	沖縄 宜野湾市
343	佐藤 悠奈	岡山	06H08-5002	岡中	3	477	224	253	7/11	国体予選	山形 鶴岡市
343	福井 梨生	岡山	11H02-5002	豊京	2	477	250	227	11/7	埼玉県大会兼新人大会	埼玉 宮代町
343	豊田 瑞沙	岡山	13H29-5001	京学院大	3	477	244	233	5/16	全国高校総体予選	東京 駒沢第一
343	大杉 里歩	岡山	21H06-5010	浜松商	2	477	235	242	6/6	県総体	静岡 掛川市
343	岩本 果	岡山	33H07-5003	前緑	1	477	232	245	8/2	インターハイ予選	沖縄 宜野湾市
348	竹下 由莉	岡山	13H11-5020	慶應	2	476	246	230	4/25	インターハイ予選	東京 駒沢第一
348	久保 久	岡山	17H10-5001	長所	2	476	261	215	5/16	国体2次予選	長野 木島平村
350	清水 彩花	岡山	11H04-5001	野中	3	475	236	239	6/6	学校総体県予選	長野 木島平村
350	福水 慎央	岡山	17H05-5001	野中	3	475	242	233	4/18	国体1次選考	兵庫 松本市
350	福田 文	岡山	28H07-5018	上松	1	475	232	243	10/24	県新人大会	兵庫 神戸市
350	田中 文	岡山	31H03-5001	倉吉	3	475	236	239	5/29~30	第45回鳥取県高校総体	鳥取 倉吉市
354	板垣 美咲	岡山	06H04-5005	鶴越	3	474	233	241	6/5	県高校総体	山形 鶴岡市
354	石島 麻	岡山	11H13-5001	谷	3	474	222	252	11/7	埼玉県大会兼新人大会	埼玉 宮代町
354	山岸 亜矢子	岡山	21H16-5001	谷	3	474	228	246	6/6	県総体	静岡 掛川市
354	川口 桃子	岡山	28H07-5015	三松	1	474	223	251	10/24	県新人大会	兵庫 神戸市
358	五十嵐 晶	岡山	06H04-5006	鶴安	2	473	236	237	6/5	県高校総体	山形 鶴岡市
358	山本 知	岡山	22H24-5002	城北	3	473	241	232	5/23	愛知県高等学校総体育大会	愛知 岡崎市
358	和田 絢音	岡山	24H03-5004	垣津	3	473	224	249	7/11	岐阜県国体最終選考会	岐阜 高山市
358	山田 茜	岡山	25H12-5008	高松	3	473	236	237	6/4	春季総体	滋賀 愛荘町
358	増田 祐衣	岡山	36H01-5008	高松	2	473	227	246	5/2	県選手権大会	香川 三木町
363	落合 あつさ	岡山	09H09-5001	阪南	2	472	227	245	6/5	インターハイ予選	栃木 那珂川町
363	西 咲	岡山	27H09-5002	帝	3	472	252	220	4/11	2010年度全国西春季大会	岡山 日高郡
363	三島 紗佳	岡山	28H08-5023	甲海	1	472	230	242	10/24	県新人大会	兵庫 神戸市
363	竹田 真由	岡山	34H06-5003	草津	2	472	233	239	5/1	県高校選手権	広島 安芸高田市
367	大川 真由	岡山	25H12-5002	和学	3	470	252	218	6/4	春季予選	滋賀 愛荘町
367	大嶋 千穂	岡山	16H02-5003	敬和	3	468	234	234	7/18	国体予選4次予選	新潟 燕市
368	辻 美由	岡山	20H01-5001	倉田	3	468	228	240	6/4	春季総体	福井 福井市
368	森 彩花	岡山	33H05-5001	布施	2	468	215	253	6/5	県総体	岡山 日生市
368	岡本 滯	岡山	35H05-5008	布施	2	468	232	236	4/24	中国大会山口県予選	山口 岩国市
372	橋本 千秋	岡山	02H17-5001	宮	3	466	233	233	6/26	東北高校選手権	岩手 八幡平市
372	齊藤 舞	岡山	11H01-5002	宮	1	466	224	242	4/28	関東大会	埼玉 さいたま市
372	若森 菜摘	岡山	21H10-5003	大浜	2	466	246	220	6/6	県総体	静岡 掛川市
375	茂木 奈	岡山	未登録	岡	2	464	227	237	6/5	県東大会	山形 鶴岡市
375	石川 寿恵	岡山	17H02-5002	長野	2	464	233	231	8/8	県選手権大会	長野 飯綱町
375	西村 咲紀	岡山	35H05-5009	田布	2	464	244	220	4/24	中国大会山口県予選	山口 岩国市
378	高橋 聡美	岡山	07H02-5001	福慶	3	463	246	217	8/2	平成22年度全国総合体育大会	沖縄 宜野湾市
378	伊東 彩子	岡山	13H11-5008	慶應	3	463	227	236	4/25	関東予選	東京 駒沢第一
378	中西 真衣	岡山	33H07-5001	慶應	3	463	251	212	7/4	国体県予選	岡山 日生市
378	青野 早希	岡山	36H01-5004	高松	3	463	233	230	7/11	県高校選手権記録会	香川 観音寺市
382	片岡 早子	岡山	13H11-5018	慶應	2	461	219	242	9/26	都選	東京 駒沢第一
382	馬場 真澄	岡山	35H03-5003	聖田	3	461	242	219	6/18	中国大会	山口 周防大島町
384	黒澤 真澄	岡山	07H01-5005	松商	2	460	222	238	6/5	第6回岡山県高等学校体育大会(国体)	福岡 三春町
385	竹島 彩奈	岡山	21H06-5009	松商	2	459	241	218	6/6	県総体	静岡 掛川市
386	岡崎 絵美	岡山	35H07-5001	北	3	458	227	231	5/23	国体1次予選	山口 岩国市
386	渡部 菜緒	岡山	01H15-5002	川工	2	458	237	221	6/17	北海道高校選手権	北海道 赤井川村
388	日下部 楓	岡山	06H06-5002	鶴岡	1	457	218	239	6/5	県高校総体	山形 鶴岡市
388	川端 紀子	岡山	10H08-5015	岡商	2	457	241	216	10/17	県選手権大会	群馬 岡崎市
388	菅 未沙	岡山	44H17-5003	竹	2	457	228	229	5/30	大分県高校総体2日目	大分 大分市
391	佐藤 萌子	岡山	06H08-5009	岡中	2	456	218	238	6/5	県高校総体	山形 鶴岡市
391	増田 芽以	岡山	10H06-5011	岡林	2	456	208	248	8/2	県新人大会	沖縄 宜野湾市
391	中垣内 望公	岡山	20H02-5002	館津	3	456	220	236	6/4	インターハイ予選	福井 福井市
394	青木 菜葉	岡山	25H03-5002	栗春	3	455	245	210	6/4	春季総体	滋賀 愛荘町
395	池田 友葉	岡山	11H05-5011	日部	1	454	227	227	11/7	埼玉県大会兼新人大会	埼玉 宮代町
395	浦嶋 晶子	岡山	31H03-5003	吉白	2	454	248	206	5/29~30	第45回鳥取県高校総体	鳥取 倉吉市
397	向井 美咲	岡山	03H02-5005	盛岡	2	452	230	222	7/17	岩手総体記念大会	岩手 八幡平市
397	金智 美	岡山	09H06-5002	百沼	3	452	211	241	5/23	国体1次予選	栃木 那珂川町
397	高橋 智美	岡山	35H07-5005	華青	2	452	199	253	5/23	国体1次予選	山口 岩国市
400	佐々木 聡	岡山	02H08-5004	森岡	3	451	228	223	6/26	東北高校選手権	岩手 八幡平市
400	佐藤 純香	岡山	06H04-5002	森岡	3	451	210	241	6/5	県高校総体	山形 鶴岡市

女子 70m

女子 70m ダブルラウンド

順位	氏名	都道府県	登録番号	学校名	学年	合計	70m	70m	月/日	試合名	会場
402	渡辺 瑞穂	大分	44H08-5007	大分東明	3	450	231	219	6/26	第7回国体少年男女予選会	大分/大分市
403	中村 美冬	大岩	03H02-5003	大盛岡	2	449	216	233	5/23	I B C 杯	岩手/盛岡市
403	柴田 紗衣	秋田	05H02-5009	秋高	2	449	215	234	6/6	秋田県選手権大会	秋田/秋田市
403	追川 美優	群馬	10H08-5017	高崎商大	2	449	206	243	10/17	群馬県大会	群馬/前橋市
403	佐藤 仁美	埼玉	11H13-5014	越谷	1	449	245	204	11/7	埼玉県大会	埼玉/宮代町
403	宮崎 美実	新潟	21H10-5001	新潟大	3	449	229	220	4/29	新潟県大会	新潟/新潟市
403	真里 彩	秋田	47H02-5001	秋高	2	449	225	224	5/31	秋田県大会	秋田/秋田市
409	小野 杏子	秋田	05H02-5005	秋高	2	448	222	226	6/6	秋田県大会	秋田/秋田市
409	神山 美奈	秋田	09H09-5002	秋高	2	448	236	212	6/5	インターハイ	栃木/那珂川町
409	井川 愛梨	香取	36H01-5003	鹿高	3	448	219	229	6/6	インターハイ	香取/高松市
412	北上 莉子	新潟	16H02-5007	敬和	3	446	231	215	7/19	国体予選5次大会	新潟/燕市
412	田中 公巳	新潟	29H02-5002	天桐	3	446	248	198	6/6	国体3次予選	奈良/桜井市
412	秋月 咲穂	和歌山	30H07-5001	桐蔭	1	446	200	246	7/17	第49回近畿高校選手権大会	大阪/豊中市
415	佐藤 優美	秋田	05H02-5008	秋高	2	445	226	219	6/6	秋田県大会	秋田/秋田市
416	深海 千尋	新潟	16H11-5004	新潟大	3	444	235	209	4/25	秋田県大会	新潟/燕市
416	館 真奈美	東京	13H29-5007	京学院大	2	444	207	237	5/16	全国高校総体予選	東京/駒沢第一
416	村松 美紀	新潟	21H20-5003	文庫	3	444	197	247	6/6	全国高校総体予選	新潟/燕市
419	平野 天子	岐阜	24H03-5002	大垣西	3	442	219	223	4/18	岐阜県大会	岐阜/高山市
420	大前 佳子	京都	26H02-5015	同田	1	441	211	230	6/20	中国体連選考	京都/南丹市
420	藤井 美加	山口	35H05-5003	志布農	3	441	206	235	4/24	中国体連選考	山口/岩国市
420	東雲 絵里	北海道	01H40-5005	札幌商	2	441	221	220	8/8	中国体連選考	北海道/札幌市
423	若田 恭実	北陸	21H06-5007	浜松商	3	440	218	222	6/6	県体最総選考	北陸道/福井市
423	中野 有希	福岡	21H06-5008	浜松	2	440	244	196	6/6	県体最総選考	福岡/掛川市
425	野々山 美沙	秋田	28H12-5004	松野	3	439	216	223	6/5	県体最総選考	秋田/秋田市
426	安田 春奈	埼玉	11H14-5001	朝霞	2	438	248	190	11/7	埼玉県大会	埼玉/宮代町
427	中西 萌	群馬	10H08-5003	崎商	3	437	214	223	5/9	国体第1次予選	群馬/安中市
427	垣内 結衣	馬場	19H02-5003	高金	2	437	215	222	8/22	北信越選考	富山/黒部市
427	種田 愛未	兵庫	28H07-5009	松崎	2	437	221	216	6/27	国体選考	兵庫/神戸市
427	西村 亜沙	福知	39H03-5003	榑	2	437	230	207	6/13	県体選考	高知/高知市
431	鈴木 千明	高知	05H02-5011	山田	2	436	212	224	6/6	秋田県大会	秋田/秋田市
432	太田 由真	山梨	18H02-5001	津工	3	435	234	201	6/6	高山県大会	富山/黒部市
432	寺岡 美乃	山梨	39H04-5002	高知農	2	435	190	245	6/13	県国体選考	高知/高知市
434	佐藤 絵里	高知	05H02-5002	高秋	3	434	223	211	5/23	県国体選考	高知/高知市
434	細井 朋未	兵庫	28H12-5010	夢野	2	434	205	229	10/24	県国体選考	兵庫/神戸市
436	堀江 郁	京都	26H07-5011	菟野	2	433	206	227	6/20	国体選考	京都/南丹市
437	松本 彩音	広島	34H28-5002	吉松	1	431	238	193	6/6	国体選考	広島/安芸高田市
437	江上 綾歌	愛媛	38H01-5002	松山	2	431	200	231	7/11	国体選考	愛媛/今治市
439	六本木 綾	山口	03H02-5012	盛岡	2	430	231	199	7/17	岩手県大会	山口/八幡平市
439	中西 由和	兵庫	28H08-5022	高南	1	430	195	235	10/24	県国体選考	兵庫/神戸市
439	黒岩 みのり	兵庫	39H04-5003	高南	1	430	191	239	6/13	県国体選考	高知/高知市
442	柏山 舞	山口	03H02-5011	盛岡	2	429	180	249	7/17	岩手県大会	山口/八幡平市
442	中殿 澤奈	山口	35H03-5002	聖光	3	429	208	221	5/29	県国体選考	山口/岩国市
444	松島 万佑	山梨	21H09-5008	浜川	2	428	201	227	6/6	県国体選考	静岡/掛川市
444	谷垣 恵美	和歌山	30H01-5002	貴志	2	428	235	193	5/9	第1回国体予選(午前)	和歌山/和歌山市
444	中野 美郷	山口	35H06-5006	西京	2	428	204	224	5/29	国体選考	山口/周防大島町
447	朝比奈 沙季	山梨	21H35-5001	長野	1	427	229	198	4/29	県国体選考	静岡/掛川市
447	高津 葉瑠	山梨	17H02-5001	長野	2	427	198	229	8/2	県国体選考	静岡/掛川市
449	高橋 愛	宮城	04H07-5003	仙台高	2	426	218	208	5/9	20時以降7-11時以降	宮城/仙台市
449	西村 奈緒	三重	23H07-5001	津山	1	426	208	218	8/2	全国高校総体	沖繩/宜野湾市
449	松下 理絵	兵庫	28H05-5007	重原	2	426	214	212	10/24	全国新総東大会	兵庫/神戸市
449	秦岡 霞	広島	34H05-5001	島原	2	426	216	210	6/12	県国体選考	広島/安芸高田市
453	中澤 萌	宮城	10H01-5010	沼宮	2	425	231	194	6/12	県国体選考	千葉/船橋市
453	濑川 紗輝	群馬	10H06-5001	群馬	3	425	187	238	4/25	第22回記録大会	群馬/前橋市
453	中村 理美	群馬	10H06-5004	群馬	3	425	210	215	4/25	第22回記録大会	群馬/前橋市
453	入谷 理美	香取	36H01-5009	高松	2	425	224	201	5/2	県国体選考	香取/三木町
457	渡辺 由依	新潟	16H11-5013	新潟大	2	424	214	210	5/29	県国体選考	新潟/燕市
457	蓮田 美月	新潟	09H08-5001	新潟大	2	424	226	198	6/20	国体選考	栃木/那珂川町
459	小菅 沙希	群馬	10H01-5009	沼田	2	423	208	215	6/12	国体選考	千葉/船橋市
459	内沼 明子	京都	13H07-5001	立山	3	423	212	211	9/26	都国体選考	東京/駒沢第一
461	鈴木 菜美	新潟	16H11-5003	吉田	3	422	233	189	5/3	新潟県大会	新潟/燕市
461	小野 瑠	新潟	23H04-5006	日市	2	422	214	208	5/29	高三重県大会	三重/鈴鹿市
461	阿部 衣陽	北海道	01H09-5001	帯広	3	422	218	204	6/17	北海道大会	北海道/赤井川村
464	小川 新菜	北陸	13H11-5011	帯広	3	420	229	191	4/25	園東大会	東京/駒沢第一
464	菊地 沙耶	山口	28H13-5002	須磨	3	420	200	220	5/9	近畿大会	兵庫/神戸市
464	松尾 希奈	山口	35H06-5007	須磨	2	420	200	220	4/24	中国国体選考	山口/岩国市
467	辻 みづき	山形	06H08-5007	鶴岡	2	419	199	220	6/5	県国体選考	山形/鶴岡市
467	山田 美加	山形	21H09-5004	鶴岡	2	419	208	211	6/6	県国体選考	静岡/掛川市
467	松本 愛菜	山形	30H03-5007	鶴岡	1	419	186	233	10/10	第11回飯塚朗大会	大阪/岸和田市
470	昆野 七生	岩手	03H02-5009	盛岡	2	417	230	187	7/17	岩手県大会	岩手/八幡平市
470	野中 由佳	山形	27H18-5004	盛岡	2	417	189	228	6/6	春季大会	大阪/岸和田市
472	掛川 莉沙	群馬	10H08-5004	高崎	3	416	200	216	5/9	国体第1次予選	群馬/安中市
473	佐々木 あゆみ	新潟	11H14-5002	新潟大	2	415	219	196	11/7	埼玉県大会	埼玉/宮代町
473	竹森 美穂	新潟	21H09-5006	新潟大	2	415	224	191	4/29	県国体選考	静岡/掛川市
475	石山 智美	新潟	16H02-5004	新潟大	3	414	198	216	5/3	県国体選考	新潟/燕市
475	堂芝 咲	新潟	29H01-5004	新潟大	3	414	200	214	6/13	全国高等学校総合体育大会	奈良/橿原市
477	光崎 真理	岐阜	24H01-5006	聖マ	2	413	212	201	4/18	岐阜県大会	岐阜/高山市
477	庄司 有希	新潟	28H08-5013	マ南	2	413	201	212	10/24	県国体選考	兵庫/神戸市
477	元塚 希	新潟	33H06-5001	甲南	2	413	220	193	6/5	県国体選考	新潟/燕市
480	高山 かおり	新潟	16H02-5002	新潟大	3	412	217	195	5/23	国体予選1次大会	新潟/燕市
480	羽倉 英美	新潟	13H20-5002	新潟大	3	412	182	230	5/16	全国高校総体予選	東京/駒沢第一
482	田中 大紗	新潟	11H11-5006	新潟大	1	411	218	193	11/7	埼玉県大会	埼玉/宮代町
482	大前 莉加	岐阜	24H02-5005	高所	2	411	182	229	6/27	岐阜県大会	岐阜/四日市
484	田村 綾	群馬	11H04-5005	沼田	3	410	195	215	4/28	園東大会	埼玉/さいたま市
485	川村 真美	群馬	10H01-5004	沼田	3	409	200	209	6/12	園東大会	埼玉/船橋市
485	福田 和世	群馬	21H07-5004	沼田	2	409	209	200	4/4	園東大会	静岡/袋井市
485	永田 菜月	群馬	28H14-5004	沼田	2	409	211	198	4/29	園東大会	兵庫/神戸市
488	森山 沙知	鳥取	31H02-5002	倉吉	3	408	191	217	5/29-30	園東大会	鳥取/倉吉市
488	岡 ちなみ	鳥取	36H05-5002	倉吉	2	408	208	200	6/6	園東大会	鳥取/倉吉市
490	宮澤 なるみ	群馬	10H01-5006	沼田	3	407	224	183	6/12	園東大会	千葉/船橋市
490	福田 奈津	群馬	11H04-5002	沼田	3	407	235	172	11/7	埼玉県大会	千葉/宮代町
490	須藤 真央	滋賀	25H11-5002	北津	3	407	200	207	6/4	春季大会	滋賀/愛荘町
493	大澤 美奈	青森	02H10-5006	青森	3	406	188	218	6/26	全北大会	岩手/八幡平市
493	石川 寿美花	青森	11H05-5002	森田	3	406	215	191	6/6	全国高校総体予選	埼玉/上尾市
493	須藤 百合	長崎	17H07-5002	春日	3	406	199	207	5/16	園東大会	長野/木島平村
496	福田 祐美	長崎	11H06-5003	春日	3	405	212	193	4/28	園東大会	埼玉/さいたま市
497	藤田 麻実	香取	36H02-5003	高松	2	404	217	187	5/30	園東大会	香取/三木町
498	滑川 千穂	香取	09H01-5001	高松	3	403	186	217	6/5	インターハイ	栃木/那珂川町
498	安部 沙有	香取	36H05-5001	高松	2	403	195	208	6/20	園東大会	香取/三木町
500	福田 恭子	香取	13H11-5010	高松	3						

女子 70m ダブルラウンド

順位	氏名	都道府県	登録番号	学校名	学年	合計	70m	70m	月/日	試合名	会場
502	新井あつさ	埼玉	11H04-5006	所沢中央	3	401	206	195	4/28	関東大会県予選	埼玉/さいたま市
502	西川静香	京都	26H01-5003	同大	2	401	193	208	6/6	インターハイ	京都/福知山市
502	三重野文	大阪	44H10-5002	同大	3	401	193	208	5/29	分県高校総体1日	大阪/大分市
505	渡邊紫乃	静岡	21H09-5002	大浜北	2	400	208	192	6/6	県総体	静岡/掛川市
506	橋本安沙実	和歌山	30H03-5005	和歌山	1	399	223	176	10/10	第11回飯塚十朗杯	大阪/岸和田市
506	佐藤玲菜	岡山	33H01-5003	山陽理部	2	399	211	188	6/13	国体県予選	岡山/日生市
508	友光理子	埼玉	11H05-5003	春日部	3	398	190	208	4/28	関東大会県予選	埼玉/さいたま市
508	友田光音	京都	26H07-5006	山科	3	398	186	212	6/20	国体選考	京都/南丹市
510	千葉紘香	岩手	03H03-5001	盛岡	3	397	191	206	6/25	東北高校選手権	岩手/八幡平市
510	潮藤美里	山形	33H01-5001	山形理部	2	397	197	200	6/19	東国高体連	山形/周防大島町
512	小原朋子	東京	13H11-5016	慶大	3	396	189	207	5/30	全国高校総体予選	東京/駒沢第一
512	及川愛生	京都	26H06-5002	木下	2	396	202	194	6/6	インターハイ予選	京都/福知山市
512	小西愛	兵庫	28H08-5018	南甲	1	396	186	210	10/24	県新人戦	兵庫/神戸市
512	藤田さくら	岡山	33H05-5003	倉敷	2	396	201	195	6/5	県総体	岡山/日生市
516	松沢唯	関東	13H20-5001	国際	3	395	209	186	5/16	全国高校総体予選	東京/駒沢第一
516	柳田容瑠	北海道	21H09-5009	函館	2	395	177	218	6/6	県総体	北海道/掛川市
516	高見西	北海道	01H13-5002	札幌	3	395	216	179	6/7	北海道高校選手権大会	北海道/赤井川村
519	吉田理子	群馬	10H16-5001	前橋	2	394	184	210	4/25	第2回記録	群馬/前橋市
520	水信沙耶	新潟	16H11-5011	新潟	2	393	202	191	5/29	県総体	新潟/県
520	竹内愛理	岐阜	24H01-5014	岐阜	1	393	210	183	5/23	岐阜県高校総体大会	岐阜/高山市
520	岩尾純	岡山	33H01-5002	岡山	2	393	200	193	6/19	中国大会	山口/周防大島町
523	茂木円香	山形	06H04-5011	鶴岡	2	392	169	223	8/8	佐藤正光杯	山形/酒田市
523	宇佐美春奈	新潟	16H11-5006	新潟	2	392	194	198	6/6	国体予選2次選	新潟/燕市
523	渡邊美緒	京都	13H21-5006	立命	2	392	208	184	5/30	全国高校総体予選	東京/駒沢第一
526	森住梓	和歌山	11H13-5013	和歌山	1	391	215	176	4/28	関東大会県予選	埼玉/さいたま市
527	林優奈	和歌山	30H03-5003	和歌山	1	390	180	210	10/10	第11回飯塚十朗杯	大阪/岸和田市
528	赤松真希	香川	36H06-5004	別府	2	388	168	220	5/30	国体県予選1日	香川/三木町
528	前川明日香	分岐	44H21-5001	別府	2	388	196	192	5/30	分岐県高校総体2日	大分/大分市
530	西依麻衣	岡山	09H01-5003	岡山	2	387	189	198	5/23	国体1次選	岡山/那珂川町
530	高木千明	群馬	10H08-5013	高崎	2	387	184	203	10/17	県選手権大会	群馬/前橋市
530	高井麻理子	群馬	36H01-5006	高崎	3	387	176	211	5/2	県選手権大会	群馬/三木町
533	茂原梨	群馬	10H08-5021	高崎	2	386	208	178	10/17	県選手権大会	群馬/前橋市
533	河野愛	根拠	32H01-5001	高崎	3	386	195	191	8/2	県選手権大会	群馬/前橋市
533	西口万紀子	香川	36H01-5010	高松	2	386	196	190	6/6	国体最終予選	香川/高松市
536	尾澤晴香	長野	17H01-5001	長野	3	384	194	190	7/18	国体最終予選②	長野/松本市
536	増田晴湖	広島	34H20-5001	広島	3	384	195	189	6/13	県総体	広島/八千代町
538	佐藤舞	茨城	08H01-5004	茨城	2	383	200	183	6/20	全国高校総体予選	茨城/水戸市
539	近藤清香	新潟	22H24-5003	新潟	2	382	184	198	5/23	愛知県高等学校総合体育大会	愛知/岡崎市
540	長田美咲	新潟	16H11-5008	新潟	2	380	192	188	5/29	県総体	新潟/燕市
540	原田優	新潟	21H20-5002	新潟	3	380	224	156	4/29	県総体予選	新潟/掛川市
542	朝倉麻琳	福岡	07H02-5002	福岡	2	379	186	193	6/5	第56回福岡県高等学校体育大会(国体)	福岡/三春町
543	和田千紗	和歌山	11H05-5004	和歌山	2	378	193	185	11/7	埼玉県民大会兼新人大会	埼玉/宮代町
544	手塚成美	東京	13H11-5021	慶大	2	377	195	182	4/25	関東大会予選	東京/駒沢第一
544	有田悠莉	岡山	21H20-5005	岡山	1	377	206	171	6/6	県総体	静岡/掛川市
544	宮尾風花	長野	17H05-5003	上高崎	2	377	179	198	6/19	北信越体育大会	福井/福井市
547	今井裕	群馬	10H08-5012	高崎	2	375	183	192	10/17	選手権大会	群馬/前橋市
547	櫻井瑞希	群馬	26H01-5007	高崎	2	375	201	174	6/6	インターハイ予選	東京都/福知山市
549	大澤聖良	京都	11H05-5006	日部	2	374	181	193	4/28	関東大会県予選	埼玉/さいたま市
549	山下裕美香	岡山	21H10-5002	倉敷	3	374	171	203	6/6	県総体	静岡/掛川市
549	沼田佳奈	北海道	01H13-5011	札幌	2	374	176	198	6/7	北海道高校選手権大会	北海道/赤井川村
549	藤佐みどり	北海道	01H01-5009	札幌	2	374	185	189	6/17	北海道高校選手権大会	北海道/赤井川村
553	小野由香子	北海道	01H01-5006	札幌	2	373	188	185	6/17	北海道高校選手権大会	北海道/赤井川村
554	堀優美	大阪	27H05-5004	大阪	2	372	160	212	8/29	大阪高校総体個人決勝	大阪/高石市
554	小松沙也加	高松	39H04-5004	高松	1	372	178	194	5/22	県高等学校体育大会	高松/高松市
556	穂坂望	和歌山	11H13-5012	和歌山	1	371	197	174	6/6	全国高校総体予選	埼玉/上尾市
556	新田菜里	埼玉	36H01-5005	高崎	3	371	193	178	6/6	県総体	香川/高松市
558	磯村美月	知事	22H24-5004	安城	2	370	178	192	5/23	愛知県高等学校総合体育大会	愛知/岡崎市
558	新免温子	兵庫	28H08-5021	甲南	1	370	181	189	10/24	県新人戦	兵庫/神戸市
560	上田京佳	兵庫	28H05-5004	星	2	369	184	185	10/24	県新人戦	兵庫/神戸市
561	山口真衣	群馬	10H06-5006	館林	3	368	194	174	4/25	第2回記録	群馬/前橋市
561	高瀬葵	岡山	21H10-5006	岡山	2	368	177	191	6/6	県総体	岡山/掛川市
561	小林真梨奈	広島	34H01-5001	尾道	2	368	179	189	6/12	県総体①	広島/安芸高田市
564	山下真梨奈	岡山	21H05-5002	倉敷	3	367	173	194	6/6	県総体	岡山/掛川市
564	山田美奈	鳥取	31H02-5003	鳥取	2	367	162	205	5/29-30	第45回鳥取県高校総体	鳥取/倉吉市
566	牧育美	静岡	21H06-5005	静岡	3	366	186	180	4/29	県総体予選	静岡/掛川市
567	伊與田朋香	愛知	22H24-5005	岡崎	2	365	173	192	5/23	愛知県高等学校総合体育大会	愛知/岡崎市
567	有馬沙紀	兵庫	28H13-5003	須磨	2	365	210	155	6/5	県総体決勝	兵庫/加東市
569	藤原あい	岡山	33H06-5004	岡山	2	361	191	170	6/19	中国大会	山口/周防大島町
570	須賀純香	埼玉	11H13-5018	越谷	1	360	156	204	11/7	埼玉県民大会兼新人大会	埼玉/宮代町
570	上川藍	東京	13H21-5003	立教	2	360	191	169	9/26	都選	東京/駒沢第一
570	池田恵理	静岡	21H10-5004	浜松	2	360	204	156	6/6	県総体	静岡/掛川市
573	大坂絵里	静岡	20H02-5001	浜松	3	359	170	189	6/4	春季総体	静岡/福井市
574	尾中亜佑美	山口	35H06-5009	山口	2	358	184	174	5/23	国体1次選考	山口/岩国市
575	鍋山知里	山形	11H06-5002	山形	3	357	157	200	11/7	埼玉県民大会兼新人大会	埼玉/宮代町
575	坂本梓	和歌山	30H01-5003	和歌山	2	357	152	205	6/13	第2回国体予選(午後)	和歌山/日高川町
575	辰己晴香	北海道	01H13-5005	札幌	2	357	167	190	6/7	北海道高校選手権大会	北海道/赤井川村
578	梶本那	群馬	10H06-5007	群馬	2	356	194	162	4/25	第2回記録	群馬/前橋市
578	雨宮梓	埼玉	11H13-5006	越谷	2	356	169	187	4/28	関東大会県予選	埼玉/さいたま市
578	北村紗友	京都	26H07-5001	嵯峨	3	356	196	160	6/20	国体選考	京都/南丹市
581	杉本愛	秋田	05H02-5010	秋田	2	355	166	189	7/17	第10回ライジングサンカップ	岩手/八幡平市
582	堀由未	山形	33H06-5003	山形	2	354	186	168	6/5	県総体	岡山/日生市
583	室侑奈	岐阜	24H01-5012	岐阜	2	353	197	156	5/23	岐阜県高校総体大会	岐阜/高山市
584	浦安素美	和歌山	34H01-5002	和歌山	2	351	161	190	6/19	中国大会	山口/周防大島町
585	中川葵子	京都	26H06-5001	木下	2	350	188	162	6/20	国体選考	京都/南丹市
586	横田ひかる	山口	35H01-5003	山口	2	349	176	173	5/30	山口県高校総体	山口/岩国市
586	丹羽博美	香川	36H06-5003	高松	2	349	178	171	6/6	県総体	香川/高松市
588	梁瀬詩織	群馬	10H06-5005	高崎	3	348	170	178	4/25	第2回記録	群馬/前橋市
589	青木夏海	岡山	32H01-5003	岡山	3	345	199	146	6/19	中国選手権大会	岡山/周防大島町
589	吉川玲奈	北海道	01H13-5001	札幌	3	345	174	171	6/7	北海道高校選手権大会	北海道/赤井川村
591	小川あずさ	北群	21H20-5001	北群	3	344	178	166	5/16	北海道5月記録	静岡県/袋井市
591	河合美奈	北海道	01H01-5007	札幌	2	344	181	163	6/17	北海道高校選手権大会	北海道/赤井川村
593	青松都奈	青森	02H08-5005	青森	3	343	179	164	4/25	県春季大会	青森/七戸町
593	丸山玲奈	北海道	01H01-5001	札幌	3	343	155	188	6/17	北海道高校選手権大会	北海道/赤井川村
593	伊藤恵	北海道	01H38-5003	北海道	1	343	176	167	6/17	北海道高等学校選手権	北海道/赤井川村
596	川野絵里	群馬	10H08-5011	高崎	2	342	173	169	5/9	国体第1次選考	群馬/安中市
597	後藤詩織	山形	06H06-5003	山形	1	340	179	161	6/5	県高校総体	山形/鶴岡市
598	谷尾舞	北海道	01H01-5010	札幌	2	339	165	174	6/17	北海道高校選手権大会	北海道/赤井川村
599	近藤純奈	群馬	10H06-5008	群馬	2	338	172	166	4/25	第2回記録	群馬/前橋市
600	伊藤加奈子	群馬	30H03-5004	群馬	1	337	144	193	10/10	第11回飯塚十朗杯	大阪/岸和田市
600	松本侑依	大阪	27H03-5001	常	3	337	172	165	6/6	春季大会団体決勝	大阪/岸和田市

女子 70m

女子 70m ダブルラウンド

順位	氏名	都道府県	登録番号	学校名	学年	合計	70m	70m	月/日	試合名	会場
600	東山早希	兵庫	28H09-5006	神戸山手女子	1	337	179	158	5/9	近畿私学大会	兵庫/神戸市
600	剣崎育子	北海道	01H13-5010	札幌前緑	2	337	158	179	6/7	北海道高校選手権大会	北海道/赤井川村
604	井上結貴	岡山	33H07-5004	備前	1	336	188	148	5/29	春季大会	岡山/日生市
605	川野富子	茨城	08H01-5001	水戸	3	335	174	161	8/1	全国高校総体大会	茨城/水戸市
606	杉山祥子	東京都	26H07-5004	葛城道	3	333	139	194	6/20	全国体選考会	東京都/南丹市
607	今村美咲	茨城	08H01-5003	水戸	2	332	169	164	6/20	国民総体大会	茨城/水戸市
607	川部優花	岐阜	31H04-5002	水島	3	332	191	141	4/24	近畿私学大会	岐阜/倉吉市
609	村中つれ	岐阜	24H02-5004	高華	2	330	154	176	4/18	岐阜県高校春季大会	岐阜/高山市
609	藤井優里	山口	35H07-5009	華西	2	330	156	174	5/30	総体大会	山口/周防大島町
611	大橋綾香	新潟	16H11-5007	吉野	2	329	159	170	5/29	県総体大会	新潟/燕市
611	清水理紗	新潟	26H07-5010	菟野	2	329	191	138	7/4	県総体大会	新潟/燕市
613	木野内友梨	岡山	33H06-5002	山宮	2	326	180	146	6/5	県総体大会	岡山/日生市
613	工藤綾	岡山	44H17-5002	分宮	2	326	142	184	5/30	分県高校総体2日目	岡山/日生市
615	菊地敦子	大分	13H20-5005	基教	2	325	153	172	5/16	全国高校総体予選	大分/大分市
615	瀧野裕子	大分	28H12-5003	基教	3	325	173	152	6/5	全国高校総体決勝	大分/大分市
617	松田彩花	北海道	01H13-5006	幌啓成	2	323	152	171	6/7	北海道高校選手権大会	北海道/赤井川村
618	新沼美由紀	岩手	03H03-5004	幌任	2	322	150	172	7/17	岩手県総体記念大会	岩手/八幡平市
619	白木綾乃	新潟	21H05-5003	松工	2	321	159	162	5/16	県5月記録	新潟/袋井市
619	高橋沙果	大分	44H08-5009	分東	2	321	149	172	5/30	大分県高校総体2日目	大分/大分市
621	小幡洋江	大分	13H21-5004	分東	2	320	154	166	4/25	関東予選	大分/大分市
621	佐藤りな	重慶	23H04-5001	四日市	2	320	169	151	8/2	全国高校総体予選	沖縄/宜野湾市
623	堀内りな	重慶	21H06-5011	四日市	2	318	152	166	4/29	全国高校総体予選	沖縄/宜野湾市
623	投手美瑠	兵庫	28H12-5008	夢林	2	318	163	155	10/24	県新人大会	兵庫/神戸市
623	半崎理奈	北海道	01H13-5012	幌啓成	2	318	176	142	6/7	北海道高校選手権大会	北海道/赤井川村
626	木村麻美	秋田	05H02-5006	秋田	2	317	138	179	6/6	秋田県高校総体大会	秋田/秋田市
626	久野あすか	北海道	13H29-5006	文京学院大	2	317	170	147	9/26	都選	東京/駒沢第一
626	正司唯奈	北海道	01H01-5008	札幌山	2	317	158	159	6/19	北海道高校選手権大会	北海道/赤井川村
629	七澤実央	富山	18H04-5001	富山	3	313	158	155	6/5	富山県高校総体大会	富山/黒部市
630	戸政里香子	山梨	27H10-5001	富山	3	312	165	147	6/6	春季大会団体決勝	大分/岸和田市
631	石田美咲	青森	02H08-5007	青森	2	310	195	115	4/25	県春季大会	青森/七戸町
632	三浦美咲	愛知	22H24-5006	城学	2	309	156	153	5/23	愛知県高等学校総合体育大会	愛知/岡崎市
632	木脇志保	兵庫	28H12-5007	夢林	2	309	204	105	10/24	県新人大会	兵庫/神戸市
634	中村綾花	東京	13H29-5008	京学院大	2	308	162	146	9/26	都選	東京/駒沢第一
635	小西朝美	北海道	01H09-5002	帯広	3	306	159	147	6/17	北海道高校選手権大会	北海道/赤井川村
636	南平沙和	長野	17H01-5003	篠井	1	305	167	138	10/17	10月競射	長野/松本市
637	濱田早紀	山梨	18H01-5001	龍谷	3	304	157	147	6/19	北信越高等学校体育大会	福井/福井市
637	坂上莉奈	山梨	28H08-5019	甲南	1	304	149	155	10/24	県新人大会	兵庫/神戸市
639	古市理沙	重慶	23H04-5002	四日市	2	303	145	158	8/2	全国高校総体	沖縄/宜野湾市
639	小田美優	広島	34H01-5003	尾道	2	303	155	148	6/13	県総体大会	広島/安芸高田市
641	大橋優	広島	07H01-5002	尾道	3	302	147	155	6/5	第56回広島高等学校体育大会(1回)	広島/三春町
641	改発千尋	兵庫	28H09-5001	神戸山手	3	302	146	156	5/9	近畿私学大会	兵庫/神戸市
643	吉田知可	埼玉	11H05-5001	春日部	3	301	155	146	11/7	埼玉県民大会兼新人大会	埼玉/宮代町
644	成田知希	山梨	11H12-5006	宮崎	1	300	132	168	6/6	全国高校総体県予選	埼玉/上尾市
645	角本有佳	富山	18H02-5003	津沢	3	296	166	130	6/19	北信越高等学校体育大会	福井/福井市
645	垣内麻衣	山梨	19H02-5002	津沢	3	296	165	131	4/25	県春季大会	山梨/金沢市
647	吉江いづみ	山梨	20H02-5007	津沢	2	295	118	177	6/4	春季大会	福井/福井市
648	鈴木美穂	群馬	10H06-5010	林女	2	294	149	145	4/25	第2回記録大会	群馬/前橋市
649	奈良佳	青森	02H08-5002	青森	3	288	170	118	4/25	県春季大会	青森/七戸町
649	藤田瑞樹	茨城	08H01-5006	青森	2	288	156	132	5/4	関東大会県予選	茨城/水戸市
651	高館里奈	北海道	01H13-5009	札幌啓成	2	285	140	145	6/7	北海道高校選手権大会	北海道/赤井川村
652	設楽幸世	群馬	10H12-5001	幌立	3	280	112	168	5/9	県第1次選考会	群馬/安中市
653	丸山幸萌	群馬	20H02-5005	幌立	2	279	125	154	6/4	春季大会	福井/福井市
654	富田恵梨	茨城	08H01-5005	水天	2	278	153	125	6/20	国民総体予選	茨城/水戸市
655	鈴木舞	群馬	06H02-5001	真学	3	277	118	159	7/11	県総体予選	山形/鶴岡市
655	小林陽香	山梨	11H11-5008	田栄	1	277	127	150	11/7	埼玉県民大会兼新人大会	埼玉/宮代町
657	木下愛莉	山梨	35H05-5007	田栄	3	275	113	162	4/24	中国大会山口県予選	埼玉/岩間市
657	衛藤愛佳	山梨	44H17-5001	竹中	2	275	130	145	5/29	大分県高校総体1日目	大分/大分市
659	寺嶋彩	山梨	36H06-5002	香中央	3	274	130	144	6/6	県高校総体大会	山形/高松市
660	鈴木彩	山梨	06H08-5004	香中央	3	273	147	126	6/5	埼玉県民大会兼新人大会	埼玉/宮代町
660	村山未希	山梨	11H06-5004	香中央	3	273	137	136	11/7	埼玉県民大会兼新人大会	埼玉/宮代町
662	小坂亜弥	山梨	19H02-5005	香中央	1	271	127	144	9/19	北信越選手権大会	埼玉/燕市
663	田向良子	青森	02H08-5008	青森	2	269	150	119	4/25	県春季大会	青森/七戸町
663	本田礼奈	青森	07H01-5006	青森	2	269	150	119	6/5	第56回福島高等学校体育大会(1回)	福島/三春町
665	植木佐和子	兵庫	28H12-5006	夢林	2	268	163	105	10/24	県新人大会	兵庫/神戸市
666	室野井瑞季	兵庫	09H03-5002	夢林	2	266	168	98	6/20	県新人大会	栃木/那珂川町
666	瀬能智里	埼玉	11H11-5007	東戸	1	266	106	160	4/28	関東大会県予選	埼玉/さいたま市
668	古屋敷菜	青森	02H14-5001	青森	2	263	134	129	4/25	県春季大会	青森/七戸町
669	宮本里沙	山梨	11H13-5009	ヶ谷	1	262	136	126	11/7	埼玉県民大会兼新人大会	埼玉/宮代町
670	秋山智佳	山梨	34H01-5004	尾道	2	260	130	130	6/19	中国高校総体大会	山口/周防大島町
671	山田亜矢	北海道	11H01-5003	幌月	2	259	102	157	6/17	北海道高校選手権大会	北海道/赤井川村
672	西村咲	兵庫	28H08-5006	甲南	3	258	144	114	4/29	神戸支隊	兵庫/神戸市
673	笠井祐花	兵庫	22H28-5001	甲南	2	257	123	134	5/23	愛知県高等学校総合体育大会	愛知/岡崎市
674	小畑優梨	兵庫	20H01-5004	甲南	1	254	73	181	6/4	春季大会	福井/福井市
674	渡邊英莉	兵庫	28H08-5016	甲南	2	254	119	135	10/24	県新人大会	兵庫/神戸市
676	平松麗奈	新潟	16H11-5012	吉田	2	251	121	130	5/29	県総体大会	新潟/燕市
677	水梨春	青森	02H06-5001	久井	3	245	122	123	4/25	県春季大会	青森/七戸町
678	堀尾舞	北海道	01H01-5011	幌月	2	241	80	161	6/17	北海道高校選手権大会	北海道/赤井川村
679	目代千賀子	青森	02H17-5002	甲南	3	239	140	99	4/25	県春季大会	青森/七戸町
679	藤田彩香	兵庫	28H08-5014	甲南	2	239	177	62	10/24	県新人大会	兵庫/神戸市
681	伊藤麻由	山梨	11H04-5003	所高	3	238	110	128	4/28	関東大会県予選	埼玉/さいたま市
681	加藤彩子	山梨	36H01-5011	所高	2	238	125	113	5/2	県選手権大会	青川/三木町
683	岸田詩織	青森	02H08-5010	青森	2	237	135	102	4/25	県春季大会	青森/七戸町
683	高橋瀬奈	愛知	22H07-5001	知成	3	237	133	104	5/23	愛知県高等学校総合体育大会	愛知/岡崎市
685	江間春花	北海道	01H13-5008	幌啓成	2	236	135	101	6/7	北海道高校選手権大会	北海道/赤井川村
686	大橋茜	福島	07H01-5002	田村	3	234	102	132	6/5	第56回福島高等学校体育大会(2回)	福島/三春町
687	鳥生香奈	大分	44H10-5005	分大	1	233	106	127	5/30	大分県高校総体2日目	大分/大分市
687	伴苑真	大分	44H10-5006	分大	1	233	132	101	5/30	大分県高校総体2日目	大分/大分市
689	柴山いくみ	大分	07H02-5003	分大	2	232	95	137	6/25	第28回東北高等学校7-7.21-選抜大会	岩手/八幡平市
689	佐伯彩	大分	08H01-5007	分大	2	232	122	110	5/4	関東大会県予選	茨城/水戸市
691	伊東萌子	大分	44H10-5004	分大	3	229	153	76	5/29	大分県高校総体1日目	大分/大分市
692	中島雅菜	兵庫	28H09-5002	神戸山手	3	219	77	142	5/9	近畿私学大会	兵庫/神戸市
693	前川瑞貴	岩手	03H01-5002	盛岡	2	217	101	116	6/25	東北高校選手権大会	岩手/八幡平市
694	鈴井愛乃	新潟	11H13-5019	ヶ谷	1	214	104	110	11/7	埼玉県民大会兼新人大会	埼玉/宮代町
695	高橋里沙	新潟	16H11-5009	吉田	2	213	139	74	5/29	県総体大会	新潟/燕市
696	渡辺華奈	新潟	07H01-5008	吉田	3	209	116	93	6/5	第56回福島高等学校体育大会(1回)	新潟/三春町
697	中野渡真利那	青森	02H14-5004	青森	2	207	134	73	4/25	県春季大会	青森/七戸町
697	中野渡彩香	青森	02H14-5005	青森	2	207	122	85	4/25	県春季大会	青森/七戸町
699	田中志歩	北海道	01H13-5003	幌啓成	2	205	118	87	6/7	北海道高校選手権大会	北海道/赤井川村
700	関根みどり	群馬	10H06-5003								

女子 70m ダブルラウンド

順位	氏名	都道府県	登録番号	学校名	学年	合計	70m	70m	月/日	試合名	会場
702	吉原加奈子	新潟	16H11-5005	吉田	2	193	87	106	5/29	県総体	新潟/燕市
703	清水優美	三重	23H04-5004	四日市	2	190	74	116	5/29	三重県総体	三重/鈴鹿市
704	牧内悠生	長野	17H04-5002	上田	3	189	97	92	5/23	県高校総体	長野/飯綱町
705	橋爪彩乃	福岡	20H02-5006	上金原	2	185	65	120	6/4	春季総体	福岡/福井市
706	桂川育実	新潟	10H06-5002	金館林	3	182	93	89	4/25	第2回記録	群馬/前橋市
707	高橋まこ	新潟	16H10-5001	高津子	3	162	68	94	5/3	高校春季	新潟/燕市
708	橋口理帆	北海道	01H01-5004	札幌	2	160	110	50	6/17	北海道高校選手権大会	北海道/赤井川村
709	佐藤由季	北海道	01H13-5007	札幌	2	156	68	88	6/7	北海道高校選手権大会	北海道/赤井川村
710	金見頼	青森	02H14-5002	七戸	2	153	96	57	4/25	県春季大会	青森/七戸町
711	蔵座真耶	熊本	43H07-5001	熊本	2	147	80	67	5/30	県高校総体	熊本/宇土市
712	内藤万貴	北海道	01H13-5004	札幌	2	146	80	66	6/7	北海道高校選手権大会	北海道/赤井川村
713	上原千佳	沖縄	47H01-5002	宜野湾	2	144	56	88	5/31	県高校総体	沖縄/宜野湾市
714	内野紘菜	北海道	01H01-5005	札幌	2	138	69	69	6/17	北海道高校選手権大会	北海道/赤井川村
715	小野紘子	大分	44H02-5001	明華	1	111	84	27	5/30	大分県高校総体2日目	大分/大分市
716	藤井美優	山口	35H07-5008	華上	2	83	32	51	5/30	総体予選	山口/周防大島町
717	杉山友理恵	長野	17H04-5001	上田	3	77	61	16	5/23	県高校総体	長野/飯綱町
718	金田一光	岩手	03H02-5008	盛岡	2	75	25	50	7/17	岩手総体記念大会	岩手/八幡平市
719	後藤愛香	岩手	03H03-5003	住田	2	60	43	17	7/17	岩手総体記念大会	岩手/八幡平市
720	上田茜	岩手	03H03-5002	住田	2	56	38	18	6/25	東北高校選手権	岩手/八幡平市

男子 インドア (18m W) 旧年度成績

順位	氏名	都道府県	登録番号	学校名	学年	合計	18m	18m	月/日	試合名	会場
1	大塚 謙史	群馬	10H08-1001	高崎商大附	3	582	294	288	12/20	第2回室内競技会	群馬/前橋市
2	小笠原琢磨	静岡	21H07-1002	浜松学芸	3	577	289	288	12/20	静岡オープン	静岡/浜松市
3	大田 昌平	広島	34H11-1001	県広島工業	3	574	289	285	1/17	広島県室内	広島/広島市
4	名久井祐貴	青森	02H05-1001	八戸工大一	3	572	287	285	1/31	第3回室内大会	青森/五戸町
5	長嶺 利貴	青森	02H01-1009	三本木農業	2	570	287	283	1/31	第3回室内大会	青森/五戸町
6	中野 大祐	静岡	21H26-1001	清水東	3	569	283	286	12/20	静岡オープン	静岡/浜松市
6	石崎 歩	奈良	29H01-1002	奈良良	3	569	284	285	2/7	奈良県第3回記録会	奈良/桜井市
6	小岩 創司	広島	34H25-1002	佐伯	2	569	285	284	1/17	広島県室内	広島/広島市
9	岩田 歩	広島	34H28-1001	吉田	2	568	285	283	1/17	広島県室内	広島/広島市
10	嶋津 紘太	愛知	22H06-1010	東海	1	566	286	280	2/13	県室内大会	愛知/豊田市
10	酒井 駿	岐阜	24H02-1001	高山西	3	566	278	288	12/12	岐阜県インドア記録会Ⅲ	岐阜/関市
12	山田 卓	宮城	04H04-1007	米谷工業	2	565	281	284	11/14-15	平成21年度東北高等学校7-チカ-選抜大会	青森/八戸市
12	岩坂 謙吾	岐阜	24H02-1003	高山西	2	565	283	282	11/15	岐阜県インドア記録会Ⅱ	岐阜/関市
12	西村 洋毅	兵庫	28H14-1001	滝川第二	3	565	280	285	1/10	県室内	兵庫/神戸市
15	立崎 庄平	青森	02H01-1006	三本木農業	3	564	279	285	12/20	第2回室内大会	青森/五戸町
15	佐藤 尚樹	福島	07H01-1003	田村	3	564	282	282	11/22	平成21年度第一回福島県室内7-チカ-公認記録会	福島/福島市
17	附田 宗馬	青森	02H01-1002	三本木農業	3	562	278	284	1/31	第3回室内大会	青森/五戸町
17	阿部 一真	新潟	16H02-1001	敬和学園	3	562	276	286	11/22	北信越室内	新潟/新潟市
19	山川 敦也	愛知	22H10-1001	愛知産業大三河	3	561	283	278	2/13	愛知県室内アーチェリー大会	愛知/豊田市
19	加藤 雄一	大阪	27H03-1011	常翔学園	2	561	273	288	1/30	第6回なみはやインドア大会	大阪/門真市
19	上本 剛史	熊本	43H05-1001	氷川	3	561	278	283	1/17	冬季インドア	熊本/宇土市
22	中田 翔	新潟	16H02-1008	敬和学園	2	560	281	279	2/7	室内選手権	新潟/新潟市
22	岩本 享介	和歌山	30H03-1001	和歌山	3	560	278	282	11/08	ふれあいインドア	和歌山/和歌山市
22	三宅 弘通	山口	35H01-1004	周防大島	1	560	278	282	1/17	山口県室内選手権	山口/周防大島町
25	阿部 隼也	宮城	04H04-1012	米谷工業	2	559	278	281	1/31	平成21年度宮城県高等学校室内7-チカ-公認記録会	宮城/登米市
25	佐藤 博乙	東京	13H05-1001	日本工大駒場	3	559	281	278	12/19-20	東京都室内選手権	東京/足立区
25	水野 翔太	広島	34H11-1007	県広島工業	2	559	277	282	11/29	霜月室内	広島/広島市
28	滝村 尚樹	岐阜	24H02-1002	高山西	3	558	280	278	2/7	岐阜県インドア記録会V	愛知/豊田市
28	岡 誠	大阪	27H03-1009	常翔学園	2	558	276	282	1/31	第2回高等学校ネットワークインドア大会	大阪/門真市
28	江口 直樹	岡山	33H01-1001	岡山理大附	3	558	273	285	1/31	日生インドア	岡山/日生市
31	神田 勇輝	山形	06H06-1005	鶴岡工業	2	557	278	279	11/14	東北高校選抜	青森/五戸町
31	平山 晃基	岡山	33H01-1002	岡山理大附	3	557	276	281	1/31	日生インドア	岡山/日生市
33	荒木 亮	新潟	16H15-1001	新潟西	2	556	270	286	12/20	A N 杯室内	新潟/新潟市
33	中澤 翔太	大阪	27H14-1002	山本	3	556	283	273	1/30	第6回なみはやインドア大会	大阪/門真市
35	水野 彰洋	愛知	22H06-1012	東海	1	555	279	276	2/7	中日オープン30周年大会	愛知/豊田市
36	菅原 達也	山形	06H06-1007	鶴岡工業	2	554	280	274	11/14	東北高校選抜	青森/五戸町
36	河内 一貴	岡山	33H07-1001	備前緑陽	3	554	280	274	1/31	日生インドア	岡山/日生市
36	西田 興史	広島	34H25-1004	佐伯	2	554	277	277	2/7	広島市室内	広島/広島市
36	村田 勇樹	広島	34H11-1006	県広島工業	3	554	274	280	11/29	霜月室内	広島/広島市
40	築島 健汰	群馬	10H08-1011	高崎商大附	2	553	281	272	12/20	第2回室内競技会	群馬/前橋市
40	石田 晃規	神奈川	14H05-1005	三浦学苑	2	553	275	278	2/7	高校新人インドア大会	神奈川/横須賀市
40	北村 修昌	大阪	27H03-1003	常翔学園	3	553	278	275	1/30	第6回なみはやインドア大会	大阪/門真市
40	鳴谷 大地	広島	34H28-1003	吉田	1	553	275	278	1/31	高校ネットワーク	大阪/門真市
40	大塚 慎也	佐賀	41H01-1002	高志館	3	553	272	281	1/31	平成21年度第2回佐賀県高等学校強化練習	佐賀/唐津市
45	福井 史哉	愛知	22H10-1003	愛知産業大三河	3	552	276	276	11/21	愛知県室内アーチェリー大会	愛知/豊田市
46	吉岡 拓磨	石川	19H02-1007	金沢向陽	2	551	281	270	1/31	県室内小松大会	石川/小松市
46	渡辺 友人	静岡	21H25-1001	常葉学園橘	1	551	273	278	1/30	東海インドア	静岡/浜松市
46	岨 稔康	愛知	22H06-1004	東海	2	551	276	275	2/13	県室内大会	愛知/豊田市
46	宮川 和也	岐阜	24H03-1011	大垣西	2	551	277	274	12/12	岐阜県インドア選手権	岐阜/関市
46	栗須 映治	和歌山	30H03-1002	和歌山	3	551	277	274	1/16	大阪府公認記録会3	大阪/大阪市

男子 インドア (18m W) 旧年度成績

順位	氏名	都道府県	登録番号	学校名	学年	合計	18m	18m	月/日	試合名	会場
46	石丸 進平	兵庫	28H03-1009	甲南	2	551	270	281	1/31	かとう室内	兵庫/加東市
46	小川 展弘	北海道	01H38-1002	北海道栄	2	551	278	273	11/15	第7回会長杯	北海道/旭川市
46	長 順之	埼玉	11H11-1007	栄東	2	551	275	276	12/20	第9回高校部インドア大会	埼玉/宮代町
54	市川 耕輔	青森	02H09-1008	青森山田	2	550	271	279	1/31	第3回室内大会	青森/五戸町
54	丹野 天士	岩手	03H01-1002	盛岡工業	3	550	273	277	11/7	県高校室内大会	岩手/滝沢村
54	山本 翔	石川	19H02-1005	金沢向陽	3	550	273	277	11/22	北信越室内	新潟/新潟市
54	西村 仁志	静岡	21H05-1008	浜松工業	3	550	270	280	1/30	東海インドア	静岡/浜松市
54	小島 契平	岐阜	24H03-1008	大垣西	2	550	274	276	12/13	第14回GIFUインドア大会	岐阜/関市
54	西岡 諒	奈良	29H01-1007	奈良	3	550	275	275	1/24	第29回わかさ杯争奪インテリ大会	奈良/田原本町
54	巢山 佑輝	熊本	43H03-1008	東海大二	2	550	273	277	1/17	冬季インドア	熊本/宇土市
54	千代 文也	北海道	01H05-1004	室蘭清水丘	2	550	270	280	1/31	北海道室内選手権	北海道/札幌市
62	小野寺社登	宮城	04H04-1005	米谷工業	1	549	277	272	2/7	平成21年度福島県室内公認記録会	福島/福島市
62	笛田 凌	大阪	27H03-1017	常翔学園	2	549	272	277	1/30	第6回なみはやインドア大会	大阪/門真市
62	宮坂雄一郎	熊本	43H03-1010	東海大二	2	549	279	270	1/17	冬季インドア	熊本/宇土市
65	大野 雄宏	栃木	09H01-1002	馬頭	3	548	274	274	1/17	インドア選手権	栃木/那珂川町
65	山田 晃	東京	13H05-1016	日本工大駒場	2	548	270	278	12/19~20	東京都室内選手権	東京/足立区
65	大原 佑太	山梨	15H10-1003	東海大甲府	2	548	273	275	2/6	東京インドア	東京/東京武道館
65	久保 翔梧	新潟	16H01-1014	長岡工業	2	548	278	270	12/20	A N 杯室内	新潟/新潟市
65	熊谷 賢悟	大阪	27H05-1018	関西大倉	2	548	271	277	1/30	第6回なみはやインドア大会	大阪/門真市
70	山田 岳彦	広島	34H11-1014	県広島工業	1	547	273	274	2/7	広島市室内	広島/広島市
70	西原 政志	熊本	43H03-1007	東海大二	2	547	269	278	11/23	秋季インドア	熊本/菊陽町
72	馬渡 優	青森	02H05-1037	八戸工大	1	546	271	275	11/14	東北高校選抜大会	青森/五戸町
72	大石 和希	新潟	16H01-1008	長岡工業	2	546	266	280	11/22	北信越室内	新潟/新潟市
72	大崎 祐	広島	34H14-1001	可部	3	546	279	267	1/17	広島県室内	広島/広島市
72	大澤 諒之	北海道	01H10-1005	帯広工業	2	546	278	268	12/6	第20回船津杯	北海道/帯広市
76	小清水拓也	東京	13H05-1011	日本工大駒場	3	545	273	272	12/19~20	東京都室内選手権	東京/足立区
76	日野原伸洸	山梨	15H01-1006	甲府第一	3	545	268	277	2/6	東京インドア	東京/東京武道館
76	上田 将史	広島	34H11-1004	県広島工業	3	545	274	271	1/17	広島県室内	広島/広島市
76	長谷川和甫	埼玉	11H01-1007	大宮開成	3	545	274	271	12/20	第9回高校部インドア大会	埼玉/宮代町
76	谷本 正樹	埼玉	11H12-1001	宮代	3	545	275	270	1/10	第34回埼玉県室内大会	埼玉/秩父市
76	須田 裕治	埼玉	11H13-1001	越ヶ谷	3	545	271	274	12/20	第9回高校部インドア大会	埼玉/宮代町
82	門井 風太	岐阜	24H02-1004	高山西	2	544	276	268	12/12	岐阜県インドア選手権	岐阜/関市
82	岡村 俊哉	大阪	27H14-1006	山本	2	544	272	272	1/31	第2回高等学校ネットワークインドア大会	大阪/門真市
82	正地 心	広島	34H11-1015	県広島工業	1	544	271	273	1/31	呉オープン	広島/呉市
82	吉岡 大貴	島根	32H01-1003	松江東	3	544	271	273	2/14	県インドア	島根/出雲市
82	落合 郁弥	佐賀	41H02-1001	厳木	3	544	267	277	1/31	平成21年度第2回佐賀県高等学校インテリ選手権	佐賀/唐津市
82	若原 右京	北海道	01H10-1004	帯広工業	2	544	276	268	1/31	北海道高校インドア公認記録会	北海道/札幌市
88	大塚 一輝	栃木	09H06-1003	鹿沼東	2	543	271	272	12/20	インドア記録会	栃木/那珂川町
88	森本 紘文	兵庫	28H03-1008	甲南	3	543	267	276	1/10	県室内	兵庫/神戸市
88	長内 良憲	兵庫	28H03-1011	甲南	2	543	275	268	1/9	県室内	兵庫/神戸市
88	安田 稜	岡山	33H01-1003	岡山理大附	3	543	272	271	1/31	日生インドア	岡山/日生市
88	中村 翔	広島	34H11-1017	県広島工業	1	543	271	272	1/31	高校ネットワーク	大阪/門真市
88	鷹木 星輝	広島	34H14-1009	可部	2	543	272	271	2/7	広島市室内	広島/広島市
94	柿崎 成	宮城	04H07-1002	仙台高専	3	542	271	271	1/17	2009年宮城県インテリ選手権大会	宮城/登米市
94	白幡 和暉	山形	06H06-1008	鶴岡工業	2	542	267	275	12/23	鶴岡インドア	山形/鶴岡市
94	荒巻 翔吾	群馬	10H08-1015	高崎商大附	2	542	271	271	1/24	第3回室内競技会	群馬/前橋市
94	河原田優利	和歌山	30H01-1001	貴志川	3	542	277	265	2/7	第40回JAPANインドア	大阪/岸和田市
94	住田 隆司	大阪	27H06-1005	岸和田市立産業	2	542	277	265	1/30	第6回なみはやインドア大会	大阪/門真市
99	森合 洋介	秋田	05H02-1014	秋田南	2	541	274	267	11/14	東北選抜大会	青森/五戸町
99	原石健太郎	広島	34H25-1005	佐伯	2	541	265	276	1/31	呉オープン	広島/呉市

男子 インドア (18m W) 旧年度成績

順位	氏名	都道府県	登録番号	学校名	学年	合計	18m	18m	月/日	試合名	会場
101	白戸和樹	青森	02H08-1014	青森森東	2	540	268	272	1/5	県高校室内大会	青森/青森市
101	今揚覚	青森	02H08-1017	青森森東	2	540	273	267	12/20	第2回室内大会	青森/五戸町
101	横須賀須賀	群馬	10H14-1001	群馬創世	2	540	270	270	12/20	第2回室内大会	群馬/前橋市
101	小林須賀	東京	13H05-1013	東京駒場	2	540	266	274	12/19-20	東京都室内選手権	東京/足立区
101	佐藤弘毅	東京	13H05-1021	東京駒場	2	540	272	268	12/19-20	東京都室内選手権	東京/足立区
101	河野大地	広島	34H11-1010	広島井農	2	540	268	272	11/29	雷月室内大会	広島/広島市
107	上村偉哉	青森	02H06-1004	青森米谷	2	539	267	272	10/18	第1回室内大会	青森/五戸町
107	宮川祐介	青森	04H04-1011	青森米谷	2	539	274	265	1/17	2009年宮城県インテリ大会	青森/五戸町
107	田村海翔	群馬	10H12-1007	群馬前学	2	539	268	271	11/15	第1回室内大会	群馬/前橋市
107	椎谷昌己	新潟	16H02-1007	新潟敬和	2	539	267	272	11/8	河野杯室内大会	新潟/新潟市
107	岡田亮磨	新潟	19H02-1001	新潟金沢	3	539	268	271	11/22	北信杯室内大会	新潟/新潟市
107	清水亮磨	静岡	21H09-1001	静岡松本	3	539	265	274	12/6	清水インテリ大会	静岡/静岡市
113	片岡智広	静岡	02H01-1007	静岡本農	2	538	268	270	10/18	第1回室内大会	静岡/五戸町
113	齋藤悠也	静岡	21H20-1006	静岡三峰	3	538	270	268	1/30	東海インテリ大会	静岡/浜松市
113	野間悠汰	広島	34H11-1011	広島島工	1	538	272	266	1/31	広島オープン	広島/呉市
113	山下大介	北海道	34H14-1005	北海道札幌	3	538	263	275	11/29	雷月室内大会	広島/広島市
113	加藤大剛	北海道	01H40-1008	北海道札幌	2	538	266	272	11/15	旭川室内公認記録会	北海道/旭川市
118	笹森光希	青森	02H08-1013	青森森東	2	537	268	269	1/5	県高校室内大会	青森/青森市
118	倉内達也	青森	02H08-1015	青森森東	2	537	267	270	1/31	第3回室内大会	青森/五戸町
118	田村優太	岩手	03H01-1011	岩手盛岡	2	537	274	263	11/7	県高校室内大会	岩手/滝沢村
118	中川玲央	群馬	10H12-1005	群馬前学	2	537	270	267	2/14	第4回室内大会	群馬/前橋市
118	飯沼聡	東京	15H10-1001	東京海立	3	537	262	275	2/6	東京インテリ大会	東京/東京武道館
118	角田裕隆	大阪	27H13-1012	大阪山学	1	537	270	267	1/30	第6回なみはやインテリ大会	大阪/門真市
118	笹川裕志	広島	34H11-1013	広島島工	1	537	267	270	2/7	広島市室内大会	広島/広島市
118	石川雄介	徳島	37H06-1009	徳島島科	2	537	266	271	12/21	県冬季インテリ大会	徳島/鳴門市
126	西谷航平	青森	02H05-1010	青森森東	2	536	269	267	1/31	第3回室内大会	青森/五戸町
126	村上一成	宮城	04H01-1014	宮城仙台	3	536	274	262	1/17	2009年宮城県インテリ大会	宮城/登米市
126	村下宣明	東京	13H05-1018	東京日高	2	536	265	271	12/19-20	東京都室内選手権	東京/足立区
126	田原大真	青森	24H02-1006	青森森東	2	536	268	268	1/31	第1回東海高校インテリ大会	静岡/浜松市
130	笹原大真	青森	02H10-1002	青森森東	2	535	261	274	11/14	東北高校選抜大会	青森/五戸町
130	大真源弥	青森	06H03-1003	青森森東	2	535	270	265	11/14	東北高校選抜大会	青森/五戸町
130	佐藤源弥	群馬	10H08-1012	群馬高崎	2	535	266	269	12/20	第2回室内大会	群馬/前橋市
130	牛丸翔	岐阜	24H02-1005	岐阜高商	2	535	265	270	12/12	岐阜県インテリ大会	岐阜/関市
130	廣田樹	岐阜	24H02-1011	岐阜高山	1	535	261	274	2/7	岐阜県室内大会	岐阜/関市
130	伊藤一郎	東京	24H03-1003	東京西園	3	535	263	272	2/6	東京オープンインテリ大会	東京/東京武道館
130	岡野達也	大阪	29H03-1002	大阪奈良	3	535	269	266	12/20	第11回全関西インテリ大会	大阪/岸和田市
130	定達也	大阪	27H18-1001	大阪堺	3	535	271	264	1/30	第6回なみはやインテリ大会	大阪/門真市
138	富岡徐以	岡山	03H01-1005	岡山盛秋	2	534	267	267	11/13	東北高校選抜大会	福岡/三春町
138	菅原欽人	群馬	05H02-1013	群馬田馬	2	534	268	266	11/14	東北選抜大会	青森/五戸町
138	河地瑠璃	群馬	10H08-1010	群馬高崎	2	534	268	266	1/31	県室内選手権大会	群馬/前橋市
138	若狭芽	東京	13H05-1010	東京日工	3	534	273	261	12/19-20	東京都室内選手権	東京/足立区
138	田中裕太	岡山	21H05-1006	岡山浜大	3	534	263	271	12/20	静岡オープン	静岡/浜松市
138	東島健人	岐阜	24H03-1009	岐阜佐賀	2	534	262	272	11/15	岐阜県インテリ大会	岐阜/関市
138	塚越智也	北海道	41H01-1005	北海道高札	3	534	271	263	1/31	平成21年度第2回全国高等学校選手権大会	佐賀/唐津市
146	阿佐基	青森	01H40-1006	青森森東	2	534	257	277	11/15	第7回全長杯	北海道/旭川市
146	佐々木功	青森	02H01-1013	青森森東	1	533	255	278	1/5	県高校室内大会	青森/青森市
146	加藤海	大阪	29H01-1001	大阪三奈	3	533	266	267	1/31	第2回高等学校ネットワークインテリ大会	大阪/門真市
146	竹田太郎	大阪	27H03-1010	大阪常備	2	533	266	267	1/31	第2回高等学校ネットワークインテリ大会	大阪/門真市
146	三上航平	岡山	33H07-1002	岡山前防	3	533	264	269	1/31	日生インテリ大会	岡山/日生市
146	大津諒	岡山	33H07-1003	岡山前防	3	533	268	265	12/20	倉敷市インテリ大会	岡山/倉敷市
146	木津龍二	山口	35H01-1002	山口周防	2	533	262	271	1/10	山口県高校室内大会	山口/周防大島町
146	鳥山洋一	山口	11H12-1004	山口宮代	2	533	273	260	1/10	第34回埼玉県室内大会	埼玉/秩父市
153	遠藤智也	青森	02H17-1004	青森森東	2	532	270	262	10/18	第1回室内大会	青森/五戸町
153	本宮洗	宮城	04H01-1001	宮城仙台	3	532	264	268	1/17	2009年宮城県インテリ大会	宮城/登米市
153	松本隼	群馬	04H04-1006	群馬高崎	2	532	264	268	12/13	第10回冬季みやぎ弓の里A1カップ	宮城/登米市
153	崎本裕亮	岡山	10H08-1019	岡山高崎	2	532	264	268	1/31	県室内選手権大会	群馬/前橋市
153	高田羅司	大阪	21H09-1009	大阪高浜	2	532	271	261	1/9	中日オープン	愛知/豊田市
153	大庭光明	大阪	27H03-1013	大阪翔西	2	532	266	266	1/30	第6回なみはやインテリ大会	大阪/門真市
153	吉田光	大阪	27H18-1005	大阪堺	3	532	262	270	1/31	第2回高等学校ネットワークインテリ大会	大阪/門真市
153	吉田幸弘	北海道	43H03-1003	北海道越前	3	532	271	261	1/17	冬季インテリ大会	熊本/宇土市
153	秋元輔悠	群馬	11H13-1003	群馬越前	3	532	259	273	12.20	第9回高校部インテリ大会	埼玉/宮代町
163	柳元悠	群馬	10H08-1018	群馬高崎	2	531	270	261	1/31	県室内選手権大会	群馬/前橋市
163	芝田晃	山梨	13H10-1003	山梨高崎	1	531	268	263	12/19-20	東京都室内選手権	東京/足立区
163	酒井彰	山梨	14H11-1020	山梨海相	2	531	263	268	2/7	高校新人インテリ大会	神奈川/横浜賀市
163	秋山貴史	山梨	15H01-1001	山梨甲府	3	531	260	271	2/6	東京インテリ大会	東京/東京武道館
163	西田昌智	山梨	19H01-1007	山梨甲府	1	531	269	262	1/17	県初射会	石川/金沢市
163	穴田昌崇	岡山	21H26-1003	岡山清高	1	531	267	264	1/9	中日オープン	愛知/豊田市
169	下平高	群馬	10H08-1017	群馬高崎	2	530	263	267	1/24	第3回室内大会	群馬/前橋市
169	佃和樹	東京	13H04-1019	東京駒場	1	530	268	262	12/19-20	東京都室内選手権	東京/足立区
169	藤山口健	新潟	16H01-1013	新潟長岡	2	530	264	266	12/20	A N杯室内大会	新潟/新潟市
169	山口曜	愛知	21H07-1001	愛知松工	3	530	262	268	1/9	中日オープン	愛知/豊田市
169	東諒祐	愛知	22H10-1002	愛知産志	3	530	258	272	1/30	愛知県室内インテリ選手権大会	愛知/豊田市
169	根来幸征	和歌山	30H01-1003	和歌山田志	2	530	266	264	11/21	第1回県公認記録会	和歌山/和歌山市
169	稚山賢太	和歌山	35H05-1005	和歌山田志	3	530	263	267	1/31	wintercup	和歌山/周防大島町
169	岩崎泰平	埼玉	11H12-1006	埼玉宮代	2	530	267	263	12/20	第9回高校部インテリ大会	埼玉/宮代町
177	五十嵐貴	岡山	10H08-1013	岡山高崎	2	529	273	256	12/20	第2回室内大会	群馬/前橋市
177	護摩堂貴	富山	18H02-1002	富山魚常	3	529	270	259	12/6	富山県前射会インテリ大会	富山/黒部市
177	野谷征哉	大阪	27H03-1008	大阪翔西	2	529	260	269	1/30	第6回なみはやインテリ大会	大阪/門真市
177	河野佑樹	徳島	37H06-1007	徳島科学	2	529	274	255	11/29	県秋季インテリ大会	徳島/鳴門市
181	大友涼平	岡山	06H06-1009	岡山高崎	2	528	268	260	2/11	斎藤杯	山形/酒田市
181	渡邊賢徳	群馬	10H04-1013	群馬高崎	2	528	265	263	2/14	第4回室内大会	群馬/前橋市
181	駒田翔	奈良	29H01-1004	奈良奈良	3	528	263	265	1/24	第29回わかさ杯争奪インテリ大会	奈良/田原市
181	新原知治	兵庫	28H03-1014	兵庫甲南	2	528	268	260	1/31	かとう室内大会	兵庫/加東市
181	馬場博晃	兵庫	17H01-1005	兵庫久保	3	528	256	272	2/7	長野県室内大会	長野/坂城町
186	佐々木裕隆	兵庫	03H03-1001	兵庫住野	2	527	267	260	11/13	東北高校選抜大会	長野/三春町
186	出澤拓	府	15H01-1008	府甲府	2	527	265	262	2/6	東京インテリ大会	東京/東京武道館
186	鈴木貴博	静岡	21H20-1002	静岡甲府	3	527	267	260	1/30	東海インテリ大会	静岡/浜松市
186	望本拓司	歌山	30H01-1004	歌山志田	2	527	253	274	2/7	第40回JAPANインテリ大会	大阪/岸和田市
186	鷲井健太郎	山梨	17H08-1001	山梨志田	3	527	262	265	2/7	長野県室内大会	長野/坂城町
191	新里有希	青森	02H05-1031	青森森東	1	526	267	259	12/20	第2回室内大会	青森/五戸町
191	飯塚幸	宮城	04H04-1008	宮城仙台	1	526	266	260	12/13	第10回冬季みやぎ弓の里A1カップ	宮城/登米市
191	濱淵幸	岐阜	24H05-1005	岐阜可大	2	526	263	263	11/15	岐阜県インテリ大会	岐阜/関市
191	伊吹友志	奈良	25H01-1001	奈良奈良	3	526	263	263	2/7	インテリ選手権大会	滋賀/愛荘町
191	高島賢尚	奈良	29H03-1008	奈良奈良	2	526	254	272	2/28	奈良県第5回インテリ大会	奈良/桜井市
191	木村賢尚	大阪	27H14-1007	大阪山本	2	526	273	253	1/31	第2回高等学校ネットワークインテリ大会	大阪/門真市
191	西山翔一郎	兵庫	28H03-1015	兵庫甲南	2	526	266	260	1/31	かとう室内大会	兵庫/加東市
191	白川智也	香川	36H02-1009	香川観音	2	526	253				

男子 インドア (18m W) 旧年度成績

順位	氏名	都道府県	登録番号	学校名	学年	合計	18m	18m	月/日	試合名	会場
296	金澤 良輔	奈良	29H01-1003	奈良	3	511	256	255	2/7	奈良県第3回記録会	奈良 桜井市
296	古川 隼人	奈良	29H01-1008	奈良	3	511	254	257	1/24	第29回がさ杯争奪インテアチロ大会	奈良 田原本町
296	佐竹 正行	香川	36H06-1009	香川	2	511	250	261	1/10	中日オープンインドア大会	愛知 豊田市
304	深谷 拓斗	香川	19H02-1006	香川	2	510	258	252	2/14	県室内選手権大会	石川 能登町
305	兵庫 樹太	青森	02H08-1018	青森	2	509	253	256	1/31	第3回室内大会	青森 五戸町
305	福島 大晃	高松	10H08-1007	高松	3	509	248	261	1/31	県室内選手権大会	群馬 前橋市
305	山本 澧太	高松	10H08-1030	高松	1	509	246	263	12/20	第2回室内競技大会	群馬 前橋市
305	木下 裕介	高松	21H09-1004	高松	3	509	261	248	12/6	清湖水インドア大会	静岡 静岡市
305	上山 翔介	大阪	27H03-1020	大阪	1	509	244	265	1/30	第6回なみはやインドア大会	大阪 門真市
305	上富 陽介	兵庫	28H10-1005	兵庫	2	509	240	269	11/29	ノジギク室内大会	兵庫 神戸市
305	山本 隆介	兵庫	28H10-1007	兵庫	2	509	259	250	11/29	ノジギク室内大会	兵庫 神戸市
305	岡田 直人	香川	36H02-1024	香川	1	509	254	255	12/23	県インドア選手権大会	香川 高松市
313	岡本 智天	香川	10H08-1028	香川	1	508	256	252	1/24	第3回室内競技大会	群馬 前橋市
313	西巻 佳祐	奈良	14H03-1020	奈良	1	508	248	260	2/7	高校新人インドア大会	神奈川 横須賀市
313	岩田 典宗	香川	22H03-1003	香川	2	508	261	247	2/13	県室内大会	愛知 豊田市
313	藤岡 友也	愛媛	25H13-1002	愛媛	2	508	254	254	12/20	全関西室内アーチェリー大会	大阪 岸和田市
313	谷川 谷一	香川	32H01-1005	香川	3	508	248	260	2/14	県インドア大会	大阪 岸和田市
318	井上 元氣	青森	02H08-1019	青森	2	507	258	249	10/18	第1回室内大会	青森 五戸町
318	熊谷 優希	宮城	04H01-1016	宮城	3	507	259	248	11/15	2009年度仙台杯アーチェリー大会	宮城 仙台市
318	櫻庭 奏	大阪	13H20-1009	大阪	1	507	244	263	12/19-20	東京都室内選手権大会	東京 足立区
318	坪倉 祐雅	大阪	27H03-1015	大阪	2	507	259	248	1/30	第6回なみはやインドア大会	大阪 門真市
318	矢形 雅彦	大阪	28H14-1008	大阪	1	507	246	261	1/9	県室内大会	兵庫 神戸市
323	安宅 俊介	秋田	05H02-1009	秋田	2	506	250	256	12/23	鶴岡市インドア大会	山形 鶴岡市
323	市野 友登	愛媛	22H10-1005	愛媛	3	506	246	260	1/10	中日オープンインドア大会	愛知 豊田市
323	岩佐 貴史	滋賀	25H10-1002	滋賀	3	506	260	246	2/7	インドア選手権大会	滋賀 愛荘町
323	岩路 貴史	滋賀	25H12-1004	滋賀	2	506	246	260	2/7	インドア選手権大会	滋賀 愛荘町
323	竹谷 健規	奈良	29H01-1005	奈良	3	506	254	252	12/20	第11回全関西室内アーチェリー大会	大阪 岸和田市
323	池田 祐規	香川	36H06-1007	香川	2	506	251	255	1/17	源平杯インドア大会	香川 高松市
323	藤江 優希	北海道	01H38-1001	北海道	3	506	238	268	11/15	第7回会長杯	北海道 旭川市
323	西川 悠也	北海道	01H05-1003	北海道	2	506	268	238	1/31	北海道高校公認記録会	北海道 札幌市
323	今川 豊	北海道	11H12-1005	北海道	2	506	265	241	1/10	第34回増玉県室内大会	埼玉 秩父市
332	今 真也	青森	02H08-1016	青森	2	505	251	254	12/20	第2回室内大会	青森 五戸町
332	高橋 幸太	宮城	04H07-1004	宮城	2	505	251	254	11/15	2009年度仙台杯アーチェリー選手権大会	宮城 登米市
332	馬島 愛	愛媛	22H03-1005	愛媛	2	505	246	259	2/13	県室内(後半)	愛知 豊田市
332	安部 拓実	山口	22H10-1004	山口	3	505	253	252	1/10	中日オープンインドア大会	愛知 豊田市
332	品川 真	山口	35H06-1001	山口	3	505	252	253	1/10	山口県高校室内大会	山口 防府大島町
332	加藤 浩太郎	北海道	01H40-1011	北海道	1	505	257	248	1/31	北海道高校公認記録会	北海道 札幌市
338	渡邊 尚照	北海道	04H07-1005	北海道	2	504	255	249	12/13	第10回冬季みやぎの県AIカブ2009年度	宮城 登米市
338	渡邊 尚照	群馬	10H04-1011	群馬	2	504	254	250	2/14	第4回室内競技大会	群馬 前橋市
338	渡邊 尚照	群馬	33H05-1003	群馬	2	504	255	249	12/20	倉敷市インドア大会	岡山 倉敷市
338	渡邊 尚照	広島	34H14-1011	広島	2	504	240	264	1/17	広島県室内大会	広島 広島市
338	尾崎 祐一	香川	36H02-1017	香川	1	504	244	260	1/10	中日オープンインドア大会	愛知 豊田市
338	渡邊 和哉	熊本	43H03-1018	熊本	1	504	255	249	1/31	全九州インドア大会	佐賀 佐賀市
344	坪野 修平	東京都	10H04-1019	東京都	1	503	249	254	2/14	第4回室内競技大会	群馬 前橋市
344	岩波 純平	東京都	13H21-1002	東京都	2	503	251	252	12/19-20	東京都室内選手権大会	東京 足立区
344	石川 晃太	東京都	15H01-1004	東京都	3	503	250	253	2/6	東京インドア大会	東京 東京武道館
344	山田 亮	東京都	29H03-1006	東京都	2	503	251	252	1/31	第29回高専杯争奪インテアチロ大会	大阪 門真市
344	田中 浩也	高松	41H01-1008	高松	2	503	246	257	1/31	第31回全九州インドア大会	佐賀 佐賀市
349	三田村 慎	愛媛	22H10-1006	愛媛	2	502	247	255	2/13	愛知県室内アーチェリー大会	愛知 豊田市
349	山田 暢紀	岐阜	24H05-1007	岐阜	2	502	250	252	2/7	岐阜県インドア記録会V	岐阜 関市
349	岡田 洋平	兵庫	28H05-1009	兵庫	1	502	248	254	1/31	かとう室内大会	兵庫 加東市
349	能海 浩志	兵庫	34H28-1006	兵庫	1	502	247	255	1/31	県オープン大会	広島 呉市
353	成田 雅人	大阪	09H08-1008	大阪	1	501	245	256	1/17	インドア選手権大会	栃木 那珂川町
353	鈴木 健太	東京都	13H05-1002	東京都	3	501	256	245	12/19-20	東京都室内選手権大会	東京 足立区
353	川上 慎之亮	東京都	21H05-1005	東京都	3	501	244	257	12/20	静岡県オープン大会	静岡 浜松市
353	野川 航平	香川	24H03-1013	香川	1	501	253	248	2/7	岐阜県室内大会in関	岐阜 関市
353	安藤 孔助	兵庫	28H12-1023	兵庫	1	501	255	246	1/9	県室内大会	兵庫 神戸市
353	和田 一志	兵庫	34H11-1020	兵庫	1	501	245	256	2/7	広島市室内大会	広島 広島市
353	樋口 裕一	長野	17H01-1002	長野	3	501	248	253	2/7	長野県室内大会	長野 坂城町
360	西巻 悠貴	群馬	10H08-1020	群馬	1	500	241	259	1/31	県室内選手権大会	群馬 前橋市
360	小林 和石	新潟	16H01-1023	新潟	1	500	243	257	12/20	A N 杯室内大会	新潟 新潟市
360	白田 耕平	新潟	21H09-1014	新潟	2	500	239	261	1/9	中日オープン大会	愛知 豊田市
360	白川 秀之介	香川	29H01-1017	香川	2	500	259	241	1/31	第29回高専杯争奪インテアチロ大会	大阪 門真市
360	野村 秀之介	香川	34H20-1005	香川	1	500	239	261	11/29	霜月室内大会	広島 広島市
360	白川 貴弘	香川	36H02-1016	香川	2	500	264	236	1/10	中日オープンインドア大会	愛知 豊田市
360	賀山 貴佑	青森	11H05-1007	青森	3	500	246	254	12/20	第9回高校部インドア大会	埼玉 宮代町
367	菅野 涼	岡山	02H08-1021	岡山	2	499	246	253	1/31	第3回室内大会	青森 五戸町
367	吉田 康	岩手	03H01-1009	岩手	2	499	250	249	11/7	県高校室内大会	岩手 滝沢村
367	大森 逸介	山形	06H02-1005	山形	1	499	248	251	11/14	東北高校選抜大会	青森 五戸町
367	武藤 裕作	山形	09H09-1003	山形	1	499	245	254	2/7	スタースター大会	栃木 那珂川町
367	勝見 匡	群馬	10H08-1016	群馬	2	499	239	260	1/31	県室内選手権大会	群馬 前橋市
367	山口 祥太郎	新潟	10H12-1008	新潟	1	499	244	255	11/15	第1回室内競技大会	群馬 前橋市
367	佐々木 太郎	新潟	16H11-1006	新潟	2	499	258	241	12/20	A N 杯室内大会	新潟 新潟市
367	吉田 純	新潟	16H01-1011	新潟	2	499	257	242	12/20	A N 杯室内大会	新潟 新潟市
367	吉田 純	新潟	16H01-1015	新潟	2	499	246	253	12/20	A N 杯室内大会	新潟 新潟市
367	蒔苗 耕輝	新潟	21H09-1005	新潟	3	499	252	247	1/9	中日オープン大会	愛知 豊田市
367	上村 善那	新潟	28H03-1012	新潟	2	499	257	242	11/29	ノジギク室内大会	兵庫 神戸市
367	柳本 匠	新潟	28H01-1012	新潟	2	499	244	255	1/9	県室内大会	兵庫 神戸市
367	永尾 匠	新潟	11H07-1001	新潟	2	499	238	261	12/20	第9回高校部インドア大会	埼玉 宮代町
380	高波 雄介	新潟	16H11-1003	新潟	3	498	238	260	12/20	A N 杯室内大会	新潟 新潟市
380	大倉 雄介	新潟	16H11-1010	新潟	1	498	251	247	12/20	A N 杯室内大会	新潟 新潟市
380	桶 真司	大阪	27H10-1001	大阪	3	498	243	255	1/31	第2回高専杯争奪インテアチロ大会	大阪 門真市
380	高下 智章	大阪	34H14-1015	大阪	1	498	249	249	2/7	広島市室内大会	広島 広島市
380	西本 匠	大阪	34H08-1003	大阪	1	498	256	242	2/7	広島市室内大会	広島 広島市
385	倉田 匠	大阪	13H08-1018	大阪	2	497	252	245	12/19-20	東京都室内選手権大会	東京 足立区
385	今井 雅樹	滋賀	25H11-1002	滋賀	2	497	242	255	1/17	滋賀県インドア大会	滋賀 愛荘町
387	大嶋 和輝	香川	02H06-1005	香川	2	496	245	251	12/20	第2回室内大会	青森 五戸町
387	伊藤 亮太	香川	05H02-1021	香川	1	496	245	251	12/23	鶴岡市インドア大会	山形 鶴岡市
387	片桐 亮太	香川	04H02-1007	香川	2	496	251	245	1/31	平成21年度徳島県高等学校インテアチロ大会	宮城 登米市
387	新谷 亮太	香川	15H01-1011	香川	2	496	242	254	2/6	東京インドア大会	東京 東京武道館
387	小川 健太	新潟	16H11-1012	新潟	1	496	248	248	12/20	A N 杯室内大会	新潟 新潟市
387	大川 健太	新潟	21H05-1003	新潟	3	496	253	243	12/20	A N 杯オープン大会	静岡 浜松市
387	畑尾 秀哉	兵庫	28H03-1018	兵庫	1	496	244	252	11/29	ノジギク室内大会	兵庫 神戸市
394	綿貫 礼	山形	09H06-1014	山形	1	495	254	241	2/7	スタースター大会	栃木 那珂川町
394	藤館 吉行	山形	10H08-1023	山形	1	495	253	242	1/31	県室内選手権大会	群馬 前橋市
394	藤館 吉行	東京都	13H05-1003	東京都	3	495	257	238	12/19-20	東京都室内選手権大会	東京 足立区
394	前野 秀治	東京都	13H07-1001	東京都	2	495	253	242	12/23	第5回多摩杯杯インドア大会	東京 国立市
394	十河 樹	香川	34H01-1013	香川	1	495	236	259	11/29	霜月室内大会	広島 広島市
394	阿久井 基弘	香川	36H02-1012	香川	2	495	245	250	12/23	県インドア選手権大会	香川 高松市
394	阿久井 基弘	香川	11H11-1002	香川	2	495	254	241	12/20	第9回高校部インドア大会	埼玉 宮代町

男子 インドア

男子 インドア (18m W) 旧年度成績

順位	氏名	都道府県	登録番号	学校名	学年	合計	18m	18m	月/日	試合名	会場
401	大山 惠佑	群馬	10108-1009	高崎商大	3	494	232	262	11/15	第1回室内競技会	群馬/前橋市
401	大堀 泰弘	大阪	29101-1009	奈良二大	3	494	237	257	12/20	第11回全関西室内アスリート大会	大阪/岸和田市
401	小谷 直矢	兵庫	28114-1002	川第道開	2	494	233	261	1/9	県室内大会	兵庫/岸和田市
401	中川 嶺哉	北海道	01138-1003	北海道栄成	2	494	255	239	12/6	船津杯北海道インドア大会	北海道/帯広市
401	中川 嶺哉	北海道	11101-1005	北海道栄成	3	494	235	259	12/20	第9回高校部インドア大会	埼玉/宮代町
406	吉井 凌哉	群馬	10108-1024	高崎商大	1	493	235	258	1/31	県室内選手権大会	群馬/前橋市
406	廣瀬 健人	滋賀	25113-1004	高崎商大	2	493	256	237	2/7	インドア選手権大会	滋賀/愛荘町
406	森山 直亮	奈良	29106-1006	奈良情報商	2	493	242	251	2/28	奈良県第4回インドア大会	奈良/桜井市
406	森山 直亮	大阪	27105-1029	関西西大	1	493	250	243	1/30	第6回なみはやインドア大会	大阪/門真市
406	橋本 大侑	大阪	27110-1007	関西西大	2	493	232	261	1/30	第6回なみはやインドア大会	大阪/門真市
406	田中 亮博	大阪	27113-1006	桃山学院	2	493	239	254	1/31	第2回高等学校ネットワークインドア大会	大阪/門真市
406	内藤 雄心	兵庫	28105-1011	滝川学	1	493	238	255	11/29	ノジキク室内大会	兵庫/神戸市
406	内藤 雄心	兵庫	28101-1010	滝川学	2	493	237	256	11/29	ノジキク室内大会	兵庫/神戸市
406	柏原 翔司	広島	34125-1007	江東大	1	493	249	244	2/7	広島市室内大会	広島/広島市
406	河井 雅人	埼玉	32101-1001	宮城工	3	493	242	251	1/24	県身障者大会	埼玉/出雲市
406	河井 雅人	埼玉	11112-1007	宮城工	2	493	252	241	1/10	第34回埼玉室内大会	埼玉/秩父市
417	安藤 輝登	茨城	05102-1011	鹿嶋工	2	492	243	249	12/23	鶴岡市インドア大会	茨城/鶴岡市
417	鈴木 大雄	宮城	04101-1021	仙台工	2	492	238	254	1/17	2009年宮城県インドア選手権大会	宮城/登米市
417	寺嶋 陽平	奈良	09109-1008	奈良日市	1	492	251	241	12/20	インドア記録会	奈良/那珂川町
417	藤岡 大照	奈良	25113-1005	奈良日市	2	492	240	252	12/20	全関西室内アスリート大会	大阪/岸和田市
417	藤岡 大照	奈良	29101-1020	奈良日市	2	492	243	249	2/7	奈良県第3回記録会	奈良/桜井市
417	見附 秋洋	広島	34111-1005	広島工	3	492	241	251	11/29	県室内大会	広島/広島市
417	見附 秋洋	広島	34120-1003	広島工	2	492	257	235	1/31	県オープン大会	広島/呉市
417	根本 耕志	香川	36102-1019	観音寺第	1	492	258	234	12/23	県インドア選手権大会	香川/高松市
417	根本 耕志	香川	41102-1005	観音寺第	2	492	241	251	1/31	平成21年度第2回県高等学校選手権大会	佐賀/唐津市
426	土屋 健人	東京	13120-1016	国際基	1	491	236	255	12/19~20	東京都室内選手権	東京/足立区
426	土屋 健人	東京	15101-1009	甲府第	2	491	247	244	2/6	東京インドア大会	東京/東京武道館
426	河原田 湧斗	和歌山	22106-1008	和歌山	1	491	248	243	2/7	中日オープン30周年大会	愛知/豊田市
426	山本 憲吾	大阪	27113-1009	桃山学	2	491	258	233	12/20	第11回全関西室内大会	大阪/岸和田市
426	山本 憲吾	大阪	28113-1020	桃山学	1	491	256	235	1/30	第6回なみはやインドア大会	大阪/門真市
426	大岩 千隼	兵庫	28111-1009	姫路東	1	491	245	246	11/29	ノジキク室内大会	兵庫/神戸市
426	吉崎 良実	山口	35105-1004	布衣農	3	491	246	245	1/31	かとう校室内大会	山口/加東市
426	吉田 直樹	高松	36105-1007	高松東	2	491	244	247	1/31	県高校室内大会	徳島/鳴門市
426	古川 友啓	北海道	01110-1012	帯広工	1	491	235	256	1/31	全関西高校インドア大会	大阪/門真市
437	成田 凌	秋田	02102-1012	弘前大	1	490	241	249	1/5	四国地区インドア大会	徳島/鳴門市
437	石田 涼	秋田	05102-1017	弘前大	1	490	238	253	1/31	北海道高校インドア公認記録会	北海道/札幌市
437	菅原 翔吾	宮城	04101-1011	仙台工	3	490	241	249	1/5	県高校室内大会	青森/青森市
437	菅原 翔吾	宮城	13105-1012	日本大	2	490	240	250	12/23	鶴岡市インドア大会	山形/鶴岡市
437	安藤 健太	愛媛	22106-1002	知産大	2	490	248	242	11/15	2009年度仙台インドア選手権大会	宮城/仙台市
437	杉本 幹和	愛媛	22110-1008	知産大	2	490	243	247	12/19~20	東京都室内選手権	東京/足立区
437	坂口 亮	北海道	01104-1010	札幌工	2	490	240	250	1/9	中日オープン	愛知/豊田市
437	坂口 亮	北海道	01110-1012	札幌工	2	490	242	248	2/13	愛知県室内アスリート大会	愛知/豊田市
437	竹澤 巧基	北海道	01115-1009	旭川大	2	490	255	235	12/13	第2回県高等学校ネットワークインドア大会	鳥取/米子市
437	桂山 雄輝	北海道	01115-1005	旭川大	2	490	245	245	11/15	旭川室内公認記録会	北海道/旭川市
447	胡麻 涼	青森	02105-1038	戸崎大	1	489	242	247	1/2	北海道高校公認記録会(インドア)	北海道/札幌市
447	香林 涼	青森	10108-1029	高金商	1	489	254	236	11/15	旭川インドア記録会	北海道/旭川市
447	安部 利洋	大阪	27114-1010	山越ケ	1	489	242	247	1/2	県高校室内大会	青森/青森市
447	阿波 一健	青森	11113-1006	八戸大	2	489	247	243	12/20	第2回室内競技会	群馬/前橋市
452	山本 周平	静岡	15101-1007	甲府第	2	488	233	256	12/13	12月記録会	群馬/前橋市
452	板倉 由明	山形	21120-1005	原西大	3	488	240	249	1/10	源平杯インドア大会	香川/高松市
452	大沢 陽也	岐阜	24103-1012	垣内大	2	488	237	251	1/17	第1回室内大会	青森/五戸町
452	升谷 聡介	山形	35101-1003	高青中	1	488	240	243	1/31	第3回室内大会	青森/五戸町
452	神本 健太	山形	36105-1011	高青中	2	487	248	239	12/19~20	東京都室内選手権	東京/足立区
458	神本 健太	山形	02105-1001	青森中	1	487	248	239	12/20	静岡オープン	静岡/浜松市
458	磯島 健留	青森	02105-1026	青森中	1	487	247	243	1/31	ノジキク室内大会	兵庫/神戸市
458	原田 有治	静岡	13105-1024	日本大	2	487	242	243	1/31	県インドア選手権大会	香川/高松市
458	平柳 公也	静岡	21105-1009	浜松大	3	487	248	239	12/20	第9回高校部インドア大会	埼玉/宮代町
458	藤井 将也	兵庫	28101-1016	川中	2	487	246	241	12/23	第9回高校部インドア大会	埼玉/宮代町
458	青井 大栄	香川	36106-1006	豊後寺第	2	487	247	240	1/31	全関西高校インドア大会	大阪/門真市
458	曾我 慎平	埼玉	11102-1014	豊後寺第	2	487	252	235	12/20	第9回高校部インドア大会	埼玉/宮代町
458	大野 大地	埼玉	11105-1008	豊後寺第	3	487	236	251	12/20	第9回高校部インドア大会	埼玉/宮代町
467	安藤 瑞希	新潟	13121-1004	長岡工	2	486	240	246	12/19~20	東京都室内選手権	東京/足立区
467	山本 宗広	新潟	16101-1019	長岡工	2	486	239	247	12/20	A N 杯室内大会	新潟/新潟市
467	村上 雅規	新潟	19101-1020	能代工	1	486	237	249	12/21	県納射会	山形/金沢市
467	津田 裕亮	奈良	21105-1009	松工	2	486	233	253	12/6	清水インドア大会	静岡/静岡市
467	三輪 裕人	大阪	29101-1006	西大	3	486	239	247	1/17	奈良県第2回記録会	奈良/桜井市
467	尾原 都哉	鳥取	27105-1021	西大	2	486	241	245	1/30	第6回なみはやインドア大会	大阪/門真市
474	木村 昭成	青森	32103-1004	出雲	3	486	246	240	11/22	ハスコカップ	高根/出雲市
474	増淵 祐輝	青森	02108-1023	森東大	1	485	251	234	12/20	第2回室内大会	青森/五戸町
474	大澤 勝海	群馬	09106-1009	高崎商大	2	485	247	238	1/17	インドア選手権大会	栃木/那珂川町
474	大内 拓哉	高松	10108-1031	高松科学技	1	485	254	231	12/20	第2回室内競技会	群馬/前橋市
478	森田 聡	宮城	37106-1014	仙台工	1	485	244	241	3/21	県春季インドア大会	群馬/前橋市
478	茂木 浩貴	宮城	04101-1018	仙台工	2	484	247	237	1/17	2009年宮城県インドア選手権大会	宮城/登米市
478	朝倉 美香	高松	09106-1011	鹿島工	2	484	234	250	1/17	インドア選手権大会	栃木/那珂川町
478	永野 翔	高松	10108-1002	高松大	3	484	225	259	2/14	第4回室内選手権大会	群馬/前橋市
478	内野 瑞樹	東京	13105-1026	高松大	1	484	243	241	12/19~20	東京都室内選手権	東京/足立区
478	野崎 誠明	東京	13108-1014	学習院高	2	484	246	238	12/19~20	東京都室内選手権	東京/足立区
478	南部 直樹	東京	16111-1007	野良	1	484	252	232	12/20	A N 杯室内大会	福島/福島市
478	植田 直樹	奈良	29101-1018	野良	2	484	239	245	2/7	奈良県第3回記録会	奈良/桜井市
478	鎌田 悟	兵庫	28112-1006	野良	3	484	237	247	1/31	かとう校室内大会	兵庫/加東市
487	山内 拓	宮城	17101-1001	野良	3	484	248	236	2/7	長野県室内大会	兵庫/坂城市
487	山内 拓	宮城	04101-1005	野良	3	483	247	236	1/17	2009年宮城県インドア選手権大会	宮城/登米市
487	山内 拓	宮城	13120-1008	野良	2	483	243	240	12/19~20	東京都室内選手権	東京/足立区
487	府中 信繁	石川	19101-1008	野良	1	483	240	243	1/17	県初射会	山形/金沢市
487	佐々木 裕隆	山形	33106-1001	野良	3	483	238	245	12/20	倉敷市インドア大会	岡山/倉敷市
487	宮崎 翔	北海道	01110-1008	野良	2	483	242	241	12/6	第20回船津杯	北海道/帯広市
492	塚越 拓磨	北宮	04101-1008	野良	3	482	239	243	1/17	2009年宮城県インドア選手権大会	宮城/登米市
492	塚越 拓磨	北宮	10104-1007	野良	2	482	242	240	2/14	第4回室内競技会	群馬/前橋市
492	佐野 惇哉	山梨	13108-1028	野良	1	482	242	240	12/19~20	東京都室内選手権	東京/足立区
492	飯沼 優太	山梨	15110-1002	野良	3	482	247	235	2/6	東京インドア大会	東京/東京武道館
492	新村 晋平	滋賀	25111-1011	野良	2	482	224	258	2/7	インドア選手権大会	滋賀/愛荘町
492	高根 沢輝	栃木	27113-1001	野良	1	482	242	240	1/31	第2回高等学校ネットワークインドア大会	大阪/門真市
498	谷田部 貴久	栃木	09109-1007	野良	1	481	242	239	2/7	スターカップ	栃木/那珂川町
498	長谷川 雄基	栃木	09106-1012	野良	2	481	237	244	1/17	インドア選手権大会	栃木/那珂川町
498	長谷川 雄基	栃木	13120-1013	野良	1	481	254	227	12/19~20	東京都室内選手権	東京/足立区

男子 インドア

男子 インドア (18m W) 旧年度成績

順位	氏名	都道府県	登録番号	学校名	学年	合計	18m	18m	月/日	試合名	会場
498	下原 丈	兵庫	28114-1007	滝川第二	1	481	237	244	1/9	県室内	兵庫 神戸市
498	坂上 仁也	兵庫	28103-1017	南宮	1	481	241	240	11/29	ノジギク室内	兵庫 神戸市
498	北也知	兵庫	28112-1011	野	2	481	244	237	11/29	ノジギク室内	兵庫 神戸市
498	木村直史	山口	35103-1002	吉備	3	481	246	235	1/10	県高校室内	山口 周防大島町
498	木油陽介	鳥取	31103-1005	倉吉	3	481	232	249	12/13	第21回鳥取県室内7人制フットサル大会	鳥取 米子市
498	村田和則	鳥取	11101-1019	宮野	2	481	255	226	12/20	第9回高校部インドア大会	鳥取 宮代町
498	鳥海樹	秋田	11105-1010	日部	2	481	222	259	12/20	第9回高校部インドア大会	秋田 宮代町
508	榎 晃平	静岡	05102-1015	大井	2	480	238	242	11/14	東北選抜大会	静岡 五戸町
508	古川 慶	静岡	21120-1003	権	3	480	247	233	12/20	静岡オープン	静岡 浜松市
508	酒井 渉	静岡	21105-1015	浜西	2	480	243	237	12/20	静岡オープン	静岡 浜松市
508	大佐古 拓弥	大阪	27105-1015	西大	2	480	262	218	1/30	第6回なみはやインドア大会	大阪 門真市
508	東 祐史	山口	35103-1005	根	3	480	244	236	1/10	県高校室内	山口 周防大島町
508	杉谷 裕	山口	32101-1002	根	3	480	251	229	11/22	ハスコカップ	山口 周防大島町
514	金 智浩	青森	02114-1004	根	2	479	234	245	12/20	第2回室内大会	青森 五戸町
514	大島 一晟	秋田	05102-1007	七秋	2	479	235	244	11/14	東北選抜大会	青森 五戸町
514	大細 直	岐阜	24105-1009	常	1	479	257	222	2/7	岐阜県室内大会in関	岐阜 関市
514	川 智貴	大阪	27103-1014	常	2	479	228	251	1/30	第6回なみはやインドア大会	大阪 門真市
514	河本 尚己	岡山	33106-1010	常	2	479	219	260	12/20	倉敷市インドア	岡山 倉敷市
514	山口 晃	鳥取	31103-1003	吉	3	479	248	231	12/13	第21回鳥取県室内7人制フットサル大会	鳥取 米子市
514	三宅 正敬	鳥取	36102-1018	吉	1	479	228	251	1/10	中日オープンインドア大会	鳥取 米子市
521	杉浦 和樹	青森	02105-1030	八能	1	478	253	225	1/31	第3回室内大会	青森 五戸町
521	杉立 晃	青森	19101-1005	八能	2	478	240	238	2/14	県室内選手権	石川 能登町
521	河原崎 倫	岡山	21120-1001	能	3	478	240	238	1/9	中日オープン	愛知 豊田町
521	金原 拓磨	岡山	25112-1006	津	2	478	238	240	2/7	インドア選手権大会	滋賀 愛荘町
521	金廣道 友士	大阪	27106-1003	岸和田	2	478	234	244	12/20	第1回全関西室内7人制フットサル大会	大阪 岸和田市
526	渡邊 翔太	大宮	04107-1006	仙	2	477	237	240	1/17	2019年宮城県インドア選手権大会	宮城 登米市
526	柳 竜之介	群馬	10104-1016	台	1	477	249	228	2/14	第4回室内競技会	群馬 前橋市
526	関口 悠平	東京	13120-1012	山	1	477	241	236	12/19~20	東京都室内選手権	東京 足立区
526	近藤 俊一	大阪	27114-1008	山	2	477	231	246	1/31	第2回高等学校ネットワークインドア大会	大阪 門真市
526	福田 祐典	熊本	43105-1003	水	3	477	232	245	1/17	冬季インドア	熊本 宇土市
531	菅原 崇典	熊本	06106-1011	水	1	476	232	244	1/24	県インドア	熊本 鶴岡市
531	渡邊 裕輝	福岡	07102-1017	島	1	476	245	231	1/16	平成21年福岡県高等学校7人制フットサル大会	福岡 福岡市
531	坂本 真一	福岡	18102-1011	津	1	476	232	244	11/14	県インドア	福岡 黒島市
531	永田 光	岡山	21126-1002	良	2	476	245	231	12/20	静岡オープン	静岡 浜松市
531	小尾 秀平	大阪	29103-1004	良	3	476	240	236	2/7	阪井アチャコ協会春季インドア大会	奈良 桜井市
531	植地 奎介	北海道	27103-1016	幌	2	476	227	249	1/30	第6回なみはやインドア大会	大阪 門真市
531	角守 建哉	北海道	28101-1007	幌	2	476	239	237	11/29	ノジギク室内	兵庫 神戸市
539	中尻 晶大	青森	01140-1010	幌	1	476	253	223	11/15	旭川室内公認記録会	北海道 旭川市
539	赤岡 拓哉	宮城	02105-1003	八	3	475	232	243	10/18	第1回室内大会	青森 五戸町
539	北原 浩平	宮城	04101-1015	台	3	475	242	233	1/17	2009年宮城県インドア選手権大会	宮城 登米市
539	大貫 義典	栃木	09109-1002	鹿	1	475	247	228	12/20	インドア記録会	栃木 那珂川町
539	北條 雅貴	栃木	09101-1003	馬	2	475	235	240	1/17	インドア選手権	栃木 那珂川町
539	矢野 雅貴	栃木	09101-1005	馬	1	475	242	233	2/7	スターカップ	栃木 那珂川町
539	橋本 良伍	愛知	22110-1010	知	2	475	229	246	1/9	中日オープンインドア	愛知 豊田町
539	乙井 瑠佳	奈良	29101-1015	奈	2	475	243	232	1/24	第29回ふくしま杯フットサル大会	奈良 田原市
539	白山 智洋	宮城	11101-1003	宮	3	475	258	217	12/20	第9回高校部インドア大会	埼玉 宮代町
547	亀川 元氣	宮城	04102-1011	大	1	474	242	232	1/31	平成21年宮城県高等学校7人制フットサル大会	宮城 宮代町
547	黒滝 大地	宮城	04101-1012	台	3	474	244	230	11/15	2009年宮城県インドア選手権大会	宮城 仙台市
547	戴田 洋平	宮城	09109-1011	仙	1	474	240	234	2/7	スターカップ	栃木 那珂川町
547	橋本 明	兵庫	28113-1007	須	2	474	228	246	11/29	ノジギク室内	兵庫 神戸市
547	福田 駿	埼玉	11101-1018	日	2	474	249	225	12/20	第9回高校部インドア大会	埼玉 宮代町
547	宇津木 侑太	埼玉	11105-1003	日	3	474	218	256	12/20	第9回高校部インドア大会	埼玉 宮代町
553	高杉 祐	青森	02110-1011	青	1	473	229	244	1/31	第3回室内大会	青森 五戸町
553	高杉 諒	青森	10104-1010	青	2	473	241	232	12/20	第2回室内競技会	群馬 前橋市
553	神保 直希	新潟	16101-1017	長	2	473	245	228	12/20	A N 杯室内	新潟 新潟市
553	山本 晃平	新潟	33106-1003	山	3	473	222	251	12/20	倉敷市インドア	岡山 倉敷市
553	谷中 真也	鳥取	31102-1001	吉	3	473	241	232	12/13	第32回鳥取県室内選手権	鳥取 米子市
553	坂本 隼也	鳥取	32101-1002	倉	3	473	242	231	2/14	県インドア	鳥取 出雲市
553	小針 和博	鳥取	11102-1005	豊	2	473	249	224	12/20	第9回高校部インドア大会	埼玉 宮代町
560	清水 上	宮城	04104-1010	尾	1	472	238	234	1/17	2009年宮城県インドア選手権大会	宮城 登米市
560	本間 孝行	山形	06106-1012	鶴	3	472	238	234	2/11	斎藤杯	山形 酒田市
560	南谷 和樹	静岡	21110-1008	湖	3	472	234	238	12/20	静岡オープン	静岡 浜松市
560	坂本 直樹	宮城	22103-1001	浜	3	472	241	231	2/6	中日オープン30周年大会	愛知 豊田町
560	前沼 良磨	岐阜	24105-1006	高	2	472	220	252	2/7	岐阜県インドア記録会V	岐阜 関市
560	九富 陽介	兵衛	28110-1005	可	2	472	247	225	1/9	県室内	兵庫 神戸市
560	山田 弘	徳島	37106-1010	徳	2	472	233	239	12/21	県冬季インドア大会	徳島 鳴門市
560	山本 隆志	静岡	21116-1002	清	2	471	244	227	12/6	清水インドア	静岡 静岡市
567	船岡 聖司	愛知	22103-1004	三	2	471	220	251	1/9	中日オープンインドア	愛知 豊田町
567	山田 真志	山口	35103-1007	聖	2	471	242	229	1/10	県高校室内	山口 周防大島町
567	佐野 翔馬	鳥取	37106-1008	島	2	471	215	256	1/31	四国地区インドア選手権大会	徳島 鳴門市
567	早瀬 亮祐	徳島	37106-1012	徳	2	471	250	221	3.21	県春季インドア大会	徳島 鳴門市
567	八木 拓	鳥取	11101-1020	徳	2	471	246	225	12/20	第9回高校部インドア大会	埼玉 宮代町
573	小倉 祐樹	群馬	10104-1015	太	2	470	241	229	12/20	第2回室内競技会	群馬 前橋市
573	田上 友樹	新潟	16101-1030	長	1	470	237	233	12/20	A N 杯室内	新潟 新潟市
573	柳 翔太	奈良	29101-1011	奈	3	470	240	230	1/31	第10回高等学校ネットワークインドア大会	大阪 門真市
573	早川 明彦	岡山	33105-1002	倉	2	470	241	229	12/20	倉敷市インドア	岡山 倉敷市
573	三宅 良和	広島	34101-1002	道	3	470	240	230	11/29	審判室内	広島 広島市
573	山田 勇輝	山口	35106-1008	西	2	470	243	227	1/10	山口県高校室内	山口 周防大島町
573	喜田 将也	香川	36102-1008	音	2	470	216	254	12/23	県インドア選手権大会	香川 高松市
573	福屋 翼	秋田	11101-1008	青	3	470	223	247	12/20	第9回高校部インドア大会	埼玉 宮代町
581	徳差 慶和	大分	02110-1004	大	2	469	233	236	11/14	東北選抜大会	青森 五戸町
581	佐藤 康蘭	大分	06108-1001	鶴	2	469	226	243	12/23	鶴岡インドア	山形 鶴岡市
581	新藤 太我	群馬	10103-1022	高	1	469	245	224	12/20	第2回室内競技会	群馬 前橋市
581	山田 裕史	群馬	10108-1026	高	1	469	232	237	12/20	第2回室内競技会	群馬 前橋市
581	吉村 浩亮	奈良	29103-1010	常	2	469	233	236	2/7	奈良県第3回記録会	奈良 桜井市
581	宮本 雅之	大阪	27103-1026	常	1	469	253	216	1/31	第2回高等学校ネットワークインドア大会	大阪 門真市
581	鎌谷 宏希	山口	35105-1002	布	3	469	233	236	1/31	県高校室内	山口 周防大島町
581	鎌谷 吾郷	山口	32103-1007	出	2	469	241	228	2/14	県インドア	鳥取 出雲市
590	溝淵 和真	香川	36105-1012	高	1	469	238	231	1/17	源平杯インドア大会	香川 高松市
590	蓮川 直樹	鳥取	07102-1015	高	2	468	227	241	12/20	平成21年福岡県高等学校7人制フットサル大会	福岡 福岡市
590	滝口 聖太郎	福岡	09106-1006	浜	2	468	243	225	12/20	インドア記録会	栃木 那珂川町
590	水野 祐一郎	福岡	21109-1003	浜	3	468	241	227	12/20	静岡オープン	静岡 浜松市
590	行成 喬史	兵庫	28101-1017	滝	1	468	225	243	11/29	ノジギク室内	兵庫 神戸市
590	半川 直史	岡山	33105-1013	敷	2	468	239	229	1/31	日生インドア	岡山 日生市
590	林 勇輝	岡山	32103-1001	敷	3	468	224	244	2/14	県インドア	鳥取 出雲市
596	松澤 圭太	山形	06102-1004	真	2	467	226	241	1/24	県インドア	山形 鶴岡市
596	高橋 祥太郎	山形	09108-1004	天	2	467	242	225	1/17	インドア選手権	栃木 那珂川町
596	大谷 勇貴	新潟	16111-1005	真	2						

男子 インドア (18m W) 旧年度成績

順位	氏名	都道府県	登録番号	学校名	学年	合計	18m	18m	月/日	試合名	会場
601	成田 一仁	秋田	05H02-1024	秋田工業	1	466	230	236	12/23	鶴岡市インドア大会	山形・鶴岡市
601	米谷 啓佑	秋田	04H01-1020	仙台工東	2	466	232	234	11/15	2009年度仙台インドアフェスティバル大会	宮城・仙台市
601	大江 優作	東京都	13H04-1015	駒込東	1	466	217	249	12/19~20	東京都室内選手権	東京・足立区
601	中澤 悠	静岡県	21H09-1006	浜松	2	466	244	222	12/6	清水インドア大会	静岡・静岡市
601	桜井 悠	静岡県	21H05-1014	浜松	2	466	229	237	1/9	中日オープン大会	愛知・豊田市
606	三上 悠	静岡県	02H17-1005	浜松	2	465	221	244	10/18	第1回室内大会	青森・五戸町
606	田中 克	静岡県	09H09-1009	浜松	1	465	228	237	12/20	インドア記録杯	栃木・那珂川町
606	佐々木 雄介	東京都	13H05-1025	工学院大	1	465	240	225	1/10	高橋・菅谷杯	東京・板橋区
606	中山 雄介	東京都	13H08-1034	工学院大	1	465	225	240	12/19~20	東京都室内選手権	東京・足立区
606	今福 希	奈良	25H10-1007	虎	2	465	242	223	2/7	インドア選手権大会	滋賀・愛荘町
612	西條 星太	宮城県	04H01-1003	仙台	3	464	238	226	12/13	奈良県第3回記録杯	奈良・桜井市
612	渡邊 隆太郎	大阪府	27H15-1005	立野	2	464	259	205	1/31	第10回冬みやき写的里A1カップ	宮城・登米市
612	河合 宏	兵庫県	28H12-1010	立野	2	464	245	219	1/31	第2回高等学校ネオテックインドア大会	大阪・門真市
612	近藤 護	山形県	33H06-1004	立野	3	464	216	248	12/20	かとう室内大会	兵庫・加東市
616	溝口 悠太	宮城県	04H01-1019	仙台	2	463	223	240	1/17	倉敷市インドア大会	岡山・倉敷市
616	大賀 浩平	群馬県	09H09-1010	鹿	1	463	221	242	2/7	2009年宮城仙台フェスティバル選手権大会	宮城・登米市
616	伊草 有	群馬県	10H08-1021	鹿	1	463	228	225	1/31	スタースターカップ	栃木・那珂川町
616	斎藤 慶	群馬県	10H08-1022	鹿	1	463	238	225	1/24	県室内選手権大会	群馬・前橋市
616	桂 健太	群馬県	21H12-1012	鹿	2	463	228	235	12/6	第3回室内競技大会	群馬・前橋市
616	小川 達登	大阪府	27H03-1021	常	1	463	235	228	1/30	清水インドア大会	静岡・静岡市
616	小島 慎平	大阪府	27H03-1028	常	1	463	216	247	1/31	第6回なみはやインドア大会	大阪・門真市
616	佐藤 優人	埼玉県	11H13-1007	越谷	2	463	247	216	12/20	第2回高等学校ネオテックインドア大会	大阪・門真市
624	蝦名 剛	青森県	02H09-1009	青森	2	462	224	238	1/31	第9回高校部インドア大会	埼玉・宮代町
624	中村 航	青森県	09H06-1025	鹿	1	462	211	251	12/20	第3回室内大会	青森・五戸町
624	太田 和伸	静岡県	21H09-1013	浜松	2	462	234	228	12/20	インドア記録大会	山形・那珂川町
624	関戸 勝基	静岡県	22H06-1011	浜松	1	462	225	237	2/7	静岡オープン大会	静岡・浜松市
624	宮崎 盛矢	奈良	29H01-1010	奈良	3	462	222	240	2/7	中日オープン30周年大会	愛知・豊田市
624	田中 優作	山口県	34H14-1013	布	1	462	231	231	2/7	奈良県第3回記録杯	奈良・桜井市
624	武田 明	高知県	41H01-1003	高	3	462	223	239	1/31	広島市室内大会	広島・広島市
632	鈴木 彰一郎	静岡県	21H10-1001	浜松	3	461	225	237	1/31	県高校室内大会	山口・周防大島町
632	森 祐	静岡県	21H05-1021	浜松	2	461	226	235	12/20	平成21年度第2回滋賀県高等学校バドミントン選手権大会	佐賀・唐津市
632	山本 大祐	静岡県	22H03-1006	浜松	2	461	220	241	1/9	静岡オープン大会	静岡・浜松市
632	池ノ谷 勇樹	埼玉県	11H13-1005	越谷	3	461	239	222	12/20	静岡オープン大会	静岡・浜松市
636	馬渡 祐太	埼玉県	02H05-1015	戸	2	460	235	225	1/31	中日オープンインドア大会	愛知・豊田市
636	柿崎 遼太郎	青森県	02H08-1033	青森	1	460	230	230	1/5	第9回高校部インドア大会	埼玉・宮代町
636	附田 祐輔	青森県	02H14-1010	青森	1	460	238	222	10/18	第3回室内大会	青森・五戸町
636	小山 隆聖	宮城県	04H02-1010	七	1	460	237	223	1/31	第1回室内大会	青森・五戸町
636	山田 雅也	群馬県	10H04-1018	七	1	460	234	226	1/24	平成21年度滋賀県高等学校バドミントン大会	宮城・登米市
636	長石 雅也	群馬県	25H13-1001	日	2	460	258	202	1/17	第3回室内競技大会	群馬・前橋市
636	阿加井 光太郎	滋賀県	25H12-1002	津	2	460	258	202	2/7	滋賀県インドア大会	滋賀・愛荘町
636	板波 阿丹	滋賀県	28H12-1024	津	1	460	238	222	1/9	インドア選手権大会	滋賀・愛荘町
636	林 宏信	兵庫県	28H14-1004	滝	2	460	242	218	11/29	県室内大会	兵庫・神戸市
636	岡田 翔司	岡山県	33H05-1004	倉	2	460	232	228	1/31	日生インドア大会	岡山・日生市
636	岡田 右一郎	岡山県	32H03-1010	倉	2	460	227	233	2/14	日生インドア大会	岡山・日生市
636	博谷 勝志	香川県	36H05-1008	高	1	460	238	222	1/31	県インドア大会	大阪・門真市
636	市川 拓磨	千葉県	17H02-1001	野	3	460	225	235	2/7	全関西高校インドア大会	大阪・門真市
649	石田 篤也	新潟県	16H01-1020	長	2	459	227	232	12/20	A N杯室内大会	長野・長野市
649	遠藤 篤志	新潟県	21H16-1004	岡	2	459	224	235	12/6	長野県室内大会	新潟・新潟市
649	小林 大樹	新潟県	34H20-1002	岡	3	459	238	221	1/17	清水インドア大会	静岡・静岡市
649	古川 洸	佐賀県	41H01-1012	高	2	459	233	226	1/31	広島県室内大会	広島・広島市
653	澤田 尚規	青森県	02H08-1026	青森	1	458	225	233	1/5	第31回九州インドアフェスティバル大会	佐賀・佐賀市
653	井上 一也	静岡県	18H02-1004	山	2	458	214	244	11/14	県高校室内大会	青森・青森市
653	御嶽 太郎	静岡県	21H16-1001	山	2	458	240	218	12/6	県インドア大会	富山・黒部市
653	竹田 圭臣	広島県	34H05-1002	島	2	458	216	242	11/29	清水インドア大会	静岡・静岡市
653	市里 翔一	山口県	35H01-1001	防	2	458	228	230	1/10	霜月室内大会	広島・広島市
653	入江 新仁	香川県	36H02-1007	観	2	458	226	232	12/23	山口県高校室内大会	山口・周防大島町
653	大西 貴仁	鳥取県	37H06-1011	徳	2	458	229	229	12/21	県インドア選手権大会	香川・高松市
660	下川 護	青森県	02H01-1005	島	3	457	229	228	1/31	県冬季インドア大会	徳島・鳴門市
660	吉岡 琢也	東京都	13H08-1025	三	2	457	246	211	12/19~20	第3回室内大会	青森・五戸町
660	石井 雅也	東京都	13H21-1001	学院	2	457	221	236	12/19~20	東京都室内選手権	東京・足立区
660	石井 克弥	静岡県	21H05-1001	浜	3	457	224	233	1/9	東京都室内選手権	東京・足立区
660	中村 裕貴	山形県	33H05-1001	松	3	457	231	226	1/31	中日オープン大会	愛知・豊田市
660	越前 裕貴	北海道	01H15-1008	会	2	457	229	228	11/15	中日オープン大会	岡山・日生市
666	竹ヶ原 弘樹	北海道	02H01-1010	旭	2	456	234	222	10/18	会長杯インドア大会	北海道・旭川市
666	阿部 浩之	秋田県	05H02-1016	本	1	456	216	240	12/23	第1回室内大会	青森・五戸町
666	篠原 翔孝	静岡県	21H09-1011	田	2	456	226	230	12/6	鶴岡市インドア大会	山形・鶴岡市
666	平山 浩希	静岡県	22H24-1012	城	3	456	222	234	1/31	清水インドア大会	静岡・静岡市
666	水谷 健人	知事	22H03-1002	弥	3	456	207	249	2/13	第2回高等学校ネオテックインドア大会	静岡・浜松市
666	甲斐 亮祐	広島県	34H05-1003	宮	1	456	232	224	11/29	県室内大会	愛知・豊田市
666	手島 圭裕	広島県	41H02-1002	宮	2	456	210	246	1/31	霜月室内大会	広島・広島市
666	中村 真司	広島県	11H01-1006	宮	3	456	215	241	12/20	平成21年度第2回滋賀県高等学校バドミントン選手権大会	佐賀・唐津市
675	吉佑 初理	新潟県	16H01-1012	長	2	455	233	222	12/20	第9回高校部インドア大会	埼玉・宮代町
675	佃 光輝	新潟県	18H02-1007	岡	2	455	235	220	11/14	第9回高校部インドア大会	埼玉・宮代町
675	宮本 光輝	奈良	29H03-1001	良	3	455	212	243	1/17	A N杯室内大会	新潟・新潟市
679	小澤 恭平	山形県	03H01-1013	岡	1	454	227	227	11/13	県インドア大会	滋賀・愛荘町
679	小島 嵩	山形県	05H02-1010	岡	2	454	226	228	12/23	奈良県第2回記録杯	奈良・桜井市
679	高橋 克樹	山形県	15H01-1002	府	3	454	228	226	2/6	東北高校選抜大会	福島・三春町
679	池田 敬登	静岡県	21H09-1010	浜	2	454	221	233	1/9	鶴岡市インドア大会	山形・鶴岡市
679	金岡 佑宣	静岡県	27H03-1027	常	1	454	223	231	1/30	東京インドア大会	東京・東京武道館
679	熊谷 悠	山形県	28H14-1006	滝	1	454	204	250	11/29	中日オープン大会	愛知・豊田市
679	石川 飛鳥	山形県	28H11-5007	川	2	454	206	248	1/31	第6回なみはやインドア大会	大阪・門真市
679	高橋 都也	山形県	11H02-1003	二	2	454	228	226	12/20	ノジキック室内大会	兵庫・神戸市
687	長根 知良	山形県	02H06-1003	名	2	453	228	225	10/18	かとう室内大会	兵庫・加東市
687	高橋 廉平	青森県	02H08-1032	久	1	453	216	237	1/5	第9回高校部インドア大会	埼玉・宮代町
687	小菅 聡也	群馬県	10H03-1013	森	2	453	231	222	12/20	第1回室内大会	青森・五戸町
687	下勝 達也	群馬県	34H05-1004	宮	1	453	217	236	1/17	県高校室内大会	青森・青森市
687	倉井 直人	北海道	01H10-1013	宮	1	453	248	205	1/31	第2回室内競技大会	群馬・前橋市
692	神谷 明	北海道	21H05-1004	松	3	452	231	221	1/9	広島県室内大会	広島・広島市
693	小川 智卓	新潟県	15H01-1010	府	2	451	235	216	2/6	北海道高校インドア大会	北海道・札幌市
693	小川 金弘	新潟県	16H01-1027	府	1	451	236	215	12/20	中日オープン大会	愛知・豊田市
693	小杉 金弘	新潟県	21H09-1012	岡	2	451	229	222	12/6	東京インドア大会	東京・東京武道館
693	山村 竜樹	新潟県	25H03-1007	岡	2	451	225	226	1/17	A N杯室内大会	福島・福島市
693	有吉 大雅	山形県	05H06-1007	西	2	451	230	221	1/10	清水インドア大会	静岡・静岡市
693	塚原 知也	山形県	04H01-1010	高	1	451	236	215	12/23	滋賀県インドア大会	滋賀・愛荘町
693	郷原 修也	山形県	04H01-1017	高	2	450	222	228	1/17	山口県高校室内大会	山口・周防大島町
699	中野 龍一	群馬県	10H03-1014	台	2	450	232	218	12/20	県インドア選手権大会	香川・高松市
699				沼	2	450	232	218	12/20	2009年宮城仙台フェスティバル選手権大会	宮城・登米市
699				沼	2	450</					

男子 インドア (18m W) 旧年度成績

順位	氏名	都道府県	登録番号	学校名	学年	合計	18m	18m	月/日	試合名	会場
699	小林 勇太	愛知	22H02-1009	東海第一	1	450	237	213	2/13	県室内大会	愛知・豊田市
699	藤原 大亮	愛知	36H02-1021	音寺第	1	450	230	220	1/10	中日オープンインドア大会	愛知・豊田市
699	前田 智亮	愛知	11H02-1010	豊田工業	2	450	229	221	12/20	第9回高校部インドア大会	埼玉・宮代町
704	青木 大和	愛知	02H06-1001	久井農	2	449	229	220	12/20	第2回室内大会	青森・五戸町
704	恩中島 和彰	新潟	16H01-1016	岡工	2	449	221	228	12/20	A N 杯室内大会	新潟・新潟市
704	坂上 仁	大阪	27H18-1010	大塚甲	1	449	197	252	1/31	第2回高等学校ネットワークインドア大会	大阪・門真市
704	櫻井 良也	兵庫	28H03-1017	甲台工	1	449	216	233	1/9	県室内大会	兵庫・神戸市
708	大塚 龍一	宮城	04H01-1022	仙工本	2	448	228	220	1/17	2009年度仙台オープン選手権大会	宮城・登米市
708	住谷 浩輔	東京	13H05-1031	本工大	1	448	224	224	12/19-20	東京都室内選手権大会	東京・足立区
711	成田 左都	埼玉	11H13-1009	越谷森	2	448	217	231	12/20	第9回高校部インドア大会	埼玉・宮代町
711	小林 拓也	青森	02H08-1036	青森高等	1	447	240	207	1/5	県高校室内大会	青森・青森市
711	渡辺 拓也	東京	13H08-1026	学院高等	1	447	224	223	12/19-20	東京都室内選手権大会	東京・足立区
711	小波 広樹	新潟	16H02-1010	青学園	2	447	223	224	11/22	北信越室内大会	新潟・新潟市
711	波倉 伸	静岡	21H10-1020	松湖	2	447	220	227	12/20	静岡オープン大会	静岡・浜松市
715	工藤 藤	青森	02H14-1009	敬浜七	2	446	240	206	10/18	第1回室内大会	青森・五戸町
715	三栖 祐	青森	03H01-1021	盛学園	1	446	205	241	11/7	県高校室内大会	岩手・滝沢村
715	角田 佳隆	東京	13H08-1035	学院高等	1	446	222	224	12/19-20	東京都室内選手権大会	東京・足立区
715	大村 和也	岡山	21H05-1012	浜安高	2	446	246	200	12/20	静岡オープン大会	静岡・浜松市
720	大勝 呂口	愛知	22H24-1001	天安工	3	446	201	245	1/31	第2回高等学校ネットワークインドア大会	静岡・浜松市
720	丸居 昇太郎	滋賀	25H11-1004	北山大理	2	445	218	227	1/17	滋賀県インドア大会	滋賀・愛荘町
720	須藤 泰二	岡山	33H01-1004	山理大	2	445	201	244	1/31	日生インドア大会	岡山・日生市
720	小須藤 義典	佐賀	41H01-1007	高志高	2	445	221	224	1/31	第31回九州インドアフェスティバル大会	佐賀・佐賀市
724	小藤 大志	青森	02H07-1005	青森高	2	444	230	214	1/31	第3回室内大会	青森・五戸町
724	小澤 恭平	岩手	03H01-1013	盛盛高	1	444	204	240	11/7	県高校室内大会	岩手・滝沢村
724	穴戸 優騎	福島	07H02-1020	島村村	1	444	241	203	1/16	平成21年度福島県高等学校室内フェスティバル大会	福島・福島市
724	佐藤 航	福島	07H01-1009	福田高	1	444	229	215	1/16	平成21年度福島県高等学校室内フェスティバル大会	福島・福島市
724	小寺 康秀	兵庫	28H10-1006	舞鶴高	2	444	217	227	1/31	かとう室内大会	兵庫・加東市
724	藤原 駿	岡山	33H07-1004	前山緑	3	444	220	224	1/31	日生インドア大会	岡山・日生市
730	山田 拓郎	宮城	04H01-1023	仙台工	2	443	223	220	11/15	2009年度仙台オープンフェスティバル大会	宮城・仙台市
730	中道 悠太	静岡	21H09-1002	仙北高	3	443	243	200	12/6	清水インドア大会	静岡・静岡市
730	岩本 直也	奈良	29H01-1014	奈良高	2	443	225	218	12/20	第11回全関西室内フェスティバル大会	大阪・岸和田市
730	赤堀 有輝	奈良	27H03-1018	常高	1	443	219	224	1/31	第2回高等学校ネットワークインドア大会	大阪・門真市
730	関元 謙幸	香川	36H01-1011	高松一	2	443	217	226	12/23	県インドア選手権大会	香川・高松市
730	立石 将平	香川	36H02-1015	観音寺第	2	443	216	227	1/10	中日オープンインドア大会	愛知・豊田市
730	森 勇貴	香川	36H02-1013	観音寺第	2	443	212	231	12/23	県インドア選手権大会	香川・高松市
737	滝沢 幸夫	東京	09H06-1025	立沼	1	442	219	223	1/17	インドア選手権大会	栃木・那珂川町
737	波沢 睦史	東京	13H07-1002	立沼	2	442	210	232	12/23	第5回多摩スホ杯国立インドア大会	東京・那珂川町
737	加藤 潤一	静岡	21H12-1008	滝川	2	442	239	203	12/6	清水インドア大会	静岡・静岡市
737	尾島 康仁	兵庫	28H14-1005	滝川	1	442	203	239	1/9	県室内大会	兵庫・神戸市
737	三好 凱	岡山	33H05-1014	倉敷高	2	442	238	204	12/20	倉敷市インドア大会	岡山・倉敷市
737	住田 僚	岡山	34H22-1008	高松	2	442	232	210	2/7	広島市室内大会	広島・広島市
737	松竹 紘希	香川	36H05-1006	高松	2	442	206	236	12/23	県インドア選手権大会	香川・高松市
744	吉澤 翔	栃木	09H06-1013	沼沼	2	441	241	200	12/20	インドア選手権大会	栃木・那珂川町
744	大柿 輝人	栃木	09H06-1019	沼沼	2	441	218	223	1/17	インドア選手権大会	栃木・那珂川町
744	松尾 啓仁	東京	13H20-1006	東大	2	441	218	223	12/19-20	東京都室内選手権大会	東京・足立区
744	大塚 仁	東京	43H03-1014	東大	1	441	218	223	1/17	冬季室内大会	熊本・宇土市
748	横山 和季	東京	13H05-1029	東大	1	440	213	227	1/10	高橋菅谷杯	東京・板橋区
748	加藤 雅大	新潟	16H01-1029	長岡工	1	440	228	212	12/20	A N 杯室内大会	新潟・新潟市
748	柳 大介	新潟	16H01-1033	長岡工	1	440	215	225	12/20	A N 杯室内大会	新潟・新潟市
748	油本 将治	富山	18H02-1006	魚津工	1	440	211	229	11/14	県インドア大会	富山・黒部市
748	大西 一輝	富山	18H02-1008	魚津工	1	440	220	220	11/14	県インドア大会	富山・黒部市
748	元安 飛翔	広島	34H11-1019	島高	1	440	213	227	11/29	霜月室内大会	広島・広島市
754	元川 誠	群馬	10H08-1025	高崎商	1	439	222	217	12/20	第2回室内競技大会	群馬・前橋市
754	元川 誠	群馬	13H08-1031	高崎商	1	439	228	211	12/19-20	東京都室内選手権大会	東京・足立区
754	山片 悠斗	大阪	27H18-1009	学院高等	1	439	219	220	1/30	第6回なみはやインドア大会	大阪・門真市
754	大塚 泰河	兵庫	28H11-1004	姫路高	2	439	227	212	1/31	かとう室内大会	兵庫・加東市
754	河野 拓巳	広島	34H11-1009	島高	2	439	208	231	2/7	広島市室内大会	広島・広島市
759	藤巻 志裕	馬場	10H15-1003	安東高	2	438	216	222	12/20	第2回室内競技大会	群馬・前橋市
759	太田 結隆	愛知	22H06-1003	知東高	2	438	209	229	2/14	県室内大会	愛知・豊田市
759	守崎 剛	滋賀	25H12-1012	草津	2	438	237	201	2/7	インドア選手権大会	滋賀・豊田町
759	邊見 欣	兵庫	28H10-1010	舞鶴高	1	438	224	214	1/9	県室内大会	兵庫・神戸市
763	藤沼 一貴	宮城	04H01-1010	仙工本	3	437	216	221	11/15	2009年度仙台オープンフェスティバル大会	宮城・仙台市
763	藤沼 哲	宮城	09H06-1023	仙工本	1	437	202	235	2/7	スターカップ	栃木・那珂川町
763	山下 哲	岡山	21H10-1005	浜東高	3	437	213	224	12/20	静岡オープン大会	静岡・浜松市
763	中川 亮	岡山	43H03-1011	海大	1	437	207	230	1/17	冬季インドア大会	熊本・宇土市
763	三嶋 洋太	埼玉	11H04-1007	所吉中	2	437	229	208	12/20	第9回高校部インドア大会	埼玉・宮代町
768	大倉 拓海	新潟	16H11-1004	新潟高	2	436	219	217	12/20	A N 杯室内大会	新潟・新潟市
768	長谷川 一哉	新潟	16H01-1026	新潟高	1	436	219	217	12/20	A N 杯室内大会	新潟・新潟市
770	東笠原 学	青森	02H02-1004	弘長高	2	435	214	221	11/14	東北高校選抜大会	青森・五戸町
770	石塚 航一	静岡	21H05-1002	浜西工	3	435	225	210	1/9	中日オープン大会	愛知・豊田市
772	秋田 健太	青森	02H08-1028	青森高	1	434	222	212	1/5	県高校室内大会	青森・青森市
772	清水 和純	山口	35H03-1010	聖光高	2	434	209	225	1/17	山口県室内選手権大会	山口・周防大島町
772	山本 純也	山口	35H03-1011	聖光高	2	434	224	210	1/10	県高校室内大会	山口・周防大島町
772	吉田 椋	山口	41H01-1013	志高	2	434	238	196	1/31	第31回九州インドアフェスティバル大会	山口・佐賀市
772	西川 裕恭	山口	41H01-1010	志高	2	434	216	218	1/31	第31回九州インドアフェスティバル大会	山口・佐賀市
772	友松 敦希	山口	43H01-1013	立川第	1	434	214	220	1/17	冬季インドア大会	熊本・宇土市
772	田中 桂	北海道	01H15-1007	北栄高	2	434	230	204	11/15	会長杯インドア大会	北海道・旭川市
772	村上 徹	北海道	11H05-1011	日真高	2	434	215	219	12/20	第9回高校部インドア大会	北海道・旭川市
780	市原 拓	山形	06H02-1003	天大	1	433	215	218	2/11	斎藤杯	山形・酒田市
780	田中 政樹	山形	24H03-1014	形高	1	433	215	218	11/15	岐阜県インドア記録会	岐阜・関市
780	黒森 善樹	香川	36H05-1009	高松高	1	433	227	206	12/23	県インドア選手権大会	香川・高松市
783	田中 翔一郎	東京	13H04-1018	駒場東	1	432	219	213	12/19-20	東京都室内選手権大会	東京・足立区
783	南谷 善行	静岡	21H10-1007	駒場東	3	432	212	220	12/20	静岡オープン大会	静岡・浜松市
783	増子 雄志	静岡	21H05-1010	松野	3	432	231	201	12/6	清水インドア大会	静岡・静岡市
783	栗林 篤志	兵庫	28H12-1013	浜夢高	2	432	218	214	1/9	県室内大会	兵庫・神戸市
787	木村 光佑	大阪	27H18-1008	堺桃	1	431	190	241	1/30	第6回なみはやインドア大会	大阪・門真市
787	長谷川 洵	大阪	27H13-1008	山学	2	431	201	230	1/31	第2回高等学校ネットワークインドア大会	大阪・門真市
787	重岡 凌昌	山口	35H06-1006	西七	2	431	225	206	1/10	山口県高校室内大会	山口・周防大島町
790	横濱 大翔	山口	02H14-1007	森西	2	430	218	212	10/18	第1回室内大会	青森・五戸町
790	熊谷 拓哉	栃木	09H06-1015	沼	1	430	192	238	2/7	スターカップ	栃木・那珂川町
790	大津 湧	大阪	27H18-1007	玉	1	430	220	210	1/30	第6回なみはやインドア大会	大阪・門真市
790	針生 陽平	埼玉	11H02-1008	日部共	2	430	217	213	12/20	第9回高校部インドア大会	埼玉・宮代町
790	大作 宏彰	埼玉	11H05-1004	日部共	3	430	203	227	12/20	第9回高校部インドア大会	埼玉・宮代町
795	阿部 勇介	福島	07H02-1016	玉島	2	429	213	216	1/16	平成21年度福島県高等学校室内フェスティバル大会	福島・福島市
795	小野 裕平	新潟	16H01-1021	新潟高	2	429	211	218	12/20	A N 杯室内大会	新潟・新潟市
795	竹森 大地	広島	34H06-1007	長海高	1	429	213	216	1/31	県オープン大会	広島・呉市
795	松田 昌巳	山口	35H03-1008	聖光高	2	429	207	222	1/17	山口県室内選手権大会	山口・周防大島町
799	小瀬 裕紀	山口	11H12-1009	光代高	2	428	209	219	12/20	第9回高校部インドア大会	山口・宮代町
800	金子 直樹	栃木	09H09-1004	沼	1	427	206	221	12/20	インドア記録会	栃木・那珂川町

男子 インドア

男子 インドア (18m W) 旧年度成績

順位	氏名	都道府県	登録番号	学校名	学年	合計	18m	18m	月/日	試合名	会場
800	川合秀一	静岡県	21H09-1007	浜松北園	2	427	213	214	12/6	清水インドア大会	静岡市
800	田坂仁寛	兵庫県	28H13-1012	磨学	1	427	224	203	1/9	山内大会	神戸市
800	齋藤雄太	山口県	35H06-1004	津	2	427	201	226	1/10	山口県高校室内大会	周防大島町
804	齋藤准哉	滋賀県	25H12-1009	津	2	426	207	219	2/7	インドア選手権大会	愛荘町
804	河瀬瀧帆	兵庫県	28H03-1013	磨学	2	426	194	232	1/9	県室内大会	神戸市
804	白折貴大	兵庫県	28H13-1011	磨学	1	426	222	204	1/9	県室内大会	神戸市
804	折原伸男	埼玉県	11H13-1008	ケ松	2	426	212	214	12/20	第9回高校部インドア大会	埼玉/宮代町
808	宮地雅浩	静岡県	21H09-1008	ケ松	2	425	220	205	12/20	静岡オープン大会	浜松市
809	高須勝汰	静岡県	09H09-1006	沼	1	424	198	226	2/7	スターカップ	那珂川町
809	小太刀聡史	静岡県	09H06-1016	沼	1	424	221	203	12/20	インドア記録	那珂川町
809	武内悠介	大阪府	27H05-1019	西大	2	424	219	205	1/31	第2回高等学校ネットワーク大会	大阪/門真市
809	濱田悠介	静岡県	39H04-1005	西大	1	424	213	211	1/31	四国地区インドア大会	徳島/鳴門市
813	一ノ瀬智幸	静岡県	10H04-1009	西大	2	423	215	208	1/24	第3回室内競技大会	静岡市
813	長島悠真	東京都	13H10-1001	森	2	423	200	223	12/19~20	東京都室内選手権大会	東京/足立区
815	齋藤祥幸	静岡県	02H08-1024	森	1	422	214	208	12/20	第2回室内大会	青森/五戸町
815	黒川幸希	静岡県	21H12-1011	竜田	2	422	190	232	12/6	清水インドア大会	静岡市
815	神余幸祐	静岡県	36H06-1014	竜田	1	422	200	222	1/17	源平杯インドア大会	静岡/高松市
818	赤田浩輔	東京都	02H05-1027	立山	1	421	212	209	10/18	第1回室内大会	青森/五戸町
820	観世清貴	東京都	13H07-1011	立山	1	421	202	219	12/19~20	東京都室内選手権大会	東京/足立区
820	徳原大介	静岡県	13H08-1033	立山	1	420	200	220	12/19~20	東京都室内選手権大会	東京/足立区
820	井上昂	静岡県	21H20-1007	立山	2	420	217	203	12/20	静岡オープン大会	静岡/浜松市
820	門脇崇祐	奈良県	29H06-1003	立山	2	420	201	219	2/28	奈良県第5回インドア大会	奈良/井市
824	藤井孝祐	広島県	34H08-1004	立山	1	420	207	213	2/7	広島市室内大会	広島/広島市
824	藤野護	静岡県	10H04-1017	立山	1	419	228	191	1/24	第3回室内大会	静岡市
824	水野賢	東京都	13H07-1008	立山	1	419	208	211	12/23	第5回多摩杯インドア大会	東京/国立市
824	邊見欣慶	東京都	13H20-1014	立山	1	419	216	203	12/19~20	東京都室内選手権大会	東京/足立区
824	筒井慶洋	兵庫県	28H10-1010	立山	1	419	193	226	1/31	かとう射	兵庫/加東市
824	藤澤一輝	静岡県	43H01-1015	立山	1	419	206	213	12/6	納	静岡/菊陽町
824	吉原将	静岡県	11H01-1009	立山	3	419	184	235	12/20	第9回高校部インドア大会	埼玉/宮代町
831	福井卓真	東京都	11H02-1006	立山	2	419	200	219	12/20	第9回高校部インドア大会	埼玉/宮代町
831	井本崇	青森県	02H09-1015	立山	1	418	207	211	10/18	第1回室内大会	青森/五戸町
833	高坂口祐	山口県	35H03-1003	立山	3	418	215	203	1/10	県高校室内大会	山口/周防大島町
833	高坂口祐	青森県	02H08-1012	立山	2	417	203	214	10/18	第1回室内大会	青森/高松市
833	山根悠也	滋賀県	25H12-1010	立山	2	417	204	213	2/7	インドア選手権大会	滋賀/愛荘町
833	塚澤士郎	福島県	31H03-1004	立山	3	417	186	231	12/13	第2回東日本インドア大会	福島/茨城市
836	穂坂優希	東京都	03H05-1003	立山	2	416	214	202	11/13	東北高校選抜大会	福島/三春町
836	有澄	東京都	13H04-1024	立山	1	416	203	213	12/19~20	東京都室内選手権大会	東京/足立区
836	小西純平	山口県	35H06-1002	立山	2	416	221	195	1/10	山口県高校室内大会	山口/周防大島町
836	石川翔太	静岡県	11H01-1016	立山	2	416	206	210	12/20	第9回高校部インドア大会	埼玉/宮代町
841	阪上翔太	長野県	17H01-1018	立山	2	416	209	207	2/7	長野県室内大会	長野/坂城町
841	山口大空	青森県	02H08-1022	立山	1	415	202	213	1/5	県高校室内大会	青森/青森市
841	横山尚	大阪府	27H13-1012	立山	1	415	197	218	1/31	第2回高等学校ネットワーク大会	大阪/門真市
841	横山尚	山口県	35H06-1003	立山	2	415	203	212	1/10	山口県高校室内大会	山口/周防大島町
841	横山尚	静岡県	11H01-1011	立山	3	415	177	238	12/20	第9回高校部インドア大会	埼玉/宮代町
841	横山尚	静岡県	11H04-1006	立山	3	415	184	231	12/20	第9回高校部インドア大会	埼玉/宮代町
846	中澤大勝	青森県	02H02-1006	立山	2	414	217	197	1/5	県高校室内大会	青森/青森市
846	小岩澤大	東京都	02H05-1032	立山	1	414	190	224	10/18	第1回室内大会	青森/五戸町
846	住谷翼	兵庫県	28H04-1004	立山	1	414	219	195	1/9	県室内大会	兵庫/神戸市
846	佐藤弘充	広島県	34H22-1014	立山	1	414	210	204	2/7	広島市室内大会	広島/広島市
850	堀井敬太	静岡県	09H09-1005	立山	1	413	212	201	12/20	インドア記録	那珂川町
850	堀井敬太	静岡県	09H06-1017	立山	1	413	212	201	2/7	スターカップ	那珂川町
850	勢村和也	大阪府	27H03-1025	立山	1	413	221	192	1/30	第6回なみはやインドア大会	大阪/門真市
850	秋本貴法	山口県	34H14-1008	立山	2	413	176	237	2/7	広島市室内大会	広島/広島市
850	藤山隼人	山口県	35H06-1005	立山	2	413	204	209	1/10	山口県高校室内大会	山口/周防大島町
855	藤山和明	新潟県	16H01-1018	立山	2	412	195	217	12/20	A N 杯室内大会	新潟/新潟市
855	中川敏樹	香川県	36H06-1015	立山	1	412	196	216	1/17	源平杯インドア大会	香川/高松市
857	西田健司	滋賀県	25H13-1006	立山	2	411	209	202	2/7	インドア選手権大会	滋賀/愛荘町
857	夜船勇也	大阪府	27H05-1027	立山	1	411	231	180	1/30	第6回なみはやインドア大会	大阪/門真市
857	吉川馨也	広島県	34H01-1001	立山	2	411	204	207	11/29	霜月室内大会	広島/広島市
861	堀越智也	新潟県	11H01-1021	立山	2	411	231	180	12/20	第9回高校部インドア大会	埼玉/宮代町
861	金原堅二	新潟県	16H11-1011	立山	11	410	200	210	12/20	A N 杯室内大会	新潟/新潟市
863	藤原誠吾	兵庫県	28H12-1012	立山	2	410	186	224	1/31	かとう射	兵庫/加東市
863	新藤拓也	山形県	05H02-1008	立山	2	409	196	213	12/23	鶴岡市インドア大会	山形/鶴岡市
863	宇佐美拓也	大阪府	27H05-1025	立山	1	409	179	230	1/31	第2回高等学校ネットワーク大会	大阪/門真市
865	福原悠輔	静岡県	09H09-1001	立山	1	408	202	206	2/7	スターカップ	那珂川町
865	石坂悠磨	静岡県	34H22-1012	立山	1	408	191	217	2/7	広島市室内大会	広島/広島市
865	石坂悠磨	静岡県	39H04-1013	立山	1	408	216	192	1/31	四国地区インドア大会	徳島/鳴門市
869	工藤允也	静岡県	17H01-1004	立山	3	408	193	215	2/7	長野県室内大会	長野/坂城町
869	加藤拓也	静岡県	02H10-1012	立山	1	407	199	208	1/5	県高校室内大会	青森/青森市
869	藤田勇輝	静岡県	06H06-1014	立山	1	407	197	210	12/23	鶴岡市インドア大会	山形/鶴岡市
872	天坂健之介	山口県	35H03-1001	立山	3	407	196	211	1/10	県高校室内大会	山口/周防大島町
873	新谷健朗	青森県	02H08-1038	立山	1	406	202	204	1/31	第3回室内大会	青森/五戸町
873	田中悟司	青森県	02H02-1007	立山	1	405	206	199	1/5	県高校室内大会	青森/青森市
873	大盛原啓太	静岡県	25H10-1005	立山	3	405	213	192	1/17	滋賀県インドア大会	滋賀/愛荘町
873	宮原誠歩	広島県	34H11-1016	立山	1	405	180	225	11/29	霜月室内大会	広島/広島市
873	小島千明	静岡県	34H06-1005	立山	1	405	207	198	1/17	広島県室内大会	広島/広島市
873	小島千明	静岡県	41H02-1003	立山	2	405	194	211	1/31	平成21年度第2回高等学校ネットワーク大会	佐賀/唐津市
880	小林真幸	宮城県	11H12-1008	立山	2	405	201	204	1/10	第34回埼玉県室内大会	埼玉/秩父市
880	福田照典	静岡県	11H13-1004	立山	3	405	204	201	12/20	第9回高校部インドア大会	埼玉/宮代町
882	菊田健仁	高松市	24H02-1009	立山	1	404	209	195	12/12	岐阜県インドア記録大会	岐阜/関市
882	木場雄亮	大阪府	29H03-1005	立山	3	404	190	214	12/20	第11回全関西室内フットボール大会	大阪/岸和田市
882	木場雄亮	静岡県	09H01-1006	立山	1	403	199	204	12/20	インドア記録	那珂川町
882	木場雄亮	静岡県	13H08-1027	立山	1	403	189	214	12/19~20	東京都室内選手権大会	東京/足立区
882	木場雄亮	静岡県	21H05-1013	立山	2	403	193	210	1/9	中目射	愛知/豊田市
882	国尾勝和	岐阜県	24H05-1004	立山	2	403	246	157	11/15	岐阜県インドア記録大会	岐阜/関市
882	尾谷勝人	和歌山県	30H01-1002	立山	2	403	200	203	1/24	第4回県公認記録大会	和歌山/和歌山市
887	関東妻智	東京都	02H08-1020	立山	2	402	209	193	12/20	第2回室内大会	青森/五戸町
887	嶋崎裕太	東京都	13H05-1033	立山	1	402	213	189	12/19~20	東京都室内選手権大会	東京/足立区
887	嶋崎裕太	東京都	25H03-1003	立山	3	402	200	202	1/17	滋賀県インドア大会	滋賀/愛荘町
887	空元裕太	広島県	34H05-1005	立山	1	402	188	214	11/29	霜月室内大会	広島/広島市
887	長澤寛俊	埼玉県	11H01-1001	立山	3	402	196	206	12/20	第9回高校部インドア大会	埼玉/宮代町
892	工保健一	静岡県	19H02-1002	立山	3	401	201	200	1/17	県初射	石川/金沢市
892	樋口貴広	静岡県	11H13-1011	立山	2	401	169	232	12/20	第9回高校部インドア大会	埼玉/宮代町
894	磯島優人	静岡県	02H05-1021	立山	2	400	194	206	1/5	第9回高校部インドア大会	埼玉/宮代町
894	藤嶋優人	静岡県	24H03-1015	立山	1	400	220	180	11/15	岐阜県インドア記録大会	岐阜/関市
894	渡邊寛士	静岡県	43H01-1016	立山	1	400	224	176	12/6	納	静岡/熊木
897	菅原繁祐	静岡県	02H07-1006	立山	2	399	199	200	1/31	第3回室内大会	青森/五戸町
897	菅原繁祐	静岡県	06H06-1013	立山	1	399	196	203	1/24	県インドア大会	山形/鶴岡市
897	駒形新石	新潟県	16H0								

男子 インドア (18m W) 旧年度成績

順位	氏名	都道府県	登録番号	学校名	学年	合計	18m	18m	月/日	試合名	会場
897	野村 豪志	静岡県	21H07-1003	松寛 学林	3	399	212	187	1/9	中日オープン	愛知/豊田市
897	浅野 智博	静岡県	21H12-1004	松寛 学林	3	399	199	200	12/20	静岡オープン	静岡/浜松市
897	橋本 周	兵庫県	28H05-1006	立山 第一	2	399	200	199	1/9	室内大会	兵庫/神戸市
904	井出 高樹	東京都	10H04-1008	立山 第一	2	398	201	197	2/14	第4回室内競技	東京/足立区
904	井出 大庸	東京都	13H07-1005	立山 第一	1	398	208	190	12/19~20	東京都室内選手権	東京/足立区
904	早川 隆	東京都	22H07-1008	立山 第一	2	398	182	216	1/9	中日オープン	東京/豊田
904	駒崎 隼也	山梨県	33H06-1008	山音 第一	2	398	172	226	12/20	倉敷市インドア	岡山/倉敷市
904	佐藤 太一	香川県	02H02-1010	山音 第一	2	398	190	208	1/10	中日オープン	愛知/豊田市
909	菊池 太公	静岡県	02H08-1034	青森 森	1	397	185	212	12/20	第2回室内大会	青森/五戸町
910	林 祐祐	静岡県	02H08-1027	青森 森	1	396	207	189	1/31	第3回室内大会	青森/五戸町
910	水永 雄大	東京都	09H06-1010	駒場 東	2	396	206	190	2/7	スタージャケット	東京/足立区
910	石川 理時	東京都	13H04-1014	駒場 東	1	396	175	221	12/19~20	東京都室内選手権	東京/足立区
910	保田 智哉	東京都	34H22-1010	駒場 東	1	396	204	192	2/7	広島県室内大会	広島/広島市
910	古屋 将平	東京都	17H01-1009	ノ工 第一	2	396	203	193	2/7	長野県室内大会	長野/坂城町
915	中村 綾	東京都	03H01-1012	ノ工 第一	1	394	181	213	11/7	県高校室内大会	岩手/滝沢村
915	日比 暁	東京都	13H08-1029	沼田 高等	1	394	187	207	12/19~20	東京都室内選手権	東京/足立区
915	石井 信	山梨県	35H05-1006	田布施 農	2	394	197	197	1/12	県高校室内大会	山口/周防大島町
918	戸田 華	山梨県	16H01-1009	田布施 農	2	393	189	204	12/20	AN杯室内大会	新潟/新潟市
918	長島 賢太	東京都	21H05-1007	岡松 工工	3	393	182	211	12/20	静岡オープン	静岡/浜松市
918	清水 良真	東京都	25H03-1004	岡松 工工	2	393	180	213	1/17	滋賀県インドア	滋賀/愛荘町
918	上野 貴史	東京都	28H01-1013	岡松 工工	1	393	196	197	11/29	ノジギク室内大会	兵庫/神戸市
918	水村 拓也	東京都	11H05-1012	日部 共	2	393	193	200	12/20	第9回高校部インドア	埼玉/宮代町
923	木村 研太郎	東京都	02H10-1006	日部 共	1	392	182	210	1/5	県高校室内大会	青森/青森市
923	長井 健	東京都	16H01-1028	日部 共	1	392	214	178	12/20	AN杯室内大会	新潟/新潟市
923	田力 遼史	静岡県	21H10-1006	日部 共	3	392	166	226	12/20	静岡オープン	静岡/浜松市
923	中居 侑希	静岡県	21H16-1003	日部 共	2	392	185	207	12/6	清水インドア	静岡/静岡市
923	河瀬 秀仁	岐阜県	24H03-1016	日部 共	1	392	185	207	11/15	岐阜県インドア記録会	岐阜/関市
923	小川 諒二郎	東京都	36H02-1026	音磨 第1	1	392	182	210	1/10	中日オープン	愛知/豊田市
929	貴大 慎	東京都	28H13-1009	音磨 第1	1	391	209	182	1/9	室内大会	兵庫/神戸市
929	多田 慎	東京都	37H06-1017	徳島 科学技	1	391	194	197	3/21	第2回高等学校	大阪/門真市
929	辻 将弘	東京都	41H01-1009	徳島 科学技	2	391	184	207	1/31	第31回九州インドア	佐賀/佐賀市
929	大村 勇太	東京都	11H13-1010	高越 越	2	391	210	181	12/20	第9回高校部インドア	埼玉/宮代町
933	西 良浩	東京都	36H02-1023	音日 第1	1	390	187	203	1/17	源平杯インドア	香川/高松市
933	岩田 壮史	東京都	11H05-1001	音日 第1	3	390	174	216	12/20	第9回高校部インドア	埼玉/宮代町
935	橋本 航	東京都	09H06-1020	音日 第1	1	389	196	193	1/17	インドア選手権	栃木/那珂川町
935	宇都 聖仁	東京都	34H01-1009	音日 第1	1	389	197	192	11/29	霜月室内大会	広島/広島市
937	定杉 浩平	東京都	34H01-1003	音日 第1	2	387	199	188	11/29	霜月室内大会	広島/広島市
937	菅 智史	東京都	36H02-1014	音日 第1	2	387	222	165	1/10	中日オープン	愛知/豊田市
939	高山 賢太	東京都	02H05-1034	音日 第1	1	386	204	182	12/20	第2回室内大会	青森/五戸町
939	山本 直也	東京都	13H20-1011	音日 第1	1	386	194	192	12/19~20	東京都室内選手権	東京/足立区
939	山本 直也	東京都	13H21-1005	音日 第1	2	386	201	185	12/19~20	東京都室内選手権	東京/足立区
939	高部 魁	東京都	28H12-1026	音日 第1	1	386	192	194	1/9	県高校室内大会	兵庫/神戸市
939	秋守 勉也	東京都	35H05-1007	音日 第1	2	386	185	201	1/11	県高校室内大会	山口/周防大島町
944	小笠原 隼也	東京都	13H05-1030	音日 第1	1	385	190	195	12/19~20	東京都室内選手権	東京/足立区
944	谷 章浩	東京都	22H05-1001	音日 第1	3	385	157	228	1/10	中日オープン	愛知/豊田市
944	西川 大将	東京都	28H12-1028	音日 第1	1	385	198	187	1/9	室内大会	兵庫/神戸市
944	小久保 篤	東京都	11H05-1019	音日 第1	2	385	230	155	12/20	第9回高校部インドア	埼玉/宮代町
944	富川 諒多	東京都	17H01-1003	音日 第1	3	385	184	201	2/7	長野県室内大会	長野/坂城町
944	清沢 直宏	東京都	17H01-1006	音日 第1	2	385	205	180	2/7	長野県室内大会	長野/坂城町
950	青木 直光	東京都	28H05-1003	音日 第1	2	384	183	201	11/29	ノジギク室内大会	兵庫/神戸市
951	熊谷 建次	東京都	04H02-1008	音日 第1	2	382	209	173	1/31	第21回第二次	福岡/福岡市
951	大豆田 直紀	東京都	13H21-1006	音日 第1	2	382	191	191	12/19~20	東京都室内選手権	宮城/登米市
951	杉山 昌利	東京都	21H05-1016	音日 第1	2	382	175	207	12/20	静岡オープン	静岡/浜松市
951	加藤 昌利	東京都	25H12-1005	音日 第1	2	382	151	231	2/7	インドア選手権	滋賀/愛荘町
951	伊東 健太	東京都	27H13-1016	音日 第1	1	382	224	158	1/30	第6回なみはや	大阪/門真市
951	石井 貴士	東京都	11H05-1016	音日 第1	2	382	188	194	12/20	第9回高校部インドア	埼玉/宮代町
957	近藤 正規	東京都	28H01-1014	音日 第1	1	381	183	198	1/9	室内大会	兵庫/神戸市
958	高田 拓	東京都	07H02-1021	音日 第1	1	380	184	196	12/20	第21年度第二次	福岡/福岡市
958	濱岡 拓	東京都	27H05-1028	音日 第1	1	380	184	196	1/30	第6回なみはや	大阪/門真市
958	松尾 光泰	東京都	28H12-1021	音日 第1	2	380	185	195	1/31	かとう室内大会	兵庫/加東市
958	関 雅之	東京都	36H02-1005	音日 第1	2	380	187	193	12/23	県インドア選手権	香川/高松市
958	立田 雅之	東京都	37H06-1018	音日 第1	1	380	185	195	12/21	県冬季インドア	徳島/鳴門市
963	細田 彬	東京都	11H02-1001	音日 第1	2	379	199	180	12/20	第9回高校部インドア	埼玉/宮代町
964	浜野 凌平	東京都	13H04-1022	音日 第1	1	376	180	196	12/19~20	東京都室内選手権	東京/足立区
964	白石 将大	東京都	13H05-1027	音日 第1	1	376	203	173	12/19~20	東京都室内選手権	東京/足立区
964	永野 亮介	北海道	01H15-1006	音日 第1	2	376	190	186	1/23	北海道高校公認記録会	北海道/札幌市
967	平柳 龍人	東京都	18H02-1010	音日 第1	1	375	190	185	11/14	県インドア	富山/黒部市
967	柿見 優	東京都	25H10-1009	音日 第1	2	375	179	196	2/7	インドア選手権	滋賀/愛荘町
967	池上 毅	東京都	29H03-1009	音日 第1	2	375	158	217	12/20	第11回全関西	大阪/岸和田市
967	中島 雅峰	東京都	35H05-1009	音日 第1	2	375	184	191	1/10	県高校室内大会	山口/周防大島町
967	荒井 雄太	東京都	36H06-1013	音日 第1	1	375	213	162	12/23	県インドア選手権	香川/高松市
967	石川 義仁	東京都	11H05-1009	音日 第1	2	375	198	177	12/20	第9回高校部インドア	埼玉/宮代町
973	河野 義仁	東京都	13H05-1034	音日 第1	1	374	184	190	12/19~20	東京都室内選手権	東京/足立区
973	渡部 裕太	東京都	29H01-1012	音日 第1	3	374	196	178	1/17	奈良県第2回	奈良/桜井市
973	阿部 恭一	北海道	01H13-1008	音日 第1	2	374	163	211	1/31	北海道高校公認記録会	北海道/札幌市
976	高橋 一幸	東京都	13H07-1003	音日 第1	2	373	199	174	12/19~20	東京都室内選手権	東京/足立区
976	栗田 大渡	東京都	21H10-1013	音日 第1	2	373	173	200	12/20	静岡オープン	静岡/浜松市
976	大橋 知哉	東京都	21H12-1010	音日 第1	2	373	185	188	12/20	静岡オープン	静岡/浜松市
976	傍島 悠介	東京都	25H10-1003	音日 第1	3	373	192	181	1/17	滋賀県インドア	滋賀/愛荘町
976	塚本 悠介	東京都	43H01-1011	音日 第1	2	373	179	194	1/17	冬季インドア	熊本/宇土市
981	仲條 智哉	東京都	06H02-1009	音日 第1	1	371	194	177	1/24	県インドア	山形/鶴岡市
981	岩村 智哉	東京都	11H01-1015	音日 第1	2	371	201	170	12/20	第9回高校部インドア	埼玉/宮代町
983	金子 遼	東京都	11H05-1017	音日 第1	2	370	161	209	12/20	第9回高校部インドア	埼玉/宮代町
984	松本 裕俊	東京都	05H02-1020	音日 第1	1	369	170	199	12/23	鶴岡市インドア	山形/鶴岡市
984	中村 俊秋	東京都	27H18-1006	音日 第1	2	369	175	194	1/31	第2回高等学校	大阪/門真市
984	江本 孝太	東京都	28H10-1008	音日 第1	1	369	171	198	11/29	ノジギク室内大会	兵庫/神戸市
987	千葉 颯	東京都	29H06-1004	音日 第1	2	368	194	174	2/28	奈良県第5回	奈良/桜井市
987	笠 奈	東京都	43H01-1014	音日 第1	1	368	177	191	12/6	射野	熊本/菊陽町
989	前田 好輝	東京都	05H02-1023	音日 第1	1	367	200	167	12/23	鶴岡市インドア	山形/鶴岡市
989	松田 勇輔	東京都	28H01-1011	音日 第1	2	367	195	172	11/29	ノジギク室内大会	兵庫/神戸市
989	松田 勇輔	北海道	01H10-1010	音日 第1	2	367	185	182	1/31	北海道高校インドア	北海道/札幌市
992	佐藤 宏樹	山梨県	06H06-1010	音日 第1	1	366	199	167	2/11	斎藤杯	山形/酒田市
992	上野 聡	山梨県	18H02-1009	音日 第1	1	366	202	164	11/14	県インドア	富山/黒部市
992	中野 孝太	東京都	21H16-1007	音日 第1	2	366	193	173	12/6	清水インドア	静岡/静岡市
992	諏訪 孝太	東京都	17H01-1007	音日 第1	2	366	184	182	2/7	長野県室内大会	長野/坂城町
996	田村 善郎	東京都	10H03-1017	音日 第1	2	365	177	188	12/20	第2回室内競技	群馬/前橋市
996	川内 善郎	東京都</									

男子 インドア (18m W) 旧年度成績

順位	氏名	都道府県	登録番号	学校名	学年	合計	18m	18m	月/日	試合名	会場
1001	伊藤 豪介	静岡県	21H12-1007	竜林 業陵南園	2	364	195	169	12/6	清水インドア大会	静岡 静岡市
1002	若田 裕介	兵庫県	28H05-1008	星甲 須七	2	363	186	177	1/9	室内大会	兵庫 神戸市
1003	岡田 朋之	兵庫県	28H03-1010	甲須 須七	2	362	183	179	11/29	室内大会	兵庫 神戸市
1003	上尾 尚暉	兵庫県	28H13-1008	磨学	1	362	176	186	11/29	室内大会	兵庫 神戸市
1005	李沢 悠理	青森県	02H14-1006	森山 可魚	2	361	190	171	10/18	第1回室内大会	青森 五戸町
1005	吉田 篤史	岐阜県	24H05-1008	津工 児屋東	2	361	165	196	11/15	岐阜県インドア大会	岐阜 関市
1007	園木 駿也	富山県	18H02-1012	津吉 東木	1	360	194	166	11/14	室内大会	富山 黒部市
1008	常田 且一	31H03-1011	31H03-1011	2	359	167	192	12/13	第32回鳥取県室内大会	鳥取 米子市	
1009	池田 竜一	佐賀県	41H02-1004	取賀 東木	2	358	190	168	1/31	平成21年度第2回佐賀県高等学校イン	佐賀 唐津市
1010	前田 隆之	13H04-1025	13H04-1025	1	357	208	149	12/19~20	東京都室内選手権大会	東京 足立区	
1011	秋井 真太郎	34H06-1006	34H06-1006	1	356	176	180	1/17	東京都室内大会	東京 足立区	
1011	永永 知志	35H05-1008	35H05-1008	2	356	178	178	1/12	岐阜県室内大会	岐阜 広島市	
1013	小坂 篤史	10H15-1004	10H15-1004	2	355	198	157	1/31	室内大会	山口 周防大島町	
1013	鬼野 慶弘	10H17-1001	10H17-1001	1	355	159	196	2/14	第4回室内大会	群馬 前橋市	
1015	大野 航	10H15-1002	10H15-1002	2	354	182	172	12/20	第2回室内大会	群馬 前橋市	
1016	福田 慶生	05H02-1019	05H02-1019	1	352	176	176	12/23	鶴岡市インドア大会	山形 鶴岡市	
1016	影山 直樹	36H06-1010	36H06-1010	1	352	161	191	1/17	源平杯インドア大会	香川 高松市	
1016	田中 直樹	17H01-1011	17H01-1011	2	352	183	169	2/7	長野県室内大会	長野 坂城町	
1019	高谷 秀明	28H04-1007	28H04-1007	1	351	172	179	1/9	室内大会	兵庫 神戸市	
1020	影山 晃晃	21H10-1003	21H10-1003	3	350	176	174	12/20	静岡オープン大会	静岡 浜松市	
1021	月館 邦彦	02H05-1028	02H05-1028	1	349	177	172	1/31	第3回室内大会	青森 五戸町	
1021	栗森 陽一	05H02-1022	05H02-1022	1	349	172	177	12/23	鶴岡市インドア大会	山形 鶴岡市	
1023	吉田 武人	03H01-1017	03H01-1017	1	347	193	154	11/7	県高校選抜大会	岩手 滝沢村	
1024	柴田 好基	03H05-1007	03H05-1007	1	346	169	177	11/13	東北高校選抜大会	福島 三春町	
1024	水波 孟史	24H02-1010	24H02-1010	1	346	165	181	12/12	岐阜県インドア記録会	岐阜 関市	
1026	吉田 孟史	13H07-1010	13H07-1010	1	345	165	180	12/23	第5回多摩スプリング杯インドア大会	東京 国立市	
1026	佐藤 博亮	27H05-1024	27H05-1024	1	345	165	180	1/30	第6回なみはやインドア大会	大阪 門真市	
1026	星野 博亮	34H22-1007	34H22-1007	2	345	170	175	2/7	広島市室内大会	広島 広島市	
1029	櫻木 悠志	27H15-1006	27H15-1006	1	343	194	149	1/30	第6回なみはやインドア大会	大阪 門真市	
1029	佐藤 悠志	27H13-1017	27H13-1017	1	343	167	176	1/30	第6回なみはやインドア大会	大阪 門真市	
1031	田坂 寛	28H13-1012	28H13-1012	1	342	189	153	11/29	ノジギク室内大会	兵庫 神戸市	
1032	松本 侑磨	31H02-1005	31H02-1005	2	341	178	163	12/13	第32回鳥取県室内選手権大会	鳥取 米子市	
1033	杉本 拓	02H05-1033	02H05-1033	1	340	181	159	12/20	第2回室内大会	青森 五戸町	
1033	安斎 拓	07H02-1019	07H02-1019	1	340	176	164	12/20	平成21年度第2回鳥取県室内大会	鳥取 福山市	
1033	加藤 照平	22H07-1001	22H07-1001	3	340	160	180	1/10	中日オープンインドア大会	愛知 豊田市	
1033	会田 翔治	35H05-1001	35H05-1001	3	340	155	185	1/31	wintercup	山口 周防大島町	
1037	宮本 智典	33H01-1005	33H01-1005	2	338	144	194	1/17	理事長盾インドア大会	岡山 岡山市	
1037	高岡 智典	11H01-1004	11H01-1004	3	338	143	195	12/20	第9回高校部インドア大会	埼玉 宮代町	
1037	西 雅也	11H04-1008	11H04-1008	2	338	146	192	12/20	第9回高校部インドア大会	埼玉 宮代町	
1037	浅川 翔太	11H12-1010	11H12-1010	2	338	184	154	12/20	第9回高校部インドア大会	埼玉 宮代町	
1041	永田 一樹	13H04-1020	13H04-1020	1	337	194	143	12/19~20	東京都室内選手権大会	東京 足立区	
1041	村井 涼	27H15-1004	27H15-1004	2	337	175	162	1/30	第6回なみはやインドア大会	大阪 門真市	
1041	福岡 智賢	01H13-1007	01H13-1007	2	337	148	189	1/31	北海道高校公認記録会	北海道 札幌市	
1044	佐藤 大伸	02H14-1011	02H14-1011	1	335	151	184	10/18	第1回室内大会	青森 五戸町	
1044	神谷 盛次	21H10-1009	21H10-1009	3	335	148	187	12/20	静岡オープン大会	静岡 浜松市	
1044	鈴木 盛次	21H05-1017	21H05-1017	2	335	134	201	12/20	静岡オープン大会	静岡 浜松市	
1047	鈴木 盛次	13H04-1023	13H04-1023	1	334	151	183	12/19~20	東京都室内選手権大会	東京 足立区	
1048	櫻井 裕章	02H14-1008	02H14-1008	2	332	180	152	10/18	第1回室内大会	青森 五戸町	
1049	小笠原 健太	02H08-1025	02H08-1025	1	331	165	166	12/20	第2回室内大会	青森 五戸町	
1049	菊池 健太	03H05-1004	03H05-1004	2	331	150	181	11/7	県高校室内大会	岩手 滝沢村	
1051	山本 健佑	21H20-1009	21H20-1009	2	329	144	185	12/6	清水インドア大会	静岡 静岡市	
1051	工藤 健佑	11H13-1002	11H13-1002	3	329	199	130	12/20	第9回高校部インドア大会	埼玉 宮代町	
1053	伊藤 航平	01H13-1014	01H13-1014	2	328	161	167	1/31	北海道高校公認記録会	北海道 札幌市	
1054	三箇 航平	28H10-1009	28H10-1009	1	327	176	151	1/9	室内大会	兵庫 神戸市	
1054	大森 光季	28H05-1004	28H05-1004	2	327	164	163	11/29	ノジギク室内大会	兵庫 神戸市	
1054	青木 裕太	16H11-1009	16H11-1009	1	326	152	174	12/20	A N 杯室内大会	新潟 新潟市	
1056	野口 裕太	11H05-1014	11H05-1014	2	326	197	129	12/20	第9回高校部インドア大会	埼玉 宮代町	
1058	後藤 郁哉	25H11-1005	25H11-1005	2	325	157	168	2/7	インドア選手権大会	滋賀 愛荘町	
1059	西澤 高宏	28H12-1029	28H12-1029	1	324	162	162	1/9	室内大会	兵庫 神戸市	
1060	三浦 敦雅	34H01-1014	34H01-1014	1	323	159	164	11/29	霜月室内大会	広島 広島市	
1061	中村 祐輝	02H02-1010	02H02-1010	1	321	161	160	1/5	県高校室内大会	青森 青森市	
1061	清水 洋平	22H07-1005	22H07-1005	2	321	168	153	1/9	中日オープンインドア大会	愛知 豊田市	
1061	村瀬 洋平	22H07-1003	22H07-1003	2	321	153	168	1/9	中日オープンインドア大会	愛知 豊田市	
1061	朝倉 達也	31H03-1006	31H03-1006	2	321	131	190	12/13	第32回鳥取県室内選手権大会	鳥取 米子市	
1065	奥田 岬	25H10-1001	25H10-1001	3	320	162	158	1/17	滋賀県インドア大会	滋賀 愛荘町	
1065	尾崎 太郎	28H11-1010	28H11-1010	1	320	152	168	1/31	かとう室内大会	兵庫 加東市	
1067	齊藤 遼	07H02-1018	07H02-1018	1	319	155	164	12/20	平成21年度第2回鳥取県室内大会	鳥取 福山市	
1067	網川 遼	01H13-1009	01H13-1009	2	319	151	168	1/31	北海道高校公認記録会	北海道 札幌市	
1069	上村 俊貴	29H06-1002	29H06-1002	3	318	143	175	2/28	奈良県第4回インドア大会	奈良 桜井市	
1069	大前 俊貴	36H01-1013	36H01-1013	1	318	159	159	12/23	奈良県第4回インドア大会	奈良 高松市	
1071	阿形 昌史	21H20-1004	21H20-1004	3	317	153	164	12/20	静岡オープン大会	静岡 浜松市	
1072	山口 峰史	03H01-1024	03H01-1024	1	315	160	155	11/7	県高校室内大会	岩手 滝沢村	
1072	伊勢村 仁大	25H12-1003	25H12-1003	2	315	137	178	2/7	インドア選手権大会	滋賀 愛荘町	
1072	金本 諒志	28H13-1010	28H13-1010	1	315	157	158	11/29	ノジギク室内大会	兵庫 神戸市	
1075	高橋 颯	25H12-1011	25H12-1011	2	314	161	153	2/7	インドア選手権大会	滋賀 愛荘町	
1075	立尾 省吾	43H03-1013	43H03-1013	1	314	134	180	1/31	全九州インドア大会	佐賀 佐賀市	
1077	瀧本 真木	22H07-1007	22H07-1007	2	313	141	172	1/9	中日オープンインドア大会	愛知 豊田市	
1077	瀧本 真木	28H11-1012	28H11-1012	1	313	162	151	1/31	かとう室内大会	兵庫 加東市	
1079	真木 雄平	36H01-1012	36H01-1012	1	312	168	144	1/17	源平杯インドア大会	香川 高松市	
1080	島山 凌	02H05-1035	02H05-1035	1	311	139	172	10/18	第1回室内大会	青森 五戸町	
1081	水垣 力作	13H07-1004	13H07-1004	2	309	156	153	12/19~20	東京都室内選手権大会	東京 足立区	
1081	鹿嶋 勇太	31H03-1001	31H03-1001	3	309	155	154	12/13	第32回鳥取県室内大会	鳥取 米子市	
1083	成田 太陽	02H02-1011	02H02-1011	1	308	154	154	1/5	県高校室内大会	青森 青森市	
1083	西嶋 真一	25H10-1006	25H10-1006	2	308	145	163	1/17	滋賀県インドア大会	滋賀 愛荘町	
1083	香川 陽祐	37H06-1019	37H06-1019	1	308	153	155	11/29	岐阜県インドア大会	徳島 鳴門市	
1086	三箇 祐輔	28H10-1009	28H10-1009	1	307	150	157	11/29	ノジギク室内大会	兵庫 神戸市	
1087	根岸 亮介	13H05-1028	13H05-1028	1	306	136	170	12/19~20	東京都室内選手権大会	東京 足立区	
1088	横井 依大	25H03-1002	25H03-1002	3	305	180	125	1/17	滋賀県インドア大会	滋賀 愛荘町	
1088	山本 依大	39H03-1008	39H03-1008	1	305	147	158	1/31	四国地区インドア大会	徳島 鳴門市	
1090	作場 郁哉	27H15-1009	27H15-1009	1	300	132	168	1/30	第6回なみはやインドア大会	大阪 門真市	
1090	阿部 康平	01H13-1012	01H13-1012	2	300	132	168	1/31	北海道高校公認記録会	北海道 札幌市	
1092	加藤 公平	16H02-1009	16H02-1009	2	299	152	147	2/7	室内選手権大会	新潟 新潟市	
1092	濱本 公平	34H08-1005	34H08-1005	1	299	162	137	2/7	広島市室内大会	広島 広島市	
1094	福田 憲司	09H06-1022	09H06-1022	1	298	138	160	2/7	スタースターカップ	栃木 那珂川町	
1095	濱野 拓人	27H15-1010	27H15-1010	1	296	137	159	1/30	第6回なみはやインドア大会	大阪 門真市	
1095	高松 幸也	27H13-1013	27H13-1013	1	296	152	144	1/30	第6回なみはやインドア大会	大阪 門真市	
1095	正路 幸也	34H06-1004	34H06-1004	1	296	136	160	1/31	県オープン大会	広島 呉市	
1098	木山 湧太	36H01-1015	36H01-1015	1	294	118	176	12/23	県インドア選手権大会	香川 高松市	
1099	野中 雅由	21H10-1010	21H10-1010	2	293	164	129	12/20	静岡オープン大会	静岡 浜松市	
1100	藤岡 文弘	28H12-1030	28H12-1030	1	292	133	159	1/9	室内大会	兵庫 神戸市	

男子 インドア

男子 インドア (18m W) 旧年度成績

順位	氏名	都道府県	登録番号	学校名	学年	合計	18m	18m	月/日	試合名	会場
1100	西森 勇貴	高知	39H03-1005	榑原	2	292	151	141	1/31	四国地区インドア大会	徳島/鳴門市
1102	山田 健太	高知	21H10-1004	榑原	3	291	153	138	12/20	静岡オープン	静岡/浜松市
1103	山田 乃英	高知	03H05-1006	榑原	1	289	127	162	11/7	県高校室内大会	岩手/滝沢村
1103	田中 ヒェル	高知	03H05-1022	榑原	1	289	140	149	11/7	県高校室内大会	岩手/滝沢村
1103	保本 純也	高知	31H04-1002	榑原	1	289	151	138	12/13	鳥取県インドア・アチェリ選手権	鳥取/米子市
1106	中島 聡士	大阪	21H20-1008	榑原	2	288	130	158	1/9	中日オープン	愛知/豊田市
1106	内橋 瞭太	大阪	27H05-1014	榑原	2	288	130	158	1/30	第6回なみはやインドア大会	大阪/門真市
1108	坂上 達哉	香取	36H06-1011	榑原	1	287	130	157	1/17	源平杯インドア大会	香川/高松市
1109	上田 健人	香取	22H07-1006	榑原	2	284	146	138	1/9	中日オープンインドア	愛知/豊田市
1110	大園 隼人	香取	13H21-1003	榑原	2	283	107	176	12/19-20	東京都室内選手権	東京/足立区
1110	浦富 晃一	香取	31H03-1008	榑原	2	283	147	136	12/13	第32回鳥取県室内オープン・アチェリ選手権大会	鳥取/米子市
1110	岩崎 恭平	香取	11H01-1014	榑原	2	283	142	141	12/20	第9回高校部インドア大会	埼玉/宮代町
1113	朴 将樹	香取	27H15-1003	榑原	2	282	149	133	1/30	第6回なみはやインドア大会	大阪/門真市
1114	青木 宏史	香取	17H01-1012	榑原	2	281	108	173	2/7	長野県室内	長野/坂城町
1115	木原 寿晃	香取	21H12-1009	榑原	2	280	136	144	12/20	静岡オープン	静岡/浜松市
1116	新井 涼平	香取	13H04-1012	榑原	1	278	156	122	12/19-20	東京都室内選手権	東京/足立区
1116	新井 祐平	香取	28H11-1005	榑原	2	278	161	117	1/31	かとう室内	兵庫/加東市
1118	矢野 静磨	香取	21H10-1002	榑原	3	276	112	164	12/20	静岡オープン	静岡/浜松市
1118	高橋 誠功	香取	36H06-1012	榑原	1	276	164	112	12/23	県インドア選手権大会	香川/高松市
1120	米沢 峻秀	香取	11H05-1015	榑原	2	275	147	128	12/20	第9回高校部インドア大会	埼玉/宮代町
1121	行田 圭利	香取	13H04-1021	榑原	1	274	140	134	12/19-20	東京都室内選手権	東京/足立区
1121	藤藤 圭成	香取	43H01-1012	榑原	1	274	136	138	1/17	冬季インドア	熊本/宇土市
1123	吉田 寛基	香取	22H03-1007	榑原	2	273	144	129	1/9	中日オープンインドア	愛知/豊田市
1124	中村 光樹	香取	17H02-1002	榑原	2	272	107	165	2/7	長野県室内	長野/坂城町
1125	桂 昂生	香取	28H04-1005	榑原	1	271	147	124	1/9	県室内	兵庫/神戸市
1126	仲 翔太	香取	27H13-1018	榑原	1	269	131	138	1/30	第6回なみはやインドア大会	大阪/門真市
1127	石井 将志	香取	10H03-1015	榑原	2	268	162	106	12/20	第2回室内競技大会	群島/前橋市
1127	八幡 駿一	香取	28H04-1003	榑原	2	268	130	138	1/9	県室内	兵庫/神戸市
1127	福浦 清隆	香取	28H11-1011	榑原	1	268	149	119	1/31	かとう室内	兵庫/加東市
1127	矢野 太一	香取	36H02-1025	榑原	1	268	147	121	12/23	県インドア選手権大会	香川/高松市
1131	遠藤 泰弘	香取	21H16-1005	榑原	2	267	167	100	12/6	清水インストア	静岡/静岡市
1131	佐伯 大輔	香取	35H03-1006	榑原	2	267	152	115	1/10	県高校室内	山口/周防大島町
1133	宮本 曉孝	香取	25H03-1006	榑原	2	266	123	143	1/17	滋賀県インドア大会	滋賀/愛荘町
1134	重野 佑介	香取	16H01-1031	榑原	1	265	166	99	12/20	A.N.杯室内	新潟/新潟市
1135	小池 拓矢	香取	10H03-1018	榑原	2	261	127	134	12/20	第2回室内競技大会	群馬/前橋市
1135	池添 拓一	香取	36H06-1008	榑原	2	261	128	133	12/23	県インドア選手権大会	香川/高松市
1137	中村 公亮	香取	21H10-1016	榑原	2	259	108	151	12/20	静岡オープン	静岡/浜松市
1137	山口 大徳	香取	21H05-1011	榑原	3	259	151	108	12/20	静岡オープン	静岡/浜松市
1137	伊藤 進	香取	11H01-1013	榑原	2	259	140	119	12/20	第9回高校部インドア大会	埼玉/宮代町
1140	佐伯 駿	香取	39H03-1006	榑原	1	258	133	125	1/31	四国地区インドア大会	徳島/鳴門市
1141	磯貝 賢也	香取	10H15-1010	榑原	1	256	153	103	12/20	第2回室内競技大会	群馬/前橋市
1141	菊池 賢也	香取	22H07-1009	榑原	2	256	119	137	1/9	中日オープンインドア	愛知/豊田市
1143	笠見 踊大	香取	31H03-1009	榑原	2	254	120	134	12/13	第32回鳥取県室内オープン・アチェリ選手権大会	鳥取/米子市
1143	島田 勇太	香取	17H01-1010	榑原	2	254	165	89	2/7	長野県室内	長野/坂城町
1145	新村 長樹	香取	21H10-1015	榑原	2	252	132	120	12/20	静岡オープン	静岡/浜松市
1146	梶島 悠貴	香取	21H10-1017	榑原	2	249	139	110	12/20	静岡オープン	静岡/浜松市
1147	嶋田 航	香取	36H01-1014	榑原	1	245	161	84	12/23	県インドア選手権大会	香川/高松市
1148	大比 正彦	香取	36H06-1005	榑原	2	242	145	97	12/23	県インドア選手権大会	香川/高松市
1149	大橋 雅雅	香取	03H01-1018	榑原	1	239	119	120	11/7	県高校室内大会	岩手/滝沢村
1150	新井 大裕	香取	31H03-1007	榑原	2	237	112	125	12/13	第32回鳥取県室内オープン・アチェリ選手権大会	鳥取/米子市
1151	山口 黒進	香取	27H10-1011	榑原	1	236	102	134	1/30	第6回なみはやインドア大会	大阪/門真市
1152	井口 貴介	香取	27H03-1019	榑原	1	235	132	103	1/30	第6回なみはやインドア大会	大阪/門真市
1153	東 丸幸	香取	10H03-1019	榑原	2	234	139	95	12/20	第2回室内競技大会	群馬/宮代町
1153	高丸 幸介	香取	11H02-1004	榑原	2	234	94	140	12/20	第9回高校部インドア大会	埼玉/宮代町
1155	関澤 大輝	香取	未登録	榑原	1	233	89	144	1/17	インドア選手権	栃木/那珂川町
1155	東 直輝	香取	13H08-1032	榑原	1	233	113	120	12/19-20	東京都室内選手権	東京/足立区
1157	山田 真央	香取	06H02-1010	榑原	1	231	96	135	1/24	東京イン	山形/鶴岡市
1158	松浦 伸行	香取	28H05-1007	榑原	2	229	111	118	1/9	県室内	兵庫/神戸市
1159	相澤 歩	香取	13H04-1011	榑原	1	225	131	94	12/19-20	東京都室内選手権	東京/足立区
1159	畑 大二郎	香取	11H05-1018	榑原	2	225	123	102	12/20	第9回高校部インドア大会	埼玉/宮代町
1161	井上 裕	香取	11H02-1007	榑原	2	223	88	135	12/20	第9回高校部インドア大会	埼玉/宮代町
1161	遠野 拓都	香取	01H10-1014	榑原	1	223	103	120	1/31	北海道高校インドア公認記録会	北海道/札幌市
1163	藤本 大城	香取	36H01-1010	榑原	2	219	132	87	12/23	県インドア選手権大会	香川/高松市
1164	大川 周良	香取	10H03-1021	榑原	1	212	105	107	12/20	第2回室内競技大会	群馬/前橋市
1165	佐藤 真実	香取	06H02-1007	榑原	1	197	101	96	2/11	斎藤杯	山形/酒田市
1166	宮本 直樹	香取	22H05-1002	榑原	3	196	78	118	1/10	中日オープンインドア	愛知/豊田市
1166	岸田 直樹	香取	31H04-1001	榑原	1	196	86	110	12/13	鳥取県インドア・アチェリ選手権	鳥取/米子市
1168	小杉 悠作	香取	21H10-1012	榑原	2	194	115	79	12/20	静岡オープン	静岡/浜松市
1169	松田 悠作	香取	03H03-1004	榑原	1	181	90	91	11/7	県高校室内大会	岩手/滝沢村
1170	高坂 知希	香取	02H10-1005	榑原	1	178	80	98	1/5	県高校室内大会	青森/青森市
1171	船本 吉宏	香取	28H11-1008	榑原	1	177	32	145	1/31	かとう室内	兵庫/加東市
1172	國方 雅也	香取	27H15-1011	榑原	2	171	91	80	1/30	第6回なみはやインドア大会	大阪/門真市
1173	徳田 雅也	香取	31H03-1012	榑原	2	170	101	69	12/13	第32回鳥取県室内オープン・アチェリ選手権大会	鳥取/米子市
1174	江口 雅也	香取	27H15-1008	榑原	1	169	86	83	1/30	第6回なみはやインドア大会	大阪/門真市
1175	鈴木 智大	香取	21H10-1014	榑原	2	153	72	81	12/20	静岡オープン	静岡/浜松市
1176	桑原 聡志	香取	29H06-1001	榑原	3	152	85	67	2/28	奈良県第4回インドア大会	奈良/桜井市
1177	河村 隆平	香取	27H05-1017	榑原	2	147	59	88	1/30	第6回なみはやインドア大会	大阪/門真市
1178	中村 僚大	香取	27H13-1007	榑原	2	146	70	76	1/30	第6回なみはやインドア大会	大阪/門真市
1179	沼田 崇志	香取	28H13-1006	榑原	2	131	79	52	11/29	ノジキ室内	兵庫/神戸市
1180	森 大祐	香取	03H01-1026	榑原	1	122	41	81	11/7	県高校室内大会	岩手/滝沢村
1181	牧山 大玖人	香取	21H10-1011	榑原	2	114	54	60	12/20	静岡オープン	静岡/浜松市
1181	日比 雅大	香取	22H07-1004	榑原	2	114	42	72	1/9	中日オープンインドア	愛知/豊田市
1183	熊谷 完爾	香取	03H01-1015	榑原	1	108	48	60	11/07	県高校室内大会	岩手/滝沢村
1184	高橋 英司	香取	06H02-1008	榑原	1	87	45	42	1/24	県インドア	山形/鶴岡市
1185	中越 豪士	香取	39H03-1007	榑原	2	75	61	14	1/31	四国地区インドア大会	徳島/鳴門市
1186	伊藤 芳純	香取	21H10-1019	榑原	2	73	53	20	12/20	静岡オープン	静岡/浜松市
1187	市川 理人	香取	17H01-1013	榑原	2	38	21	17	2/7	長野県室内	長野/坂城町

男子 インドア

女子 インドア (18m W) 旧年度成績

順位	氏名	都道府県	登録番号	学校名	学年	合計	18m	18m	月/日	試合名	会場
1	長坂 和佳	愛知	22H10-5001	愛知産業大三河	3	599	278	281	2/14	愛知県室内アーチェリー大会	愛知/豊田市
2	三好 葉月	愛知	22H10-5002	愛知産業大三河	3	574	288	286	11/22	愛知県室内インドア大会	愛知/豊田市
3	川中香緒里	鳥取	31H06-5007	米子南	3	571	286	285	12/13	第32回鳥取県室内選手権	鳥取/米子市
4	斎藤 春菜	青森	02H01-5006	三本木農業	2	563	280	283	10/18	第1回室内大会	青森/五戸町
5	深澤 菜見	群馬	10H08-5001	高崎商大附	3	562	282	280	2/14	第4回室内競技会	群馬/前橋市
6	北上真由香	新潟	16H02-5001	敬和学園	3	560	273	287	11/8	河野杯室内	新潟/新潟市
7	河合 希美	静岡	21H07-5001	浜松学芸	3	559	280	279	1/30	東海インドア	静岡/浜松市
7	遊佐 萌藍	大阪	27H09-5006	帝塚山学院	2	559	276	283	1/31	第2回高等学校ネットワークインドア大会	大阪/門真市
9	大森早和子	宮城	04H01-5001	仙台工業	3	557	282	275	1/17	2009年宮城県インドア大会	宮城/登米市
10	小野 笑加	宮城	04H02-5002	東陵	3	556	275	281	1/31	平成21年度第2回佐賀県高等学校の17選手権	宮城/登米市
10	中村 美樹	山形	06H06-5003	鶴岡工業	2	556	285	271	12/23	鶴岡インドア	山形/鶴岡市
10	岡本 章子	大阪	27H20-5001	近畿大附属	3	556	276	280	1/30	第6回なみはやインドア大会	大阪/門真市
13	小玉ひかり	広島	34H28-5001	吉田	3	554	272	282	1/17	広島県室内	広島/広島市
14	丸山美由紀	栃木	09H04-5003	鳥山女子	3	551	279	272	12/20	インドア記録会	栃木/那珂川町
14	義部友希乃	大阪	27H06-5005	岸和田市立産業	2	551	275	276	1/10	第30回中田オープンインドア大会	愛知/豊田市
16	長網 美樹	神奈川	14H23-5001	神奈川学園	1	549	284	265	2/28	全日本ユース室内選手権大会	広島/廿日市市
17	田村真智子	青森	02H10-5001	青森中央	2	547	280	267	11/14	東北高校選抜大会	青森/五戸町
17	佐藤 伸香	岩手	03H01-5001	盛岡工業	2	547	274	273	11/7	県高校室内大会	岩手/滝沢村
17	久保あずさ	滋賀	25H01-5001	大津商業	3	547	277	270	1/17	滋賀県インドア大会	滋賀/愛荘町
17	近藤 朝水	滋賀	25H12-5004	草津東	3	547	274	273	2/7	インドア選手権大会	滋賀/愛荘町
21	原田 京菜	山形	06H08-5008	鶴岡中央	2	546	264	282	1/24	県インドア	山形/鶴岡市
21	野村 美加	石川	19H04-5001	金沢桜丘	3	546	264	282	12/20	県納射会	石川/金沢市
21	奥本 裕美	奈良	29H03-5001	奈良学園	3	546	273	273	1/31	第2回高等学校ネットワークインドア大会	大阪/門真市
21	馬場あゆみ	兵庫	28H07-5004	松蔭	3	546	273	273	1/31	かとう室内	兵庫/加東市
25	五十嵐彩香	大阪	27H09-5001	帝塚山学院	3	544	268	278	11/23	第23回大阪府社会人インドア大会	大阪/大阪市
25	三宅 佑奈	兵庫	28H08-5012	甲南女子	2	544	274	270	1/31	かとう室内	兵庫/加東市
27	高崎 舞	新潟	16H13-5001	日本文理	3	543	273	270	11/22	北信越室内	新潟/新潟市
28	千葉 優	宮城	04H04-5001	米谷工業	1	542	272	270	12/13	第10回冬季みやぎ弓の里A1カップ	宮城/登米市
28	林 香里	奈良	29H03-5002	奈良学園	3	542	270	272	1/17	桜井77-チェリオ協会春季インダ大会	奈良/桜井市
30	船渡川紗佳	群馬	10H08-5006	高崎商大附	2	540	267	273	12/20	第2回室内競技会	群馬/前橋市
30	鬼山 美佳	山梨	15H11-5001	甲府城西	2	540	272	268	2/6	東京インドア	東京/東京武道館
32	長場菜々美	東京	13H20-5003	国際基督教	3	539	268	271	12/19-20	東京都室内選手権	東京/足立区
32	入江 優	岡山	33H07-5002	備前緑陽	2	539	266	273	1/31	日生インドア	岡山/日生市
34	片岡 恵里	群馬	10H08-5012	高崎商大附	2	538	264	274	1/31	県室内選手権	群馬/前橋市
34	山田 奈美	大阪	27H06-5006	岸和田市立産業	2	538	276	262	12/20	第11回全関西室内インダアーチェリー大会	大阪/岸和田市
34	須原 愛莉	兵庫	28H07-5012	松蔭	1	538	268	270	11/29	ノジギク室内	兵庫/神戸市
34	西野 真帆	香川	36H02-5004	観音寺第一	3	538	277	261	1/31	全関西高校インドア大会	大阪/門真市
38	小田桐 紋	青森	02H10-5002	青森中央	2	537	267	270	11/14	東北高校選抜大会	青森/五戸町
38	福田 智美	奈良	29H03-5003	奈良学園	3	537	276	261	2/7	奈良県第3回記録会	奈良/桜井市
40	渡會 花香	山形	06H04-5001	鶴岡北	3	536	271	265	2/11	斎藤杯	山形/酒田市
40	坪井沙友里	福島	07H01-5009	田村	2	536	267	269	2/7	平成21年度第三次福島県室内アーチェリー記録会	福島/福島市
40	上野江里子	大阪	27H14-5002	山本	3	536	268	268	1/31	第2回高等学校ネットワークインドア大会	大阪/門真市
40	鈴木由布子	大阪	27H06-5002	岸和田市立産業	2	536	261	275	1/30	第6回なみはやインドア大会	大阪/門真市
40	浜田 綾子	佐賀	41H01-5001	高志館	3	536	270	266	1/31	平成21年度第2回佐賀県高等学校の17選手権	佐賀/唐津市
40	佐藤 実佳	北海道	01H40-5003	札幌篠路	2	536	268	268	11/15	第7回会長杯	北海道/旭川市
46	石名坂まゆ子	山形	06H06-5002	鶴岡工業	3	535	281	254	2/11	斎藤杯	山形/酒田市
46	小川 莉奈	岐阜	24H01-5002	聖マリア	3	535	264	271	2/7	岐阜県インドア記録会V	岐阜/関市
46	和田 絢音	岐阜	24H03-5008	大垣西	2	535	268	267	12/13	第14回GIFUインドア大会	岐阜/関市
49	佐々木聡子	青森	02H08-5013	青森東	2	534	273	261	1/5	県高校室内大会	青森/青森市
49	星 亜沙美	栃木	09H01-5003	馬頭	3	534	259	275	12/20	インドア記録会	栃木/那珂川町

女子 インドア (18m W) 旧年度成績

順位	氏名	都道府県	登録番号	学校名	学年	合計	18m	18m	月/日	試合名	会場
49	塩川 香織	石川	19H02-5004	金沢向陽	2	534	263	271	12/20	県納射会	石川/金沢市
49	吉田あやみ	愛知	22H10-5003	愛知産業大三河	2	534	273	261	1/31	第2回高等学校ネットワークインドア大会	静岡/浜松市
53	森 葉子	岐阜	24H01-5011	聖マリア	1	533	264	269	2/7	岐阜県室内大会in関	岐阜/関市
53	名倉 也案	兵庫	28H10-5005	舞子	1	533	268	265	11/29	ノジギク室内	兵庫/神戸市
55	浅沼 果苗	岩手	03H02-5006	盛岡白百合学園	2	532	261	271	11/13	東北高校選抜大会	福島/三春町
56	柏崎 寛奈	青森	02H01-5009	三本木農業	1	531	268	263	11/14	東北高校選抜大会	青森/五戸町
56	八巻絵梨佳	山梨	15H01-5001	甲府第一	3	531	262	269	2/6	東京インドア	東京/東京武道館
56	上野亜也子	大阪	27H14-5001	山本	3	531	258	273	1/30	第6回なみはやインドア大会	大阪/門真市
59	浅利 萌衣	青森	02H10-5003	青森中央	2	530	263	267	12/20	第2回室内大会	青森/五戸町
59	船橋 美雪	青森	02H08-5017	青森東	1	530	260	270	1/31	第3回室内大会	青森/五戸町
59	佐久間友美	福島	07H01-5008	田村	2	530	269	261	1/17	平成21年度福島県室内7人制選手権大会	福島/福島市
59	広井 佑紀	埼玉	11H13-5004	越ヶ谷	3	530	265	265	12/20	第9回高校部インドア大会	埼玉/宮代町
59	奥山 麻子	岐阜	24H01-5003	聖マリア	3	530	265	265	11/15	岐阜県インドア記録会I	岐阜/関市
59	陶山 愛莉	鳥取	31H06-5008	米子南	3	530	261	269	12/13	第32回鳥取県室内選手権	鳥取/米子市
59	玉井 育未	香川	36H01-5016	高松西	1	530	266	264	12/23	県インドア選手権大会	香川/高松市
66	渡辺 里紗	神奈川	14H05-5002	三浦学苑	2	529	274	255	2/7	高校新人インドア大会	神奈川/横須賀市
66	勝間 文紀	兵庫	28H10-5002	舞子	2	529	264	265	11/29	ノジギク室内	兵庫/神戸市
66	山上 一步	佐賀	41H01-5004	高志館	3	529	267	262	1/31	平成21年度第2回佐賀県高等学校7人制選手権大会	佐賀/唐津市
66	菅原 愛理	北海道	01H40-5002	札幌篠路	2	529	259	270	11/15	旭川室内公認記録会	北海道/旭川市
70	西澤 葉月	青森	02H08-5008	青森東	2	528	262	266	11/14	東北高校選抜大会	青森/五戸町
70	小笠原 瞳	青森	02H01-5008	三本木農業	1	528	262	266	1/5	県高校室内大会	青森/青森市
70	杉林 りな	静岡	21H18-5001	東海大翔洋	2	528	261	267	1/30	東海インドア	静岡/浜松市
73	鈴木 彩加	東京	13H05-5004	日本工大駒場	1	527	251	276	1/10	高橋・菅谷杯	東京/板橋区
73	井川 愛梨	香川	36H01-5012	高松西	2	527	267	260	12/23	県インドア選手権大会	香川/高松市
75	和田奈津希	兵庫	28H08-5014	甲南女子	2	526	254	272	1/31	かとう室内	兵庫/加東市
75	新ノ居郁未	香川	36H05-5009	高松東	1	526	265	261	12/23	県インドア選手権大会	香川/高松市
77	佐藤 優璃	山形	06H04-5009	鶴岡北	1	525	257	268	1/24	県インドア	山形/鶴岡市
77	小守 利紗	兵庫	28H14-5002	滝川第二	1	525	258	267	1/9	県室内	兵庫/神戸市
77	阿部奈津希	山口	35H06-5003	西京	3	525	277	248	1/10	山口県高校室内	山口/周防大島町
80	小室あかね	青森	02H08-5009	青森東	2	524	263	261	11/14	東北高校選抜大会	青森/五戸町
80	鈴木 千鶴	群馬	10H08-5014	高崎商大附	1	524	263	261	1/24	第3回室内競技会	群馬/前橋市
80	窪田 真央	岐阜	24H01-5008	聖マリア	2	524	264	260	1/31	第1回東海高校インドア大会	静岡/浜松市
80	藤本 享子	大阪	27H09-5013	帝塚山学院	1	524	268	256	1/31	第2回高等学校ネットワークインドア大会	大阪/門真市
84	伊藤有夕美	宮城	04H02-5001	東陵	3	523	267	256	1/31	平成21年度宮城県高等学校7人制選手権大会	宮城/登米市
85	大嶋 千穂	新潟	16H02-5007	敬和学園	2	522	264	258	11/22	北信越室内	新潟/新潟市
85	佐藤小夜子	群馬	10H08-5007	高崎商大附	2	522	254	268	1/24	第3回室内競技会	群馬/前橋市
85	長森 美咲	北海道	11H38-5002	北海道栄	3	522	261	261	11/15	第7回会長杯	北海道/旭川市
88	鈴木佑璃奈	宮城	04H03-5002	仙台高専	1	521	257	264	11/14~15	平成21年度第2回高等学校7人制選手権大会	青森/八戸市
88	浦野 莉那	群馬	10H08-5015	高崎商大附	1	521	248	273	1/31	県室内選手権	群馬/前橋市
88	又江 史子	兵庫	28H08-5010	甲南女子	2	521	260	261	11/29	ノジギク室内	兵庫/神戸市
91	川瀬 沙耶	大阪	27H18-5007	堺東	2	520	256	264	1/31	第2回高等学校ネットワークインドア大会	大阪/門真市
91	野々山美沙	兵庫	28H12-5004	夢野台	2	520	266	254	1/31	かとう室内	兵庫/加東市
93	弦巻 理恵	宮城	04H03-5001	仙台高専	2	519	248	271	11/14~15	平成21年度第2回高等学校7人制選手権大会	青森/八戸市
93	川端 千晶	群馬	10H08-5010	高崎商大附	2	519	259	260	1/24	第3回室内競技会	群馬/前橋市
95	齋藤 千陽	山形	06H03-5002	鶴岡南	2	518	264	254	11/14	東北高校選抜	青森/五戸町
95	斎藤 理恵	東京	13H20-5001	国際基督教	3	518	260	258	12/23	第5回多摩スズメ杯国立インドア	東京/国立市
95	小守 莉紗	兵庫	28H14-5002	滝川第二	1	518	251	267	1/31	かとう室内	兵庫/加東市
95	池田 朱里	広島	34H11-5001	県広島工業	2	518	249	269	11/29	霜月室内	広島/広島市
99	小林亜沙未	新潟	16H02-5009	敬和学園	2	517	265	252	12/20	A N 杯室内	新潟/新潟市
99	青山 早紀	群馬	10H08-5013	高崎商大附	2	517	252	265	1/31	県室内選手権	群馬/前橋市

女子 インドア (18m W) 旧年度成績

順位	氏名	都道府県	登録番号	学校名	学年	合計	18m	18m	月/日	試合名	会場
101	平井 舞	静岡	21H09-5007	松北	2	516	257	259	1/30	東海インドア大会	静岡 浜松市
101	川上 舞	兵庫	28H13-5001	須磨学	2	516	265	251	1/9	室内大会	兵庫 神戸市
103	足立明日美	岐阜	24H01-5014	聖マリア	1	515	253	262	12/13	岐阜県インドア記録会IV	岐阜 関市
103	池尻紫央	奈良	29H03-5004	マリア	2	515	264	251	12/20	第11回全関西室内アーチェリー大会	大阪 岸和田市
103	大橋 笙子	奈良	29H01-5008	奈良	2	515	254	261	2/7	奈良県第3回記録会	奈良 桜井市
103	河本 友実	山形	30H03-5001	防大	2	515	252	263	1/9	中日インドア大会	愛知 豊田市
103	河野 紗穂	山口	35H01-5001	防大	2	515	257	258	2/7	山口県室内オープン大会	山口 周防大島町
108	丸山 けい	山形	06H04-5015	防大	1	514	257	257	1/24	県インドア大会	山形 鶴岡市
108	堤 由香	神奈川	14H03-5009	緑ヶ丘	2	514	261	253	2/7	高校新人インドア大会	神奈川 横須賀市
108	眞木 望	兵庫	28H14-5006	滝野	1	514	254	260	11/29	ノジキック室内大会	兵庫 神戸市
108	戸崎沙奈美	兵庫	43H06-5003	荒尾	1	514	253	261	1/17	冬季インドア大会	徳本 宇土市
112	名和ゆい	岐阜	24H01-5010	マリア	1	513	262	251	1/9	第30回中日オープンインドア大会	愛知 豊田市
112	田代知佳子	奈良	25H11-5001	津大	3	513	244	269	2/7	インドア選手権大会	奈良 愛荘町
112	田端 友佳	奈良	29H01-5003	奈良	3	513	264	249	1/17	奈良県第2回記録会	奈良 桜井市
115	掛川 莉沙	群馬	10H08-5009	崎商大	2	512	273	239	12/20	第2回室内競技大会	群馬 前橋市
115	巖 真奈美	群馬	10H01-5006	沼田女	2	512	248	264	2/14	第4回室内競技大会	群馬 前橋市
115	大石麻紀子	静岡	21H20-5004	沼津	2	512	253	259	1/30	東海インドア大会	静岡 浜松市
115	山本 桜子	愛知	22H24-5002	安城学	3	512	250	262	1/31	第2回高等学校ネットワークインドア大会	静岡 浜松市
115	久保 聖也	兵庫	28H07-5008	松崎	2	512	248	264	1/9	県室内大会	兵庫 神戸市
115	井上 玲奈	兵庫	34H28-5003	吉盛	2	512	252	260	1/31	高校ネットワーク大会	大阪 門真市
121	中沢 麻里	岩手	03H02-5014	盛岡白百合学	2	511	265	246	11/7	県高校室内大会	岩手 滝沢村
121	柳沼 優子	福岡	07H01-5012	盛岡白百合学	1	511	251	260	1/16	平成21年度福岡県高等学校アーチェリー大会	福岡 福岡市
123	小笠原月美	秋田	05H02-5006	田南	2	510	253	257	11/14	東北選抜大会	青森 五戸町
123	板垣 美咲	山形	06H04-5006	田北	2	510	261	249	12/23	鶴岡インドア大会	山形 鶴岡市
123	長宗 梨菜	兵庫	28H07-5016	松田	1	510	238	272	1/31	かとう室内大会	兵庫 加東市
123	本田 美沙	滋賀	34H06-5007	海大	2	510	255	255	1/31	高校ネットワーク大会	大阪 門真市
127	末松 由衣	滋賀	25H01-5002	津商大	3	509	251	258	2/7	インドア選手権大会	滋賀 愛荘町
128	中村 葵	神奈川	11H13-5002	越谷	3	508	255	253	12/20	第9回高校部インドア大会	埼玉 宮代町
128	小野 夢	奈良	14H03-5014	越谷	1	508	261	247	2/7	高校新人インドア大会	神奈川 横須賀市
128	細井 朋未	兵庫	28H12-5011	夢野	1	508	253	255	1/31	かとう室内大会	兵庫 加東市
128	野口 朝子	香川	36H01-5009	松野台	2	508	262	246	1/10	中日オープンインドア大会	愛知 豊田市
132	佐藤 美香	山形	06H08-5010	鶴岡中	1	507	253	254	1/24	県インドア大会	山形 鶴岡市
132	小磯 瑛香	埼玉	11H12-5004	高宮	2	507	257	250	1/10	第34回埼玉県室内大会	埼玉 秩父市
132	丹野 唯	神奈川	14H11-5006	東海大相模	2	507	260	247	2/7	高校新人インドア大会	神奈川 横須賀市
132	木下あすか	山口	35H01-5002	周防大	1	507	252	255	2/7	山口県室内オープン大会	山口 周防大島町
136	中村 冬	山形	03H02-5003	盛岡白百合学	2	506	262	244	11/13	東北高校選抜大会	福島 三春町
136	黒澤 真澄	福島	07H01-5010	沼津	1	506	243	263	1/17	平成21年度福島県高等学校アーチェリー大会	福島 福島市
136	小池 莉花	群馬	10H01-5007	沼田女	2	506	251	255	12/20	第2回室内競技大会	群馬 前橋市
136	田中 花穂	大阪	27H06-5003	岸和田市立産業	2	506	243	263	1/31	第2回高等学校ネットワークインドア大会	大阪 門真市
136	大崎 香澄	大分	34H06-5006	海大	2	506	252	254	1/31	高校ネットワーク大会	大阪 門真市
136	田中 文	鳥取	31H03-5001	倉吉	3	506	250	256	12/13	第32回鳥取県室内選手権大会	鳥取 米子市
142	秋山 舞	新潟	16H14-5001	新潟清心女	3	505	260	245	12/20	A N杯室内大会	新潟 新潟市
142	中西 真衣	新潟	33H07-5001	備前	3	505	252	253	1/31	日生インドア大会	新潟 日生市
144	菱事 菜耶	青森	02H08-5010	青森	2	504	250	254	1/15	県高校室内大会	青森 青森市
144	齋藤 麻衣	山形	06H08-5003	鶴岡中	2	504	246	258	2/7	斎藤 藤	山形 酒田市
144	熊田 綾香	栃木	09H04-5001	青森	3	504	251	253	12/20	インドア記録会	栃木 那珂川町
147	阿部 代子	青森	02H09-5003	青森	2	503	258	245	10/18	第1回室内大会	青森 五戸町
147	橋本 千秋	青森	02H17-5001	鶴岡中	2	503	256	247	11/14	東北高校選抜大会	青森 五戸町
147	高橋 史夏	山形	06H08-5007	鶴岡中	2	503	248	255	12/23	鶴岡インドア大会	山形 鶴岡市
147	西村 愛	奈良	29H01-5009	奈良	2	503	245	258	1/24	第29回わかたけ杯争奪アーチェリー大会	奈良 田原本町
147	藤川よう子	大阪	27H18-5004	堺	3	503	261	242	1/31	第2回高等学校ネットワークインドア大会	大阪 門真市
152	植原由希子	群馬	10H08-5017	高崎商大	1	502	241	261	12/20	第2回室内競技大会	群馬 前橋市
152	青木 茜	東京	13H29-5009	文章学院女	2	502	245	257	12/19~20	東京都室内選手権大会	東京 足立区
152	堂西 夕貴	滋賀	25H12-5006	津	3	502	245	257	2/7	インドア選手権大会	滋賀 愛荘町
152	小杉 菜	北海道	01H40-5001	札幌	2	502	243	259	11/8	平成21年度会長杯大会	北海道 札幌市
156	小菅 沙希	群馬	10H01-5014	沼田女	1	501	245	256	1/24	第3回室内競技大会	群馬 前橋市
156	及川 未稀	神奈川	14H05-5003	三浦学苑	1	501	241	260	2/7	高校新人インドア大会	神奈川 横須賀市
158	中野 奈津美	岩手	03H02-5007	盛岡白百合学	2	499	253	246	11/13	東北高校選抜大会	福島 三春町
158	熊谷 理	盛岡	03H02-5001	盛岡白百合学	3	499	241	258	11/27	東北室内選手権大会	岩手 滝沢村
158	川端 紀子	群馬	10H08-5021	高崎商大	1	499	253	246	1/24	第3回室内競技大会	群馬 前橋市
158	柴野 未来	山形	11H11-5001	高崎商大	3	499	246	253	12/20	第9回高校部インドア大会	埼玉 宮代町
158	伊豆田紗英	埼玉	11H12-5001	高宮	3	499	246	253	1/10	第34回埼玉県室内大会	埼玉 秩父市
158	松岡 美希	岐阜	24H02-5003	山田	2	499	242	257	2/7	岐阜県室内大会	岐阜 関市
164	安藤 実里	岐阜	24H03-5005	大垣西	2	498	255	243	12/13	岐阜県インドア記録会IV	岐阜 関市
164	平野 天子	岐阜	24H03-5006	大垣西	2	498	234	264	11/15	岐阜県インドア記録会V	岐阜 関市
164	宇野 紗	岐阜	24H02-5006	高山	1	498	252	246	2/7	岐阜県インドア記録会V	岐阜 関市
164	桑原 彰子	兵庫	28H07-5009	松崎	2	498	257	241	1/31	かとう室内大会	兵庫 加東市
168	佐藤 理恵	新潟	16H02-5010	和学園	2	497	236	261	1/17	新潟市室内杯大会	新潟 新潟市
168	田中 澄佳	東京都	13H21-5010	都立西	1	497	240	257	12/19~20	東京都室内選手権大会	東京 足立区
168	中尾 真理	兵庫	28H08-5007	都甲	2	497	262	235	11/29	ノジキック室内大会	兵庫 神戸市
168	三浦 花	北海道	01H38-5001	北海	3	497	265	232	11/15	旭川室内公認記録会	北海道 旭川市
172	田村 花	岩手	03H02-5004	盛岡白百合学	2	496	249	247	11/27	東北室内選手権大会	岩手 滝沢村
172	佐藤 悠奈	山形	06H08-5004	鶴岡中	2	496	248	248	1/24	県インドア大会	山形 鶴岡市
172	盛田 麻美	山口	35H06-5002	聖マリア	3	496	250	246	1/10	山口県高校室内大会	山口 周防大島町
175	光崎 真理	岐阜	24H01-5013	聖マリア	1	495	252	243	12/12	岐阜県インドア記録会III	岐阜 関市
176	大岡 千穂	群馬	10H08-5024	高崎商大	1	494	257	237	1/24	第3回室内競技大会	群馬 前橋市
176	中西 萌	群馬	10H08-5008	高崎商大	2	494	241	253	1/24	第3回室内競技大会	群馬 前橋市
176	川田 真結	群馬	10H01-5009	沼田女	2	494	245	249	12/20	第2回室内競技大会	群馬 前橋市
176	前田 結香	埼玉	11H13-5003	沼田女	3	494	242	252	12/20	第9回高校部インドア大会	埼玉 宮代町
176	雨宮 優子	神奈川	14H03-5010	横濱緑ヶ丘	2	494	253	241	2/7	高校新人インドア大会	神奈川 横須賀市
176	松永 千明	山口	35H06-5008	山口	2	494	253	241	1/10	山口県高校室内大会	山口 周防大島町
176	岡崎 絵美	山口	35H07-5001	華陵	3	494	241	253	2/7	県室内オープン大会	山口 周防大島町
176	新田 菜生	愛媛	38H01-5003	山東	1	494	247	247	2/27	全日本ユース室内大会	広島 廿日市市
184	金子 智美	栃木	09H06-5006	松尾	2	493	240	253	1/17	インドア選手権大会	栃木 那珂川町
184	齊藤 舞	埼玉	11H13-5001	越谷	3	493	240	253	12/20	第9回高校部インドア大会	埼玉 宮代町
184	古藤 優美	奈良	25H12-5003	津	3	493	243	250	2/7	インドア選手権大会	滋賀 愛荘町
184	永田 敦	兵庫	28H14-5004	川第	1	493	252	241	11/29	ノジキック室内大会	兵庫 神戸市
184	古屋 菜	青森	02H14-5002	滝七	1	492	240	252	11/14	東北高校選抜大会	青森 五戸町
188	嘉部 汐莉	群馬	10H08-5011	高崎商大	2	492	238	254	1/24	第3回室内競技大会	群馬 前橋市
188	大岡 みのり	兵庫	28H07-5007	高松	2	492	247	245	11/29	ノジキック室内大会	兵庫 神戸市
188	保利 綾香	佐賀	41H02-5001	厳木	2	492	239	253	1/31	平成21年度第2回福岡県高等学校アーチェリー大会	佐賀 唐津市
192	田向 良子	青森	02H08-5015	森	1	491	244	247	12/20	第2回室内大会	青森 五戸町
192	滑川 千穂	岩手	09H01-5004	青森	2	491	244	247	12/20	インドア記録会	栃木 那珂川町
194	奈良 衿佳	青森	02H08-5011	青森	2	490	251	239	11/14	東北高校選抜大会	青森 五戸町
194	稲葉 琴美	岩手	03H02-5010	盛岡白百合学	2	490	258	232	11/13	東北高校選抜大会	福島 三春町
194	辻 みつ	山形	06H08-5009	鶴岡中	1	490	254	236	1/24	県インドア大会	山形 鶴岡市
194	辻 智美	栃木	09H09-5003	鹿沼	1	490	247	243	12/20	インドア記録会	栃木 那珂川町
194	相田 布多里	新潟	16H11-5005	白根	2	490	248	242	12/20	A N杯室内大会	新潟 新潟市
194	森山 香里	山口	35H07-5003	吉陵	3	490	251	239	2/7	県室内オープン大会	山口 周防大島町
200	渡邊 桐夏	秋田	05H02-5007	田南	2	489	239	250	11/14	東北選抜大会	青森 五戸町

女子 インドア (18m W) 旧年度成績

順位	氏名	都道府県	登録番号	学校名	学年	合計	18m	18m	月/日	試合名	会場
200	品川 彩奈	神奈川	14H11-5009	東海大相模	1	489	223	266	2/7	高校新人インドア大会	神奈川/横須賀市
200	鈴木 杏奈	静岡	21H09-5005	海大松北	2	489	241	248	1/30	東海インドア大会	静岡/浜松市
200	菊地沙耶	兵庫	28H13-5002	ノジギク	2	489	233	256	11/29	ノジギク室内権大会	兵庫/神戸市
204	佐々木美々	東京都	13H21-5007	磨立	1	488	238	250	12/19~20	東京都室内選手権大会	東京/足立区
204	小林 奈々	和歌山	30H06-5002	都神	3	488	241	247	12/20	第11回全関西室内大会	大阪/岸和田市
206	柴田 紗衣	秋田	05H02-5011	田沼	1	487	254	233	11/14	東北選抜大会	青森/五戸町
206	布施 藍里	群馬	10H01-5010	田沼	2	487	244	243	12/20	第2回室内競技会	群馬/前橋市
206	栗本 涼子	滋賀	25H12-5010	津松	2	487	226	261	2/7	インドア選手権大会	滋賀/愛荘町
206	入谷 理美	山形	36H01-5019	鶴岡	1	487	244	243	12/23	県インドア選手権大会	山形/高松市
210	佐藤 智美	山形	06H08-5005	鶴岡	2	486	254	232	1/24	県インドア大会	山形/鶴岡市
210	泉谷 祐里	山形	27H18-5009	鶴岡	1	486	230	256	12/20	第11回全関西室内大会	山形/岸和田市
210	河野 真由	大分	32H01-5001	松江	3	486	245	241	1/24	県インドア大会	大分/出雲市
210	三宅 愛由	香川	36H02-5009	音江	1	486	240	246	1/10	中日オープンインドア大会	愛知/豊田市
214	池田 かのる	神奈川	14H03-5006	江崎	2	485	235	250	2/7	高校新人インドア大会	神奈川/横須賀市
214	磯村 望	山口	35H07-5004	音江	2	485	243	242	1/10	高校室内大会	山口/周防大島町
216	五十嵐 晶	山形	06H04-5013	鶴岡	1	484	250	234	1/24	県インドア大会	山形/鶴岡市
216	佐藤 優衣	山形	06H04-5002	鶴岡	2	484	243	241	12/23	鶴岡インドア大会	山形/鶴岡市
216	齋藤 明葉	山形	06H04-5011	鶴岡	1	484	235	249	12/23	鶴岡インドア大会	山形/鶴岡市
216	森下 美雪	東京都	13H29-5008	京学院	2	484	237	247	12/19~20	東京都室内選手権大会	東京/足立区
216	戸澤 成優	静岡県	21H07-5002	学院	2	484	237	247	1/30	東海インドア大会	静岡/浜松市
216	中井 由子	奈良	29H01-5005	奈良	3	484	242	242	1/17	奈良県第2回記録会	奈良/桜井市
216	角田 由華	奈良	36H01-5010	松尾	1	484	239	245	1/10	中日オープンインドア大会	愛知/豊田市
223	佐藤 絢香	山形	06H04-5003	鶴岡	2	483	237	246	2/11	青少年杯	山形/酒田市
223	内藤 未来	神奈川	14H06-5005	須賀	1	483	248	235	2/7	高校新人インドア大会	神奈川/横須賀市
223	増田 祐衣	山形	36H01-5020	高松	1	483	228	255	12/23	高校新人選手権大会	香川/高松市
226	田中 佑美	大阪	27H14-5010	山本	1	482	246	236	1/31	第2回高等学校ネットワーク大会	大阪/門真市
226	山本 文香	北海道	28H08-5013	山本	2	482	238	244	1/31	かとう室内大会	兵庫/加東市
226	沼田 佳奈	北海道	01H13-5011	札幌	2	482	243	239	1/31	北海道高校記録会(インドア)	北海道/札幌市
229	茂木 奈菜	山形	未登録	鶴岡	1	481	232	249	2/11	青少年杯	山形/酒田市
229	福田 真央	神奈川	14H06-5008	須賀	1	481	238	243	2/7	高校新人インドア大会	神奈川/横須賀市
231	小野 友和	山形	15H01-5002	須賀	3	480	242	238	2/6	東京インドア大会	東京/武道館
231	水谷 亜依	山形	24H01-5016	聖マリア	1	480	226	254	2/7	岐阜県室内大会in関	岐阜/関市
231	山本 亜依	大阪	27H09-5011	塚山	1	480	247	233	1/31	第2回高等学校ネットワーク大会	大阪/門真市
231	植木 佐和子	大阪	28H12-5007	塚山	1	480	242	238	1/31	かとう室内大会	大阪/加東市
231	木下 文香	山口	35H07-5002	華越	3	480	235	245	2/7	県室内オープン大会	山口/周防大島町
236	小倉 成美	山形	11H13-5005	ケ	3	479	239	240	12/20	第9回高校部インドア大会	埼玉/宮代町
236	内沼 明子	東京都	13H07-5004	立山	2	479	250	229	12/23	第5回多摩スポ林国立インドア大会	東京/国立市
236	和田 茜	東京都	31H06-5012	立山	1	479	249	230	12/13	第32回鳥取県室内選手権大会	鳥取/米子市
239	高木 彩花	岐阜	24H03-5002	大風	3	478	235	243	1/10	第30回中日オープンインドア大会	愛知/豊田市
239	大江 杏奈	山形	28H06-5004	川	1	478	258	220	11/29	ノジギク室内大会	兵庫/神戸市
239	江崎 那美	山形	35H06-5010	西	2	478	234	244	1/10	山口県高校室内大会	山口/周防大島町
242	目代 千賀子	山形	02H17-5002	六高	2	477	241	236	1/31	第3回室内大会	青森/五戸町
242	追分 美優	山形	10H08-5023	ヶ	1	477	228	249	1/31	県室内選手権大会	群馬/前橋市
242	池田 若菜	山形	29H01-5007	奈青	2	477	248	229	2/7	奈良県第3回記録会	奈良/桜井市
242	山本 歩	山形	02H07-5006	森青	2	476	246	230	10/18	第1回室内大会	青森/五戸町
245	尾澤 晴香	山形	17H01-5001	野	3	476	225	251	2/7	長野県室内大会	長野/坂城町
245	堀 優美	山形	27H05-5006	西	1	476	235	241	1/31	第2回高等学校ネットワーク大会	大阪/門真市
248	羽倉 英美	東京都	13H20-5007	国際	2	475	229	246	12/19~20	東京都室内選手権大会	東京/足立区
249	大橋 美月	山形	25H01-5005	津	2	474	234	240	2/7	インドア選手権大会	滋賀/愛荘町
249	玉谷 咲也	山形	27H18-5008	大塚	2	474	245	229	1/31	第2回高等学校ネットワーク大会	滋賀/愛荘町
251	長利 彩花	青森	02H07-5010	森	2	473	241	232	11/14	東北高校選抜大会	青森/五戸町
251	北上 莉子	新潟	16H02-5011	敬和	2	473	230	243	12/20	A NEW 杯室内大会	新潟/新潟市
251	山口 沙樹	新潟	11H12-5002	聖	3	473	231	242	12/20	第9回高校部インドア大会	埼玉/宮代町
251	小久井 深雪	山形	35H03-5001	宮	3	473	238	235	1/10	県高校室内大会	山口/周防大島町
255	古宇田 ひとみ	山形	07H01-5015	田	1	472	233	239	11/22	平成21年度第1次福島県室内選手権大会	福島/福島市
255	久保 耀	山形	17H10-5001	北	2	472	230	242	2/7	長野県室内大会	長野/坂城町
255	養父 眞佳	山形	25H11-5003	長	2	472	228	244	1/17	滋賀県インドア大会	滋賀/愛荘町
258	吉田 理子	群馬	10H16-5001	共高	1	470	236	234	12/20	第2回室内競技会	群馬/前橋市
258	鈴木 菜月	群馬	10H08-5020	愛商	1	470	225	245	1/24	第3回室内競技会	群馬/前橋市
258	川口 裕子	山形	24H02-5002	高福	2	470	247	223	2/7	岐阜県室内大会in関	岐阜/関市
261	高橋 隆美	山形	07H02-5001	高福	1	469	221	248	1/17	平成21年度福島県室内選手権大会	福島/福島市
261	佐藤 里美	山形	07H01-5006	田	2	469	234	235	12/20	平成21年度第2次福島県室内選手権大会	福島/福島市
261	木村 美友	山形	10H08-5022	高	1	469	235	234	1/24	第3回室内競技会	群馬/前橋市
261	林 かなえ	山形	17H02-5003	長	2	469	243	226	2/7	長野県室内大会	長野/坂城町
265	岸田 詩織	山形	02H08-5014	青	1	468	235	233	12/20	第2回室内大会	青森/五戸町
265	西田 亜依	北海道	01H40-5004	札幌	1	468	223	245	11/15	旭川室内公認記録会	北海道/旭川市
267	大橋 茜	山形	07H01-5007	沼田	2	467	237	230	11/22	平成21年度第1次福島県室内選手権大会	福島/福島市
267	中澤 萌	山形	10H01-5015	沼田	1	467	237	230	12/20	第2回室内競技会	群馬/前橋市
267	高原 理恵	山形	28H14-5003	滝	1	467	235	232	11/29	ノジギク室内大会	兵庫/神戸市
267	高井 麻理子	山形	36H01-5013	滝	2	467	224	243	1/31	四国インドア選手権大会	香川/高松市
267	黒川 春菜	山形	36H02-5007	観音	2	467	236	231	12/23	県インドア選手権大会	香川/高松市
272	柳松 里美	群馬	10H08-5025	高	1	466	230	236	1/31	県室内選手権大会	群馬/前橋市
272	山田 実加	山形	21H09-5004	高	2	466	228	238	1/30	東海インドア大会	静岡/浜松市
272	山本 真以	山形	24H03-5007	高	2	466	230	236	11/15	岐阜県インドア記録会1	岐阜/関市
275	昆野 七生	山形	03H02-5009	盛岡	2	465	219	246	11/7	県高校室内大会	岩手/滝沢村
275	齊藤 愛美	山形	11H12-5003	宮	2	465	226	239	1/10	第34回埼玉県室内大会	埼玉/秩父市
275	福田 奈津子	山形	11H13-5006	代谷	2	465	232	233	12/20	第9回高校部インドア大会	埼玉/宮代町
275	菊地 敦子	山形	13H20-5014	際	1	465	217	248	12/19~20	東京都室内選手権大会	東京/足立区
275	服部 優美	山形	21H05-5004	松	2	465	232	233	1/30	東海インドア大会	静岡/浜松市
280	石田 美咲	山形	02H08-5018	森	1	464	236	228	10/18	第1回室内大会	青森/五戸町
280	市川 温子	山形	19H02-5001	金	3	464	225	239	1/17	県初射大会	石川/金沢市
280	渡邊 英莉	山形	28H08-5018	津南	1	464	232	232	11/29	ノジギク室内大会	兵庫/神戸市
280	杉野 朱名	山形	33H05-5002	倉	2	464	205	259	12/20	倉敷インドア大会	岡山/倉敷市
280	松尾 希奈	山形	35H06-5007	倉	2	464	237	227	1/10	山口県高校室内大会	山口/周防大島町
285	谷垣 恵美	和歌山	30H01-5002	志	2	462	241	221	1/31	第1回全関西キャデット高校インドア大会	大阪/門真市
285	竹田 百花	山形	34H06-5008	海	1	462	234	228	1/17	広島県室内大会	広島/広島市
285	福澄 理沙	山形	35H06-5011	西	2	462	219	243	1/10	山口県高校室内大会	山口/周防大島町
288	水木 彩乃	山形	02H10-5004	森	2	461	232	229	1/5	県高校室内大会	青森/青森市
288	松井 悠理子	山形	29H01-5010	奈良	2	461	224	237	2/7	奈良県第3回記録会	奈良/桜井市
288	岩橋 ひとみ	山形	30H01-5001	奈良	2	461	240	221	12/20	第11回全関西室内大会	大阪/岸和田市
291	小山 茜	和歌山	29H01-5002	奈良	3	460	232	228	2/7	奈良県第3回記録会	奈良/桜井市
291	藤原 紫帆	山形	28H07-5018	松	1	460	236	224	11/29	ノジギク室内大会	兵庫/神戸市
291	石田 明日香	山形	34H29-5001	松	3	460	230	230	11/29	霏月室内大会	広島/広島市
294	前川 瑞貴	山形	03H01-5002	岡	2	459	235	224	11/7	県高校室内大会	岩手/滝沢村
294	柳田 容瑠	山形	21H09-5009	松	2	459	220	239	1/30	東海インドア大会	静岡/浜松市
294	大前 沙耶加	山形	24H02-5004	山	1	459	227	232	2/7	岐阜県インドア記録会V	岐阜/関市
294	山本 祥子	山形	27H10-5001	高	3	459	249	210	1/31	第2回高等学校ネットワーク大会	大阪/門真市
294	藤井 美加	山形	35H05-5003	田	3	459	226	233	1/10	県室内オープン大会	山口/周防大島町
294	三村 佳穂	山形	32H01-5002	松	3	459	233	226	1/24	県インドア大会	山形/出雲市
294	大館 美沙	山形	41H02-5002	松	2	459	224	235	1/31	平成21年度第2回滋賀県高等学校インドア選手権大会	滋賀/唐津市

女子 インドア

女子 インドア (18m W) 旧年度成績

順位	氏名	都道府県	登録番号	学校名	学年	合計	18m	18m	月/日	試合名	会場		
301	小口 夏美	栃木	09H03-5002	鳥松	山北	1	458	233	225	12/20	インドア記録会	栃木 那珂川町	
301	松井 香由	新潟	21H09-5001	津工	北業	3	458	224	234	1/30	東海インドア大会	静岡 浜松市	
301	太田 真由	新潟	18H02-5001	盛岡	白百合学	3	458	220	238	1/17	富山県インドアフェスタ	富山 黒部市	
304	三丸 真知子	岩手	03H02-5027	盛岡	白百合学	1	457	240	217	11/7	県高校室内大会	岩手 滝沢村	
304	山口 千晴	山形	06H04-5005	鶴岡	学園	2	457	230	227	1/24	県インドア大会	山形 鶴岡市	
304	高山 かお	山形	16H02-5006	和学	北園	2	457	231	226	11/22	北信越室内大会	新潟 新潟市	
304	堂 芝	奈良	29H01-5004	敬奈	良央	3	457	234	223	1/17	奈良県第2回記録会	奈良 桜井市	
304	太田 佳奈	青森	02H10-5007	森中	森中	2	456	224	232	1/5	県高校室内大会	青森 青森市	
308	寺島 由梨	青森	22H24-5001	安城	南園	3	456	231	225	1/31	第2回高等学校ネットワーク大会	静岡 浜松市	
310	渡部 まい	山形	06H03-5003	鶴岡	学園	2	455	226	229	12/23	鶴岡インドア大会	山形 鶴岡市	
310	高木 千明	群馬	10H08-5019	高崎	商大	1	455	228	227	12/20	第2回室内競技会	群馬 前橋市	
310	濱田 芳華	和歌山	30H06-5003	高神	南大	3	455	210	245	12/20	第1回全関西室内権	大阪 岸和田市	
313	鈴木 琴稀	岐阜	24H01-5009	聖マ	リヤ	2	454	228	226	12/12	岐阜県インドア選手権	岐阜 関市	
314	井原 楓	岩手	03H02-5024	盛岡	白百合学	1	453	220	233	11/7	県高校室内大会	岩手 滝沢村	
314	増田 芽生	群馬	10H06-5015	白百合学	園	1	453	216	237	12/20	第2回室内競技会	群馬 前橋市	
314	田中 希	大阪	27H09-5015	帝塚山	学院	1	453	215	238	1/30	第6回なみはやインドア大会	大阪 門真市	
314	谷國 彩夏	山口	35H07-5007	帝塚山	学院	2	453	224	229	1/10	県高校室内大会	山口 周防大島町	
314	高橋 志生	山口	35H05-5002	田布	施農	業成	3	453	227	226	1/10	県室内オープン	山口 周防大島町
314	高橋 范志歩	北海道	01H13-5003	札幌	啓北	2	453	228	225	1/31	北海道高校記録会(インドア)	北海道 札幌市	
320	茂木 円香	山形	06H04-5016	鶴岡	学園	1	452	215	237	1/24	県インドア大会	山形 鶴岡市	
320	松沢 唯	東京	13H20-5008	国際	基	2	452	233	219	12/19~20	東京都室内選手権	東京 足立区	
320	瀬戸 杏海	富山	18H02-5002	国際	基	3	452	225	227	12/6	富山県総合インドアフェスタ	富山 黒部市	
323	柏山 舞	岩手	03H02-5011	盛岡	白百合学	2	451	219	232	11/7	県高校室内大会	岩手 滝沢村	
323	小川 莉奈	新潟	16H11-5006	吉田	園	2	451	224	227	12/20	A N杯室内大会	新潟 新潟市	
323	君塚 さゆり	新潟	13H20-5012	国際	基	1	451	230	221	12/19~20	東京都室内選手権	東京 足立区	
323	村中 なつれ	岐阜	24H02-5005	国際	基	1	451	220	231	11/15	岐阜県インドア記録会	岐阜 関市	
323	井若 律見	兵庫	28H12-5006	夢野	台	1	451	228	223	11/29	ノジキク室内大会	兵庫 神戸市	
323	林 優	兵庫	28H12-5010	夢野	台	1	451	220	231	1/9	県室内大会	兵庫 神戸市	
329	聖 百合奈	栃木	09H03-5001	鳥松	山代	2	450	224	226	12/20	インドア記録会	栃木 那珂川町	
329	石島 麻由	埼玉	11H12-5005	高都	商	2	450	221	229	12/20	第9回高校部インドア大会	埼玉 宮代町	
331	小幡 洋江	東京都	13H21-5005	立	四	1	449	234	215	12/19~20	東京都室内選手権	東京 足立区	
331	渡邊 美緒子	東京都	13H21-5009	立	四	1	449	230	219	12/19~20	東京都室内選手権	東京 足立区	
331	小川 あずさ	東京都	21H20-5001	都	原	3	449	223	226	1/30	東海インドア大会	静岡 浜松市	
331	安田 美紀	滋賀	25H13-5001	八日	市	2	449	217	232	2/7	インドア選手権大会	滋賀 愛荘町	
331	田中 美芽	大阪	27H04-5003	日南	女	2	449	220	229	1/30	第6回なみはやインドア大会	大阪 門真市	
331	松下 成美	兵庫	28H08-5017	甲南	女	1	449	212	237	1/31	かとう室内大会	兵庫 加東市	
331	上瀧 美子	佐賀	41H01-5006	高所	志	2	449	239	210	1/31	第3回九州インドアフェスタ	佐賀 佐賀市	
338	友光 理子	兵庫	11H04-5006	高所	志	3	447	206	241	12/20	第9回高校部インドア大会	埼玉 宮代町	
338	山崎 佳純	兵庫	28H11-5013	所姫	路	2	447	223	224	1/31	かとう室内大会	兵庫 加東市	
338	岩尾 のか	岡山	33H01-5002	山	大	2	447	221	226	1/31	日生インドア大会	岡山 日生市	
341	助川 真夏	岡山	11H13-5007	山	大	2	446	225	221	12/20	第9回高校部インドア大会	岡山 宮代町	
341	中川 涼香	大阪	27H14-5011	越谷	谷	1	446	237	209	1/31	第2回高等学校ネットワーク大会	大阪 門真市	
341	秦岡 智	大分	34H05-5003	皇宮	光	1	446	233	213	1/31	県オープン	大分 大分市	
341	山崎 涼	山口	35H03-5004	聖	光	3	446	238	208	1/31	ネットワークインドア大会	山口 周防大島町	
341	大西 麻璃	鳥取	31H04-5003	取	商	2	446	226	220	12/13	第32回鳥取県室内選手権	鳥取 米子市	
346	水梨 菜	青森	02H06-5004	名久	井	2	445	234	211	1/31	第3回室内大会	青森 五戸町	
346	石川 寿恵	長野	17H02-5002	長野	南	2	445	225	220	2/7	長野県室内大会	長野 坂城町	
346	吉田 佳志	奈良	29H01-5006	長野	南	3	445	217	228	1/17	奈良県第2回記録会	奈良 桜井市	
346	木脇 志保	兵庫	28H12-5008	長野	南	1	445	223	222	1/9	県室内大会	兵庫 神戸市	
346	森山 沙知	鳥取	31H02-5002	倉吉	農	3	445	209	236	12/13	第32回鳥取県室内選手権	鳥取 米子市	
346	新田 菜里	和歌山	36H01-5014	高松	西	2	445	217	228	1/31	四国インドア選手権大会	鳥取 米子市	
352	石山 智美	新潟	16H02-5008	和学	学	2	444	207	237	11/22	北信越室内大会	新潟 新潟市	
352	土蔵 安希子	兵庫	11H04-5004	所姫	路	3	444	206	238	12/20	第9回高校部インドア大会	埼玉 宮代町	
352	田島 加奈子	兵庫	28H04-5006	所姫	路	2	444	208	236	1/9	県室内大会	兵庫 神戸市	
352	西村 咲紀	山口	35H05-5009	田布	施農	2	444	220	224	1/10	wintercup	山口 周防大島町	
356	小林 愛実	山形	16H01-5001	鶴岡	学園	3	443	231	212	11/22	北信越室内大会	新潟 新潟市	
356	梁瀬 詩織	群馬	10H06-5009	沼田	林	2	443	201	242	12/20	第2回室内競技会	群馬 前橋市	
356	明田 ありさ	群馬	10H01-5012	沼田	林	1	443	235	208	2/14	第4回室内競技会	群馬 前橋市	
356	増田 佳南	湖	34H20-5003	桜が	丘	2	443	216	227	2/7	広島市室内大会	広島 広島市	
360	各井 真奈	秋田	05H02-5014	秋	田	1	442	215	227	11/14	東北選抜大会	青森 五戸町	
360	古川 真衣	滋賀	25H03-5001	栗原	南	3	442	238	204	1/17	滋賀県インドア大会	滋賀 愛荘町	
362	落合 あつた	栃木	09H09-5001	鹿鹿	沼	1	441	213	228	12/20	インドア記録会	栃木 那珂川町	
362	湯澤 麻衣	栃木	09H06-5007	鹿鹿	沼	2	441	213	228	2/7	インターカップ	栃木 那珂川町	
362	森 彩花	岡山	33H05-5001	倉敷	天	2	441	228	213	12/20	倉敷市インドア大会	岡山 倉敷市	
365	向井 実咲	岩手	03H02-5005	盛岡	白百合学	2	440	213	227	11/7	県高校室内大会	岩手 滝沢村	
366	水信 沙耶	新潟	16H11-5014	吉田	園	1	439	223	216	12/20	A N杯室内大会	新潟 新潟市	
366	川野 給奈	群馬	10H08-5016	高崎	商大	1	439	213	226	12/20	第2回室内競技会	群馬 前橋市	
366	赤塚 櫻紀	岐阜	24H01-5019	聖マ	リヤ	1	439	227	212	2/7	岐阜県室内大会in関	岐阜 関市	
366	松浦 加奈	香島	36H06-5005	香川	中	2	439	234	205	1/10	中日オープンインドア大会	愛知 豊田市	
370	松村 希	鳥取	31H06-5014	米	央	1	438	224	214	12/13	第32回鳥取県室内選手権	鳥取 米子市	
370	前田 悠希	熊	43H01-5003	立	女	1	438	216	222	12/6	納射会	熊本 菊陽町	
372	中村 美来	群馬	10H06-5008	泉	南	2	437	214	223	12/20	第2回室内競技会	群馬 前橋市	
372	宮田 成実	東京	13H20-5010	国際	基	2	437	219	218	12/23	第5回多摩スズキ杯国立インドア	東京 国立市	
372	中野 美郷	山口	35H06-5006	国西	基	2	437	208	229	1/10	山口県高校室内大会	山口 周防大島町	
372	東雲 絵里	香	01H40-5005	札幌	路	1	437	221	216	12/6	船津杯北海道インドア大会	北海道 帯広市	
376	鈴木 千明	秋田	05H02-5015	秋	田	1	436	222	214	12/23	鶴岡市インドア大会	山形 鶴岡市	
376	米田 真沙子	兵庫	28H07-5019	林	南	1	436	209	227	1/9	県室内大会	兵庫 神戸市	
376	幸 美里	山口	35H06-5005	西	業	3	436	211	225	1/10	山口県高校室内大会	山口 周防大島町	
376	友森 雅子	山口	35H05-5010	田	布	2	436	228	208	1/10	県室内オープン	山口 周防大島町	
380	朝比奈 沙季	山形	21H35-5001	田	布	1	435	211	224	1/30	東海インドア大会	静岡 浜松市	
380	坂本 梓	和歌山	30H01-5003	田	布	2	435	212	223	12/13	第2回県公認記録会	和歌山 和歌山市	
380	高倉 純絵	兵庫	28H10-5004	貴	舞	1	435	227	208	11/29	ノジキク室内大会	兵庫 神戸市	
383	近藤 綾	群馬	10H06-5012	林	女	1	434	205	229	12/20	第2回室内競技会	群馬 前橋市	
383	本田 美穂	埼玉	11H04-5007	所	中	3	434	195	239	12/20	第9回高校部インドア大会	埼玉 宮代町	
383	横谷 真里枝	東京	13H30-5001	国	士	2	434	206	228	12/19~20	東京都室内選手権	東京 足立区	
386	本田 柊	東	07H02-5011	田	南	1	433	236	197	12/20	第21回全日本学生選手権大会	福岡 福岡市	
387	栗田 佳代	岐阜	24H01-5017	聖マ	リヤ	1	432	217	215	12/12	岐阜県インドア選手権	岐阜 関市	
388	青松 郁実	青森	02H08-5012	聖マ	リヤ	2	431	212	219	1/31	第3回室内大会	青森 五戸町	
388	金子 ひかり	群馬	10H01-5016	沼田	女	1	431	226	205	12/20	第2回室内競技会	群馬 前橋市	
388	道井 かりか	大阪	27H09-5009	帝塚山	学	1	431	214	217	1/31	第2回高等学校ネットワーク大会	大阪 門真市	
388	村中 優奈	山形	35H03-5005	聖	光	3	431	211	220	1/10	県高校室内大会	山口 周防大島町	
392	室 伶奈	岐阜	24H01-5020	聖マ	リヤ	1	430	199	231	2/7	岐阜県室内大会in関	岐阜 関市	
392	山崎 桐奈	兵庫	28H07-5005	松	防	3	430	217	213	1/10	県室内大会	兵庫 神戸市	
392	横田 ひかる	山口	35H01-5003	周	大	1	430	210	220	1/17	山口県室内選手権	山口 周防大島町	
392	青野 希	香	36H01-5011	高	松	2	430	196	234	12/23	県インドア選手権大会	山口 高松市	
396	水野 真菜	秋田	05H02-5016	秋	田	1	429	208	221	12/23	鶴岡市インドア大会	山形 鶴岡市	
396	山下 真梨菜	岡山	21H05-5002	松	工	3	429	196	233	1/30	東海インドア大会	静岡 浜松市	
396	垣内 麻衣	和歌山	19H02-5003	松	工	2	429	222	207	2/14	県室内選手権	石川 能登町	
396	近藤 清香	香	22H24-5003	安	金	2	429	208	221	1/31	第2回高等学校ネットワーク大会	静岡 浜松市	
400	小澤 由希	埼玉	11H05-5005	日	共	2	428	211	217	12/20	第9回高校部インドア大会	埼玉 宮代町	

女子 インドア

女子 インドア (18m W) 旧年度成績

順位	氏名	都道府県	登録番号	学校名	学年	合計	18m	18m	月/日	試合名	会場
400	中殿 澤奈	山口	35H03-5002	聖光	3	428	212	216	1/10	県高校室内	山口/周防大島町
402	大胡 美央	東京	13H07-5001	立山	3	427	210	217	12/23	第5回多摩スズメ杯国立インドア	東京/国立市
402	渡邊 紫乃	静岡	21H09-5002	松北	2	427	226	201	1/30	東海インドア	静岡/浜松市
402	岡本 典子	静岡	21H09-5003	松北	2	427	235	192	1/30	東海インドア	静岡/浜松市
405	古山 大空	兵庫	28H06-5005	川取学商	3	426	203	223	11/29	ノジギク室内	兵庫/神戸市
405	川部 優花	兵庫	31H04-5004	川取学商	2	426	196	230	12/13	第32回鳥取県室内選手権	兵庫/米子市
407	佐藤 萌子	山形	06H08-5011	取部	1	425	215	210	2/11	斎藤杯	山形/酒田市
408	田橋 怜奈	埼玉	11H02-5001	豊島	2	424	172	252	12/20	第9回高校部インドア大会	埼玉/宮代町
408	大澤 聖由	埼玉	11H05-5004	春日部	2	424	198	226	12/20	第9回高校部インドア大会	埼玉/宮代町
410	川村 良香	青森	02H07-5009	日部	2	423	224	199	12/20	第2回室内大会	青森/五戸町
410	今井 菜月	群馬	10H01-5013	沼田	1	423	234	189	12/20	第2回室内競技会	群馬/前橋市
410	野中 由佳	大阪	27H18-5010	阪南	1	423	232	191	1/31	第2回高等学校ネットワークインドア大会	大阪/門真市
413	原田 優	大阪	21H20-5002	堺	3	422	214	208	1/30	東海インドア	静岡/浜松市
413	則行 美生	群馬	34H06-5009	馬場	1	422	197	225	1/31	高校ネットワーク	大阪/門真市
415	嶽川 紗輝	群馬	10H06-5005	海館	2	421	211	210	12/20	第2回室内競技会	群馬/前橋市
415	西口 万紀子	香川	36H01-5015	高松	1	421	207	214	12/23	県インドア選手権大会	香川/高松市
415	赤松 真希	香川	36H06-5007	高松	1	421	217	204	1/10	中日オープンインドア大会	愛知/豊田市
418	野呂 梨沙子	香川	03H03-5007	高松	1	420	215	205	11/13	東北高校選抜大会	福島/三春町
418	佐藤 莉香	山形	06H04-5007	鶴岡	1	420	200	220	1/24	県インドア	山形/鶴岡市
418	豊田 梨沙	東京	13H29-5012	京学院大	2	420	201	219	12/19-20	東京都室内選手権	東京/足立区
422	杉山 遥	山口	35H06-5001	高西	2	420	178	242	1/10	山口県高校室内	山口/周防大島町
428	今井 裕子	山口	10H08-5018	高西	1	419	208	211	1/24	第3回室内大会	群馬/前橋市
423	古守 千咲	山形	30H06-5004	鶴岡	2	418	213	205	12/20	第11回全関西室内	大阪/岸和田市
423	古守 千咲	山形	06H04-5004	鶴岡	2	417	201	216	2/11	斎藤杯	山形/酒田市
424	福田 和世	山形	21H07-5004	鶴岡	2	417	195	222	1/30	東海インドア	静岡/浜松市
424	山岸 亜矢子	山形	21H16-5001	鶴岡	3	417	202	215	1/30	東海インドア	静岡/浜松市
427	佐藤 優美	秋田	05H02-5013	秋田	1	416	204	212	12/23	鶴岡市インドア大会	山形/鶴岡市
427	窪田 朝美	秋田	24H01-5007	秋田	2	416	192	224	12/12	岐阜県インドア記録会	岐阜/関市
429	米田 紗織	青森	02H07-5007	青森	2	415	214	201	11/14	東北高校選抜大会	青森/五戸町
429	内川 杏美	山形	25H12-5009	賀茂	2	415	194	221	2/7	インドア選手権大会	滋賀/愛荘町
429	山田 紗奈	山形	30H06-5001	草津	3	415	223	192	12/20	第11回全関西室内	大阪/岸和田市
432	宮澤 なるみ	群馬	10H01-5011	馬場	2	414	193	221	12/20	第2回室内競技会	群馬/前橋市
432	川畑 玲奈	大阪	27H04-5002	田尻	2	414	212	202	1/30	第6回なみはやインドア大会	大阪/門真市
432	服巻 有美	佐賀	41H01-5003	高志	3	414	197	217	1/31	平成21年度第2回世田谷高等学校体育連盟	佐賀/唐津市
435	工藤 早恵	青森	02H08-5016	青森	1	413	196	217	12/20	第2回室内大会	青森/五戸町
435	横田 有紀	兵庫	28H05-5015	野	1	413	203	210	1/9	県室内	兵庫/神戸市
435	金井 琴音	兵庫	28H12-5002	野	2	413	223	190	11/29	ノジギク室内	兵庫/神戸市
435	田所 愛絵	兵庫	28H04-5012	野	1	413	209	204	1/9	県室内	兵庫/神戸市
435	村岡 優	山口	35H05-5008	布施	2	413	211	202	1/10	県室内オープン	山口/周防大島町
440	新沼 美由紀	山口	03H03-5004	布施	2	412	195	217	11/13	東北高校選抜大会	福島/三春町
440	藤本 朱子	宮城	04H02-5003	田尻	1	412	184	228	1/31	平成21年度全日本学生選手権大会	宮城/登米市
440	松島 愛実	山形	21H10-5001	松湖	3	412	167	245	1/30	東海インドア	静岡/浜松市
440	松島 万佑子	山形	21H09-5008	松湖	2	412	211	201	1/30	東海インドア	静岡/浜松市
444	東條 彩香	兵庫	27H15-5001	立高	2	411	198	213	1/31	第2回高等学校ネットワークインドア大会	大阪/門真市
444	藤田 彩香	兵庫	28H08-5016	立高	1	411	170	241	11/29	ノジギク室内	兵庫/神戸市
444	宮上 華奈	高知	39H04-5001	高知	1	411	192	219	1/31	四国地区インドア大会	徳島/鳴門市
447	後藤 桃子	高知	09H01-5001	高知	3	410	221	189	2/7	スターカップ	那珂川町
447	室野 瑞季	高知	09H03-5003	高知	1	410	215	195	12/20	インドア記録会	栃木/那珂川町
449	関 友里江	山形	10H01-5017	馬場	1	409	207	202	2/14	第4回室内競技会	群馬/前橋市
450	中村 綾花	山口	13H29-5016	文京学院大	1	408	210	198	12/19-20	東京都室内選手権	東京/足立区
451	高橋 智美	山口	35H07-5005	文京学院大	2	407	181	226	2/7	県室内オープン	山口/周防大島町
452	岡村 彩香	山形	11H04-5001	新井	3	406	184	222	12/20	第9回高校部インドア大会	埼玉/宮代町
453	浦田 喜子	兵庫	28H08-5005	甲南	2	403	206	197	11/29	ノジギク室内	兵庫/神戸市
453	今津 果林	山口	35H05-5006	布施	3	403	223	180	1/10	県室内オープン	山口/周防大島町
455	秋山 梨絵	兵庫	28H11-5005	姫路	2	402	182	220	1/31	かとう室内	兵庫/加東市
455	西村 咲紀	兵庫	28H08-5008	南	2	402	234	168	11/29	ノジギク室内	兵庫/神戸市
457	角本 有佳	富山	18H02-5003	津	3	401	184	217	11/15	富山県インドアアーチery大会	富山/黒部市
457	波辺 安梨	和歌山	30H06-5005	魚津	2	401	190	211	1/18	第1回全関西キャッチボール大会	大阪/門真市
457	角野 奈央	大阪	27H09-5012	帝塚山	1	401	203	198	1/31	第2回高等学校ネットワークインドア大会	大阪/門真市
457	馬場 茜	山口	35H03-5003	聖光	1	401	196	205	1/10	県高校室内	山口/周防大島町
461	中野 渡真利那	山形	02H14-5005	聖光	3	400	183	217	12/20	第2回室内大会	青森/五戸町
461	館 真奈美	青森	13H29-5015	文京学院大	1	400	190	190	12/19-20	東京都室内選手権	東京/足立区
461	寺木 瞳	大阪	27H05-5005	関西大	1	400	184	216	1/30	第6回なみはやインドア大会	大阪/門真市
464	梅垣 綾子	山形	11H02-5002	豊島	2	399	168	231	12/20	第9回高校部インドア大会	埼玉/宮代町
464	藤井 優里	山口	35H07-5009	豊島	2	399	202	197	1/10	県高校室内	山口/周防大島町
464	江上 綾歌	山形	38H01-5002	山	2	399	199	200	2/14	松山インドア	愛媛/松山市
467	鈴木 友梨	群馬	10H01-5008	沼田	2	398	191	207	2/14	第4回室内競技会	群馬/前橋市
467	田中 小雪	山形	11H04-5008	沼田	2	398	176	222	12/20	第9回高校部インドア大会	埼玉/宮代町
469	野村 麗	青森	02H10-5005	青森	2	397	195	202	12/20	第2回室内大会	青森/五戸町
469	樋口 郁子	兵庫	28H12-5005	青森	2	397	175	222	1/31	かとう室内	兵庫/加東市
471	村上 樹里	福島	07H01-5012	田尻	1	396	202	194	1/16	平成21年度全日本学生選手権大会	福島/福島市
471	神山 美奈子	山形	09H09-5002	鹿沼	1	396	208	188	12/20	インドア記録会	栃木/那珂川町
471	高津 葉瑠夏	長崎	17H02-5001	野	2	396	209	187	2/7	長野県室内	長野/坂城町
474	青木 美菜	兵庫	32H01-5003	長松	3	395	214	181	1/24	県インドア	島根/出雲市
475	戸谷 美菜	兵庫	28H07-5015	松	1	394	195	199	1/31	かとう室内	兵庫/加東市
476	大澤 美奈子	青森	02H10-5006	青森	2	393	182	211	1/5	県高校室内	青森/青森市
476	小林 千菜美	青森	16H11-5007	青森	2	393	201	192	12/20	A N 杯室内	新潟/新潟市
476	大木 美香	東京	13H29-5011	京学院大	2	393	200	193	12/19-20	東京都室内選手権	東京/足立区
476	山下 裕美	静岡	21H10-5002	浜湖	3	393	202	191	1/30	東海インドア	静岡/浜松市
476	庄司 有希	群馬	28H08-5015	甲南	1	393	177	216	1/31	かとう室内	兵庫/加東市
481	小林 舞	山形	09H01-5007	馬場	1	392	195	197	1/17	インドア選手権	栃木/那珂川町
481	富山 春香	山形	10H01-5019	沼田	1	392	227	165	12/20	第2回室内競技会	群馬/前橋市
483	武者 花奈	東海	13H21-5008	立	1	391	208	183	12/19-20	東京都室内選手権	東京/足立区
484	山下 友理	滋賀	25H10-5002	都虎	2	390	170	220	2/7	インドア選手権大会	滋賀/愛荘町
485	深海 千尋	新潟	16H11-5008	田	2	389	200	189	12/20	A N 杯室内	新潟/新潟市
486	鈴木 みなみ	新潟	27H09-5008	古	1	388	197	191	1/31	第2回高等学校ネットワークインドア大会	大阪/門真市
487	長部 美咲	新潟	16H11-5016	田	1	387	202	185	12/20	A N 杯室内	新潟/新潟市
487	藤田 麻実	新潟	36H02-5010	音	1	387	199	188	1/10	中日オープンインドア大会	愛知/豊田市
489	竹森 美穂	新潟	21H09-5006	北	2	386	200	186	1/30	東海インドア	静岡/浜松市
490	梶本 菜那	群馬	10H06-5011	林	1	385	201	184	1/31	県室内選手権	群馬/前橋市
490	村上 美紀	静岡	21H20-5003	原	3	385	207	178	1/30	東海インドア	静岡/浜松市
490	上田 恵	大阪	27H13-5001	山	2	385	181	204	1/31	第2回高等学校ネットワークインドア大会	大阪/門真市
490	瀧野 裕子	兵庫	28H12-5003	野	2	385	197	188	1/31	かとう室内	兵庫/加東市
494	加藤 愛理	新潟	16H02-5005	和	2	384	194	190	11/22	北信越室内	新潟/新潟市
495	今泉 春菜	青森	02H02-5003	弘	2	383	198	185	1/5	県高校室内	青森/青森市
495	桂川 育実	群馬	10H06-5006	前	2	383	190	193	1/31	県室内選手権	群馬/前橋市
497	渡辺 華奈	福島	07H02-5014	田	2	382	193	189	1/16	平成21年度全日本学生選手権大会	福島/福島市
497	渡辺 千尋	兵庫	28H09-500								

女子 インドア (18m W) 旧年度成績

順位	氏名	都道府県	登録番号	学校名	学年	合計	18m	18m	月/日	試合名	会場
501	松田 彩花	北海道	01H13-5006	札幌 啓成	2	376	178	198	1/31	北海道高校記録会(インドア)	北海道/札幌市
502	得永 美月	愛知	22H07-5002	東 松	2	375	208	167	1/9	中日オープンインドア	愛知/豊田市
502	吉峰 さやか	香川	36H05-5010	高 田	1	375	188	187	1/17	源平杯インドア大会	香川/高松市
504	小野里 麗夢	群馬	10H01-5018	沼 田 女	1	374	204	170	12/20	第2回室内競技大会	群馬/前橋市
505	赤澤 ひかる	大阪	27H09-5007	帝 塚 山 学	1	373	181	192	1/31	第2回高等学校女子インドア大会	大阪/門真市
506	後藤 厚美	福島	07H02-5003	福 島	1	372	202	170	12/20	平成21年度第二回福島県女子ソフトボール大会	福島/福島市
506	種田 愛未	兵庫	28H07-5014	福 松	1	372	193	179	1/31	かとう室内大会	兵庫/加東市
508	大橋 綾香	新潟	16H11-5009	吉 藤	1	371	176	195	12/20	A N 杯 室内大会	新潟/新潟市
509	島谷 莉衣乃	青森	02H10-5010	青 森 中 央	1	370	197	173	1/5	県高校室内大会	青森/青森市
509	阿部 麻莉奈	岩手	03H02-5021	盛 岡 白 合 学 園	2	370	197	173	11/7	県高校室内大会	岩手/滝沢村
509	有馬 沙紀	東京	28H13-5004	須 磨 学 園	1	370	160	210	1/9	県室内大会	神戶市
512	上川 藍	東京	13H21-5006	須 磨 学 園	1	367	190	177	12/19~20	東京都室内選手権大会	東京/足立区
512	白木 綾乃	東海	21H05-5003	都 立 工 業 学 校	2	367	187	180	1/30	東海インドア大会	静岡/浜松市
512	飯塚 亜里沙	兵庫	28H04-5003	都 立 工 業 学 校	2	367	183	184	1/9	県室内大会	兵庫/神戸市
515	山口 真衣	群馬	10H06-5010	林 女	2	366	172	194	12/20	第2回室内競技大会	群馬/前橋市
515	河村 美佳子	兵庫	28H10-5003	舞 子 子	1	366	199	167	1/9	県室内大会	兵庫/神戸市
517	大場 梨子	秋田	05H02-5008	秋 田 南	1	365	195	170	12/23	鶴岡市インドア大会	山形/鶴岡市
517	佐藤 絵里子	秋田	05H02-5005	秋 田 南	2	365	183	182	12/23	鶴岡市インドア大会	山形/鶴岡市
517	渡辺 由依	新潟	16H11-5015	吉 滝 川 第 二	1	365	158	207	12/20	A N 杯 室内大会	新潟/新潟市
517	黒川 美帆	新潟	28H14-5001	川 第 二	1	365	185	180	11/29	ノジキク室内大会	新潟/神戶市
517	小林 紗由美	兵庫	28H11-5014	姫 路 志 東	1	365	142	223	1/31	かとう室内大会	兵庫/加東市
522	古賀 枝利佳	佐賀	41H01-5011	志 高 天	2	364	143	221	1/31	第31回九州インドア大会	佐賀/佐賀市
523	鈴木 舞	山形	06H02-5003	真 学 園	2	363	187	176	1/24	県インドア大会	山形/鶴岡市
524	中野 渡彩香	青森	02H14-5006	森 高 天	1	362	172	190	10/18	第1回室内大会	青森/五戸町
524	茂原 梨可	群馬	10H08-5026	高 崎 前 大 附 東	2	362	225	137	1/24	第3回室内競技大会	群馬/前橋市
524	高瀬 葵	静岡	21H10-5006	浜 松 湖	2	362	174	188	1/30	東海インドア大会	静岡/浜松市
524	金見 類	静岡	02H14-5004	浜 松 湖	1	361	187	174	12/20	第2回室内大会	静岡/五戸町
528	浜野 優季	兵庫	28H07-5011	七 松 秋	2	360	197	163	1/9	県室内大会	兵庫/神戸市
529	佐野 咲希	秋田	05H02-5009	七 松 秋	1	359	181	178	12/23	鶴岡市インドア大会	山形/鶴岡市
529	の場 由未	秋田	33H06-5003	山 一	2	359	177	182	12/20	倉敷市インドア大会	岡山/倉敷市
531	杉本 愛	秋田	05H02-5012	山 一	1	356	186	170	12/23	鶴岡市インドア大会	山形/鶴岡市
532	木村 麻美子	秋田	05H02-5017	山 一	1	355	186	169	12/23	鶴岡市インドア大会	山形/鶴岡市
532	高橋 里沙	新潟	16H11-5017	秋 田 南	1	355	177	178	12/20	A N 杯 室内大会	新潟/新潟市
534	大川 美緒	東京	13H29-5010	文 京 学 院 大 女 子	2	353	182	171	12/19~20	東京都室内選手権大会	東京/足立区
534	獅子 裕代	滋賀	25H13-5002	八 六 日 市 南	2	353	177	176	2/7	インドア選手権大会	滋賀/愛荘町
536	石川 静香	兵庫	02H17-5004	六 星 野 中	1	352	177	175	1/31	第3回室内大会	兵庫/那珂川町
536	松川 すみれ	兵庫	28H05-5010	六 星 野 中	1	352	182	170	1/9	県室内大会	兵庫/神戸市
536	投石 美芽瑠	兵庫	28H12-5009	六 星 野 中	1	352	191	161	1/9	県室内大会	兵庫/神戸市
536	丹羽 博美	香川	36H06-5008	香 川 中 央	1	352	178	174	1/17	源平杯インドア大会	香川/高松市
536	秋山 美美	香川	36H02-5008	香 川 中 央	2	352	178	174	12/23	県インドア選手権大会	香川/高松市
541	吉原 加奈子	新潟	16H11-5011	吉 高 天	1	351	183	168	12/20	A N 杯 室内大会	新潟/新潟市
542	加藤 彩子	香川	36H01-5018	高 松 西	1	350	195	155	12/23	県インドア選手権大会	香川/高松市
543	寺岡 美乃里	高知	39H04-5005	高 知 農 業	1	349	179	170	1/31	四国地区インドア大会	徳島/鳴門市
544	阿久津 香織	栃木	09H06-5009	高 鹿 沼 女	1	347	155	192	12/20	インドア記録大会	栃木/那珂川町
544	鈴木 葵	馬場	10H06-5014	館 林 路	1	347	194	153	1/31	県室内大会	群馬/前橋市
546	藤本 かつり	兵庫	28H11-5016	姫 路 東	1	346	160	186	1/31	かとう室内大会	兵庫/加東市
547	西依 麻衣	兵庫	09H01-5008	姫 路 東	1	345	163	182	1/17	インドア選手権大会	兵庫/那珂川町
547	宇佐 美善奈	新潟	16H11-5012	吉 高 天	1	345	153	192	12/20	A N 杯 室内大会	新潟/新潟市
549	福田 桃子	岩手	03H02-5016	盛 岡 白 合 学 園	1	344	181	163	11/7	県高校室内大会	岩手/滝沢村
549	藤原 由紀	岩手	03H02-5017	盛 岡 白 合 学 園	1	344	188	156	11/7	県高校室内大会	岩手/滝沢村
551	松下 友理絵	兵庫	28H05-5011	星 陵	1	342	175	167	1/9	県室内大会	兵庫/神戸市
552	上田 京佳	兵庫	28H05-5008	星 陵	1	341	215	126	11/29	ノジキク室内大会	兵庫/神戸市
553	広瀬 のどか	兵庫	28H08-5009	南 女 子	2	340	137	203	11/29	ノジキク室内大会	兵庫/神戸市
554	朝倉 麻琳	福島	07H02-5004	福 住 大	1	338	159	179	12/20	平成21年度第二回福島県女子ソフトボール大会	福島/福島市
555	三浦 早央	岐阜	03H03-5008	福 住 大	1	337	176	161	11/7	県高校室内大会	岐阜/滝沢村
555	花村 美咲	岐阜	24H03-5009	福 住 大	1	337	183	154	12/13	岐阜県インドア記録会IV	岐阜/関市
557	松本 侑依	大阪	27H03-5001	大 常 翔 学 園	2	336	166	170	1/30	第6回なみはやインドア大会	大阪/門真市
557	島田 菜月	鳥取	31H06-5011	米 子 南	1	336	151	185	12/13	第32回鳥取県女子ソフトボール大会	鳥取/米子市
557	上岡 明日香	高知	39H03-5005	梅 原 南	2	336	171	165	1/31	四国地区インドア大会	徳島/鳴門市
560	穂坂 望	埼玉	11H05-5006	日 部 共 栄	2	335	183	152	12/20	第9回高校部インドア大会	埼玉/宮代町
560	瀬藤 美の里	山形	33H01-5001	山 理 大 附	2	335	180	155	1/31	日生インドア大会	岡山/日生市
562	前川 莉花	大阪	27H04-5004	阪 立 女 子	2	329	154	175	1/30	第6回なみはやインドア大会	大阪/門真市
563	羽柴 莉香	東京	13H07-5009	大 都 立 女 子	1	328	175	153	12/19~20	東京都室内選手権大会	東京/足立区
564	中村 美咲	青森	02H01-5007	本 木 農 業 大	1	326	155	171	12/20	第2回室内大会	青森/五戸町
564	剣崎 育子	北海道	01H13-5010	札幌 啓成	2	326	205	121	1/31	北海道高校記録会(インドア)	北海道/札幌市
566	佐藤 玲菜	岡山	33H01-5003	岡 山 理 大 附	2	325	141	184	1/17	理事長盾インドア大会	岡山/岡山市
567	高舘 恵里奈	北海道	01H13-5009	札幌 啓成	2	322	167	155	1/31	北海道高校記録会(インドア)	北海道/札幌市
568	尾中 亜佑美	山口	35H06-5009	西 京 京	2	321	162	159	1/10	山口県高校室内大会	山口/周防大島町
569	中島 雅菜	山口	28H09-5005	山 手 女 子	2	320	153	167	1/9	県室内大会	山口/神戸市
570	藤井 美優	山口	35H07-5008	山 手 女 子	2	319	147	172	2/7	県室内オープン大会	山口/周防大島町
571	新井 楓奈	岩手	03H02-5020	盛 岡 白 合 学 園	1	318	158	160	11/7	県高校室内大会	岩手/滝沢村
572	森崎 美優	岐阜	02H06-5007	名 久 井 農 業	1	309	159	150	12/20	第2回室内大会	青森/五戸町
572	垣内 結衣	石川	19H02-5005	金 沢 向 陽	1	309	155	154	12/20	県納射大会	石川/金沢市
572	木下 智絵	兵庫	28H04-5011	琴 塚	1	309	159	150	1/9	県室内大会	兵庫/神戸市
575	戸政 里香子	大阪	27H10-5002	星 翔	2	308	169	139	1/30	第6回なみはやインドア大会	大阪/門真市
576	岡野 桃菜	広島	34H06-5010	海 田	2	306	170	136	1/17	広島県室内大会	広島/広島市
576	浦嶋 晶子	鳥取	31H03-5003	吉 田 東	1	306	148	158	12/13	第32回鳥取県室内選手権大会	鳥取/米子市
578	小倉 桃子	栃木	09H06-5005	倉 鹿 東	2	305	173	132	12/20	インドア記録大会	栃木/那珂川町
578	伊藤 綾	岡山	21H10-5005	松 湖	2	305	155	150	1/30	東海インドア大会	静岡/浜松市
580	西村 亜里沙	高知	39H03-5007	原 丘	2	304	161	143	1/31	四国地区インドア大会	徳島/鳴門市
581	若嶋 久美子	広島	34H20-5004	松 木 農 業 大	1	303	167	136	11/29	霜月室内大会	広島/広島市
582	廣納 麻美	兵庫	28H11-5011	姫 路 東	2	302	141	161	1/31	かとう室内大会	兵庫/加東市
583	安岡 理紗	兵庫	28H05-5012	星 陵	1	294	160	134	1/9	県室内大会	兵庫/神戸市
584	藤原 梨生	兵庫	28H14-5005	滝 川 第 二	1	291	126	165	1/9	県室内大会	兵庫/神戸市
585	山本 紗耶加	秋田	28H05-5014	星 陵 南	1	290	130	160	1/9	鶴岡市インドア大会	山形/鶴岡市
586	小野 杏子	秋田	05H02-5010	田 南	1	289	132	157	12/23	鶴岡市インドア大会	山形/鶴岡市
587	金野 悠子	青森	03H03-5006	住 住 弘	1	287	121	166	11/7	県高校室内大会	岩手/滝沢村
588	佐久 絢子	青森	02H02-5004	美 藤 崎	1	285	144	141	1/5	県高校室内大会	青森/青森市
589	下元 由惟	高松	39H03-5006	原 田	2	283	128	155	1/31	四国地区インドア大会	徳島/鳴門市
590	菅野 真子	岩手	03H03-5005	住 住 弘	1	281	165	116	11/7	県高校室内大会	岩手/滝沢村
591	石川 和奏	岩手	03H02-5015	盛 岡 白 合 学 園	1	277	146	131	11/7	県高校室内大会	岩手/滝沢村
592	青山 彩香	栃木	09H06-5008	鹿 沼 東	1	276	161	115	12/20	インドア記録大会	栃木/那珂川町
593	岡 ちなみ	香川	36H05-5008	高 松 東	1	274	145	129	12/23	県インドア選手権大会	香川/高松市
593	安部 沙有里	香川	36H05-5006	高 松 東	1	274	126	148	12/23	県インドア選手権大会	香川/高松市
595	高見 茜	北海道									

女子 インドア (18m W) 旧年度成績

順位	氏名	都道府県	登録番号	学校名	学年	合計	18m	18m	月/日	試合名	会場
601	頓所 澄香	新潟	16H11-5013	吉野 田	1	263	118	145	12/20	A N 杯 室内	新潟市
601	大武井 真帆	新潟	28H12-5001	野路 野	2	263	134	129	1/31	か と う 室 内	新潟市
601	平井 聖月	新潟	28H11-5015	倉倉 姫	1	263	111	152	1/31	か と う 室 内	新潟市
601	藤田 さくら	新潟	33H05-5003	敷 天	2	263	147	116	12/20	倉 敷 市 インドア	倉敷市
601	長尾 美くみ	新潟	31H06-5013	子 南	1	263	88	175	12/13	第32回県室内オープンアール選手権大会	新潟市
606	柴山 いづみ	新潟	07H02-5005	米福 所	1	257	106	151	11/22	平成21年度第一次新潟県室内アール選手権大会	新潟市
607	伊藤 麻由	新潟	11H04-5003	沢 中	3	254	126	128	12/20	第9回高校部インドア大会	新潟市
608	坪内 真優	新潟	25H10-5001	虎 邦	2	252	108	144	2/7	インドア選手権大会	新潟市
609	高橋 瀬奈	新潟	22H07-5001	東 邦	3	251	118	133	1/10	中日オープンインドア	新潟市
610	斉藤 佑子	新潟	02H10-5008	青 森	2	250	128	122	1/5	県 高 校 室 内 大 会	新潟市
610	上屋敷 智美	新潟	02H06-5005	久井 農	1	250	105	145	12/20	第2回室内大会	新潟市
612	池田 恵理奈	新潟	21H10-5004	浜三 湖	2	244	112	132	1/30	東 海 インドア	新潟市
613	井上 和	新潟	21H16-5003	山 東	2	240	101	139	1/30	東 海 インドア	新潟市
613	元塚 結惟	新潟	33H06-5001	山 一	2	240	114	126	12/20	倉 敷 市 インドア	新潟市
615	奈良 ひかり	新潟	02H02-5005	弘 藤	1	239	96	143	1/5	県 高 校 室 内 大 会	新潟市
616	山田 美奈	新潟	31H02-5003	弘 吉	2	233	94	139	12/13	第32回島取県室内選手権	新潟市
617	秋元 留美	新潟	02H02-5002	倉 弘	2	228	123	105	1/5	県 高 校 室 内 大 会	新潟市
618	伊藤 宏華	新潟	27H05-5003	関 西	1	224	94	130	1/30	第6回なみはやインドア大会	新潟市
619	笠松 万里江	新潟	27H09-5018	帝 塚	1	223	105	118	1/30	第6回なみはやインドア大会	新潟市
619	安達 美彩貴	新潟	32H01-5004	山 江	2	223	103	120	2/14	県 身 障 者 大 会	新潟市
619	辰己 晴香	北海道	01H13-5005	札幌 啓	2	223	108	115	1/31	北海道高校記録会(インドア)	新潟市
622	青木 花奈	北海道	25H03-5002	賀 森	3	222	222	0	1/17	滋 賀 県 インドア 大 会	新潟市
623	村上 七海	北海道	02H02-5007	森 弘	1	218	125	93	1/5	県 高 校 室 内 大 会	新潟市
624	大滝 光理	北海道	27H04-5001	阪 大	2	211	155	56	1/30	第6回なみはやインドア大会	新潟市
625	中野 愛香	北海道	28H05-5009	庫 大	1	205	114	91	1/9	県 室 内 大 会	新潟市
626	後藤 有稀	北海道	03H0305003	手 静	2	195	93	102	11/7	県 高 校 室 内 大 会	新潟市
627	山田 有稀	北海道	21H16-5002	静 岡	2	188	73	115	1/30	東 海 インドア	新潟市
628	上部 茜	北海道	03H03-5002	岩 手	2	181	67	114	11/7	県 高 校 室 内 大 会	新潟市
629	堀部 絵里加	北海道	27H04-5006	大 女	1	178	84	94	1/30	第6回なみはやインドア大会	新潟市
630	吉川 玲奈	北海道	01H13-5001	大 聖	3	177	52	125	1/31	北海道高校記録会(インドア)	新潟市
631	長谷部 陽子	北海道	24H01-5021	札幌 マ	1	158	39	119	2/7	岐阜県室内大会in関	新潟市
632	鈴木 寿紗	山形	06H08-5006	形 中	2	141	117	24	12/23	鶴 岡 インドア	新潟市
633	田村 綾	山形	11H04-5005	岡 所	3	126	62	64	12/20	第9回高校部インドア大会	新潟市
634	田近 成美	山形	27H04-5005	大 女	1	82	61	21	1/30	第6回なみはやインドア大会	新潟市
635	三上 彩織	山形	02H02-5006	森 大	1	78	27	51	1/5	県 高 校 室 内 大 会	新潟市
636	分島 悠	山形	27H05-5007	関 西	1	76	26	50	1/30	第6回なみはやインドア大会	新潟市

選手権大会 栄光の歩み

(第1～19回：1日制、第20回～：男女別2日制で実施)

回数	男・女	団 体 の 部	個 人 の 部
第1回大会('68.8.10.大阪府・東大阪グランド)			
男子		浜松興誠高(静岡) 1639.	稲川篤郎(浜松興誠高) 577.
女子		同志社高(京都) 1419.	布浦裕子(同志社高) 503.
第2回大会('69.8.10.静岡県・県営草薙運動場)			
男子		岸和田産業高(大阪) 1689.	下向辰法(岸和田産高) 573.
女子		同志社高(京都) 1470.	布浦裕子(同志社高) 529.
第3回大会('70.8.9.東京都・駒沢第一球技場)			
男子		岸和田産業高(大阪) 1606.	伊藤寿彦(岸和田産高) 601.
女子		同志社高(京都) 1505.	熊谷登美(同志社高) 527.
第4回大会('71.8.1.京都府・府立大グランド)			
男子		浜松工業高(静岡) 1622.	亀井孝(同志社高) 600.
女子		甲南女子高(兵庫) 1493.	井上典子(同志社高) 534.
第5回大会('72.8.4.神奈川県・三ッ沢球技場)			
男子		横浜高(神奈川) 1702.	角井和夫(広島工業高) 583.
女子		浜松北高(静岡) 1601.	辻紀子(甲南女子高) 552.
第6回大会('73.8.5.東京都・駒沢第一球技場)			
男子		愛知高(愛知) 1764.	鈴木優(静岡三ヶ日高) 621.
女子		同志社女子高(京都) 1553.	辻紀子(甲南女子高) 558.
第7回大会('74.8.3.滋賀県・県営彦根総合運動場)			
男子		同志社高(京都) 1707.	河内敏雄(同志社高) 600.
女子		同志社女子高(京都) 1644.	後藤有理子(同志社女高) 573.
第8回大会('75.8.3.愛知県・愛知学院大グランド)			
男子		大阪工業大高(大阪) 1753.	梅内秀和(八戸工大第二) 646.
女子		同志社高(京都) 1586.	小里頼子(札幌啓成高) 551.
第9回大会('76.8.1.北海道・札幌真駒内アイスアリーナ)			
男子		三本木農業高(青森) 1810.	市川松治(三本木農高) 633.
女子		富士見高(静岡) 1686.	佐野敦子(富士見高) 592.
第10回大会('77.7.31.宮城県・秋保森林スポーツ公園)			
男子		慶応義塾高(神奈川) 1817.	神野浩(慶応義塾高) 627.
女子		浜松商業高(静岡) 1724.	松永弘子(富士見高) 607.
第11回大会('78.7.27.青森県・十和田市陸上競技場)			
男子		愛知高(愛知) 1785.	山本博(横浜高) 639.
女子		三本木農業高(青森) 1641.	山内京子(浜松商業高) 570.
第12回大会('79.7.29.広島県・県営総合グランド)			
男子		浜松工業高(静岡) 1836.	山本博(横浜高) 630.
女子		山陽女子高(広島) 1641.	大道理枝(山陽女子高) 582.
第13回大会('80.8.3.滋賀県・秦荘町民スポーツセンター)			
男子		横浜高(神奈川) 1925.	山本博(横浜高) 670.
女子		千葉英和高(千葉) 1739.	大道理枝(山陽女子高) 618.
第14回大会('81.8.2.東京都・駒沢第二球技場)			
男子		名古屋電気高(愛知) 1888.	岐部恭史(大阪工大高) 640.
女子		大津商業高(滋賀) 1794.	名倉裕子(浜松工業高) 621.
第15回大会('82.8.1.群馬県・川場中学校グランド)			
男子		丹南高(福井) 1817.	薄井雅美(馬頭高) 625.
女子		富士見高(静岡) 1682.	平田さゆみ(札幌月寒高) 598.
第16回大会('83.8.7.奈良県・三宅健民運動場) ○雷雨の為、団体・個人共に63射迄の記録			
男子		馬頭高(栃木) 1650.	池田辰弥(慶応義塾高) 571.
女子		大津商業高(滋賀) 1587.	岩波ひろみ(大津商業高) 543.
第17回大会('84.8.5.鳥取県・東郷湖羽合臨海公園スポーツ広場)			
男子		米子北高(鳥取) 1904.	松田武文(米子北高) 643.
女子		札幌啓北商業高(北海道) 1816.	山本和美(札幌啓北商高) 620.
第18回大会('85.8.11.山梨県・敷島総合公園運動場)			
男子		米子北高(鳥取) 1889.	室伏優一郎(横浜高) 650.
女子		大津商業高(滋賀) 1789.	児玉晶子(米子北高) 648.
第19回大会('86.7.27.沖縄県・宜野湾市海浜公園多目的広場)			
男子		横浜高(神奈川) 1787.	蓮田秋二(東京学園高) 629.
女子		札幌啓北商業高(北海道) 1753.	中込恵子(甲府第一高) 612.
第20回大会('87.7.25～26.京都府・日吉胡麻総合運動広場)			
男子		三本木農業高(青森) 1876.	鎌田芳彰(幕別高) 643.
女子		折尾高(福岡) 1775.	大城春野(宜野湾高) 611.
第21回大会('88.7.26～27.北海道・旭川市)			
男子		北大津高(滋賀) 1883.	吉田賢(甲府第一高) 657.
女子		折尾高(福岡) 1881.	岩山美保(折尾高) 635.

第22回大会（'89.7.26～27.福岡県・北九州市）					
男子	柏陵高（福岡）	1685.	山本敦（永谷高）	603.	
女子	旭川北高（北海道）	1802.	鈴木知子（桜丘高）	634.	
第23回大会（'90.7.27～28.石川県・柳田村）					
男子	柏陵高（福岡）	1917.	宮永雅史（柏陵高）	657.	
女子	折尾高（福岡）	1796.	森本淳子（同志社高）	626.	
第24回大会（'91.7.27～28.山形県・鶴岡市）					
男子	同志社高（京都）	1813.	藤原悟（広島工業高）	630.	
女子	折尾高（福岡）	1681.	岡野善恵（甲南女子高）	578.	
第25回大会（'92.7.26～28.香川県・財田・仲南町）					
男子	横浜高校（神奈川）	1880.	木村正純（横浜高校）	650.	
女子	横浜学園（神奈川）	1828.	川上祐佳里（柏陵）	639.	
平成5年度全国高等学校総合体育大会 第26回大会（'93.8.1～4.栃木県・馬頭町）					
男子	横浜（神奈川）	234.	木村正純（横浜）	656.	
女子	大分東明高（大分）	205.	山岡麗子（横浜学園）	629.	
平成6年度全国高等学校総合体育大会 第27回大会（'94.8.6～8.富山県・宇奈月町）					
男子	柏陵（福岡）	244.	桜井隼（東京工業）	654.	
女子	甲南女子（兵庫）	218.	河崎由加里（山陽女子高）	639.	
平成7年度全国高等学校総合体育大会 第28回大会（'95.8.2～4.広島県・広島市）					
男子	愛産大三河（愛知）	221.	村越永人（田村高）	669.	
女子	山陽女子（広島）	207.	富島優（甲南女子高）	643.	
平成8年度全国高等学校総合体育大会 第29回大会（'96.8.2～5.山梨県・竜王町）					
男子	大分東明（大分）	222.	山県朝太郎（富士見）	102.	
女子	菟道高（京都）	218.	大津留由香（大分東明）	79.	
平成9年度全国高等学校総合体育大会 第30回大会（'97.8.4～8.京都府・日吉町）					
男子	東海大二（熊本）	224.	藤原真也（横浜）	105.	
女子	氷川（熊本）	196.	勝俣比呂美（小田原城内）	99.	
平成10年度全国高等学校総合体育大会 第31回大会（'98.8.8～11.香川県・丸亀市）					
男子	愛産大三河（愛知）	221.	加藤桂規（愛産大三河）	100.	
女子	鳥取商業（鳥取）	183.	梅田舞（氷川）	104.	
平成11年度全国高等学校総合体育大会 第32回大会（'99.8.2～5.岩手県・松尾村）					
男子	奈良良高（奈良）	224.	青山哲也（愛産大三河）	105.	
女子	菟道高校（京都）	205.	松下紗耶末（明星）	103.	
平成12年度全国高等学校総合体育大会 第33回大会（'00.8.9～12.岐阜県・高山市）					
男子	高志館高校（佐賀）	221.	林毅幸（甲南）	105.	
女子	氷川高校（熊本）	224.	木津絵里奈（慶応女子）	95.	
平成13年度全国高等学校総合体育大会 第34回大会（'01.8.3～6.熊本県・菊陽町）					
男子	菟道高校（京都）	231.	本山隆道（高志館）	108.	
女子	大宮開成高校（埼玉）	224.	大塚妙子（清水ヶ丘）	100.	
平成14年度全国高等学校総合体育大会 第35回大会（'02.8.9～12.茨城県・波崎町）					
男子	北大津高校（滋賀）	227.	天野良太（大分東明）	104.	
女子	氷川高校（熊本）	224.	平野愛弥（氷川）	87.	
平成15年度全国高等学校総合体育大会 第36回大会（'03.7.29～1.長崎県・諫早市）					
男子	千葉黎明高校（千葉）	228.	菊地栄樹（広島工業）	109.	
女子	大分東明高校（大分）	220.	柴尾かなえ（大分東明）	98.	
平成16年度全国高等学校総合体育大会 第37回大会（'04.8.3～6.山口県東和町）					
男子	大村工業高校（長崎）	211.	辻野希志章（貴志川）	105.	
女子	宮代高校（埼玉）	191.	南知里（草津東）	102.	
平成17年度全国高等学校総合体育大会 第38回大会（'05.8.8～11.千葉県・船橋市）					
男子	東海大相模高校（神奈川）	244.	小野剛輝（折尾）	107.	
女子	和歌山高校（和歌山）	218.	佐藤綾（横手城南）	97.	
平成18年度全国高等学校総合体育大会 第39回大会（'06.8.4～7.奈良県・橿原市）					
男子	菟道高校（京都）	234.	松尾政博（大村工業）	105.	
女子	愛産大三河（愛知）	220.	蓑田可菜子（岸和田産業）	95.	
平成19年度全国高等学校総合体育大会 第40回大会（'07.8.8～11.佐賀県・多久市）					
男子	大分東明（大分）	194.	坂野太一（愛産大三河）	109.	
女子	高志館（佐賀）	171.	凶師未希絵（山陽女学園）	99.	
平成20年度全国高等学校総合体育大会 第41回大会（'08.7.28～31.埼玉県・宮代町）					
男子	高崎商大附属高校（群馬）	201.	渡邊裕樹（大村工業）	92.	
女子	甲南女子高校（兵庫）	199.	岡本章子（近代付属）	95.	
平成21年度全国高等学校総合体育大会 第42回大会（'09.8.4～6.滋賀県・大津市）					
男子	大村工業高校（長崎）	204.	坂野雄太（愛産大三河）	99.	
女子	米子南高校（鳥取）	185.	井戸本恵莉紗（菟道）	101.	
平成22年度全国高等学校総合体育大会 第43回大会（'10.8.1～4.沖縄県・宜野湾市）					
男子	大村工業高校（長崎）	204.	石丸雄士（大村工業）	103.	
女子	三本木農業高校（青森）	191.	林美月（上田）	99.	

選抜大会 栄光の歩み

男子の部

回数	選手名	学校名	TOTAL	90m70m50m30m	期 日	開 催 地
1	河合徳之	浜松工	1199	246・309・306・338	83・3・25-27	愛知・森林公園
2	角田信一	馬頭	1154	259・277・294・324	84・3・25-27	静岡・富士市
3	松田武文	米子北	1131	208・288・301・334	85・3・25-27	滋賀・秦荘町
4	田中喜美男	横浜	1198	265・300・294・339	86・3・25-27	福井・芦原町
5	秋田和則	馬頭	1127	234・269・307・317	87・3・25-27	東京・駒沢公園
6	荒金利別	米子北	1164	237・282・318・327	88・3・25-27	大阪・久米田高
7	於久直人	北大津	1250	273・319・315・343	89・3・25-27	神奈川・横浜高
8	赤井雅宏	北大津	1200	252・307・306・335	90・3・25-27	兵庫・神戸市
9	田中勝美	横浜	1214	277・321・291・322	91・3・26-28	愛知・愛学院大
10	厚海善栄	田村	1216	259・316・307・334	92・3・25-27	京都・山城総合
11	木村正純	横浜	1232	249・312・326・345	93・3・25-27	静岡・草薙
12	園田孝史	横浜	1282	292・322・322・346	94・3・27-28	滋賀・長浜市
13	松田浩行	柏陵	1288	296・322・322・348	95・3・26-28	滋賀・長浜市
14	高松大輔	三重	1238	264・309・323・342	96・3・26-28	滋賀・長浜市
15	牧山雅文	佐賀厳木	1131	214・278・298・341	97・3・26-28	茨城・波崎町
16	伊藤進一	愛産大三河	1239	272・317・322・328	98・3・26-28	静岡・掛川市
17	青山哲也	愛産大三河	1266	279・318・325・344	99・3・26-28	静岡・掛川市
18	小泉直也	水戸桜ノ牧	1192	259・292・308・333	00・3・26-28	静岡・掛川市
19	高木裕太	柏陵	1166	215・285・320・346	01・3・26-28	静岡・掛川市
20	島村健一	大宮開成	1255	276・307・327・345	02・3・26-28	静岡・掛川市
21	永田雅也	東海大翔洋	1243	274・311・317・341	03・3・26-28	静岡・掛川市
22	松本彰平	可部	1245	282・309・314・340	04・3・26-28	静岡・掛川市
23	大野貴慎	大分東明	1227	280・303・313・331	05・3・26-28	静岡・掛川市
24	小林史弥	広島工業	1258	276・315・327・340	06・3・26-28	静岡・掛川市
25	坂野太一	愛産大三河	1289	296・323・321・349	07・3・26-28	静岡・掛川市
26	五月女裕樹	東海大相模	1231	282・310・303・336	08・3・26-28	静岡・掛川市
27	佐藤博乙	NIT駒場	1219	261・295・314・349	09・3・26-28	静岡・掛川市
28	塩本悠介	大村工業	1255	283・311・316・345	10. 3. 26-28	静岡・掛川市

女子の部

回数	選手名	学校名	TOTAL	70m60m50m30m	期 日	開 催 地
1	上鹿渡 由美	北海道清水	1183	285・303・270・325	83・3・25-27	愛知・森林公園
2	田中志律	千葉英和	1124	257・268・274・325	84・3・25-27	静岡・高士市
3	藤本正美	大津商業	1195	265・299・296・335	85・3・25-27	滋賀・案莊町
4	大城春野	宜野湾	1153	276・286・272・319	86・3・25-27	福井・芦原町
5	松宮真由美	丹南	1207	283・299・306・319	87・3・25-27	東京・駒沢公園
6	近藤真弓	信愛学園	1216	287・312・292・325	88・3・25-27	大阪・久米田高
7	小山美代子	兔道	1237	291・314・304・328	89・3・25-27	神奈川・横浜高
8	高木祐子	富士見	1177	263・289・305・320	90・3・25-27	兵庫・神戸市
9	谷口和子	折尾	1214	288・316・280・330	91・3・26-28	愛知・愛学院大
10	大内愛	山陽女子	1215	294・304・293・324	92・3・25-27	京都・山城総合
11	山岡麗子	横浜学園	1235	293・313・295・334	93・3・25-27	静岡・草薙
12	今福織江	大分東明	1297	315・321・318・343	94・3・27-28	滋賀・長浜市
13	富島優	甲南女子	1271	292・319・318・342	95・3・26-28	滋賀・長浜市
14	田原雅代	岡崎東	1269	306・319・307・337	96・3・26-28	滋賀・長浜市
15	田口香奈子	東海大二	1208	261・303・307・337	97・3・26-28	茨城・波崎町
16	松下紗耶未	明星	1216	281・311・297・327	98・3・26-28	静岡・掛川市
17	渡辺万由美	甲南女子	1232	291・313・301・327	99・3・26-28	静岡・掛川市
18	橋本晃子	氷川	1219	280・289・316・334	00・3・26-28	静岡・掛川市
19	瀬川ゆかり	甲南女子	1239	280・313・306・340	01・3・26-28	静岡・掛川市
20	瀬川ゆかり	甲南女子	1244	296・315・299・334	02・3・26-28	静岡・掛川市
21	柴尾佳なえ	大分東明	1220	299・306・286・329	03・3・26-28	静岡・掛川市
22	安田聡美	札幌啓北商	1218	288・300・310・320	04・3・26-28	静岡・掛川市
23	坂井綾乃	大分東明	1219	306・288・290・335	05・3・26-28	静岡・掛川市
24	林享美	前橋	1238	299・311・303・325	06・3・26-28	静岡・掛川市
25	冨師未希絵	山陽女学園	1287	313・332・319・323	07・3・26-28	静岡・掛川市
26	冨師未希絵	山陽女学園	1281	328・323・309・321	08・3・26-28	静岡・掛川市
27	田中明日香	札幌啓北商	1229	284・307・307・331	09・3・26-28	静岡・掛川市
28	加藤綾乃	大分東明	1281	315・311・319・336	10. 3. 26-28	静岡・掛川市

選 拔 大 会 記 録

11回大会以前・15回大会以降（アウトドア）

男 子 の 部				
TOTAL	坂 野 太 一	1289 (296.323.321.349)	愛 産 大 三 河(愛知)	第25回大会
90m	白 井 辰 朗	301	甲 南 高 校(兵庫)	第25回大会
70m	坂 野 太 一	323	愛 産 大 三 河(愛知)	第25回大会
50m	岩 田 歩	330	吉 田 高 校(広島)	第28回大会
30m	阿 部 慧 史	351	大 分 高 校(大分)	第28回大会
女 子 の 部				
TOTAL	関 師 未 希 絵	1287 (313.332.319.323)	山 陽 女 学 園(広島)	第25回大会
70m	関 師 未 希 絵	328	山 陽 女 学 園(広島)	第26回大会
60m	関 師 未 希 絵	332	山 陽 女 学 園(広島)	第25回大会
50m	合 澤 さ や 香	320	大 分 東 明 高 校(大分)	第19回大会
30m	大 石 早 紀	345	相 良 高 校(静岡)	第27回大会

12回大会～14回大会（インドア）

男 子 の 部				
TOTAL	松 田 浩 行	1288 (296.322.322.348)	柏 陵 高 校(福岡)	第13回大会
90m	松 田 浩 行	296	柏 陵 高 校(福岡)	第13回大会
70m	園 田 孝 史	322	横 浜 高 校(神奈川)	第12回大会
50m	板 倉 幹 郎	322	三 浦 学 園 高 校(神奈川)	第12回大会
30m	松 田 浩 行	348	柏 陵 高 校(福岡)	第13回大会
女 子 の 部				
TOTAL	今 福 織 江	1297 (291.314.304.328)	大 分 東 明 高 校(大分)	第12回大会
70m	今 福 織 江	315	大 分 東 明 高 校(大分)	第12回大会
60m	小 出 美 沙 都	325	明 星 高 校(大分)	第12回大会
50m	今 福 織 江	318	大 分 東 明 高 校(大分)	第12回大会
30m	熊 谷 愛	344	柏 陵 高 校(福岡)	第12回大会

日 本 記 録

2010年11月20日現在

OUTDOOR TARGET ARCHERY 男子 OLYMPIC DIVISION MEN FITA ROUND

FITA ROUND	田畑隼剛	(学連)	1355	2009年
90M	山本博	(日本)	326	2002年
70M	山本博	(埼玉)	344	1990年
50M	山本博	(埼玉)	344	2000年
30M	山本博	(埼玉)	358	2002年
TEAM FITA ROUND (3X144)	古川高晴 天野良太 菊池栄樹	1348 1331 1324	4003 (日本)	2010年

OUTDOOR TARGET ARCHERY 女子 OLYMPIC DIVISION MEN FITA ROUND

FITA ROUND	早川浪	(日本)	1363	2007年
70M	早川浪	(日本)	336	2007年
60M	林勇氣	(日本)	342	2006年
50M	浅野真弓	(佐賀)	335	2003年
30M	蟹江美貴	(学連)	356	2009年
TEAM FITA ROUND (3X144)	早川浪 北畠紗代子 櫻澤明代	1357 1332 1284	3973 (日本)	2007年

OLYMPIC ROUND

70m ROUND (72)	山本博	(埼玉)	687	2009年
Final Match (12)	山本博	(埼玉)	117	2002年
O.R.TEAM MATCH (3X72)	古川高晴 田畑隼剛 天野良太	674 668 659	2001 (日本)	2010年
O.R.TEAM MATCH 24 Team Match	天野良太 大野佑貴 石津優	(大分)	228	2007年

OLYMPIC ROUND

70m ROUND (72)	早川浪	(学連)	663	2008年
Final Match (12)	早川浪	(兵庫)	115	2009年
O.R.TEAM MATCH (3X72)	林勇氣 浅野真弓 早川浪	653 648 638	1939 (日本)	2007年
O.R.TEAM MATCH 24 Team Match	蟹江美貴 前山明日香 松永安紗子	(学連)	221	2009年

〈日本最高記録〉

DOUBLE FITA ROUND

DOUBLE FITA ROUND	山本博	(埼玉)	2663	2002年
70M	山本博	(埼玉)	633	2002年
60M	松下和幹	(神奈川)	664	1987年
50M	松下和幹	(日本)	669	1985年
30M	松下和幹	(日本)	707	1990年
TEAM DOUBLE PITA ROUND	山本博 松下和幹 古橋照司	2581 2580 2535	7696 (日本)	1988年

〈日本最高記録〉

DOUBLE FITA ROUND

DOUBLE FITA ROUND	浅野真弓	(学連)	2653	1997年
70M	浅野真弓	(佐賀)	650	2002年
60M	児玉晶子	(日本)	664	1986年
50M	浅野真弓	(佐賀)	659	2003年
30M	浅野真弓	(学連)	700	1997年
TEAM DOUBLE FITA ROUND	児玉晶子 柴田晶与 石津裕子	2531 2495 2463	7489 (日本)	1986年

日本ジュニア記録

2009年5月23日現在

OUTDOOR RECURVE 男子

FITA ROUND

144 FITA ROUND	高橋 伸章	北海道	1331	2007年
90M FITA ROUND	赤坂 清	宮 城	316	2002年
70M FITA ROUND	坂野 太一	愛 知	339	2007年
50M FITA ROUND	白附 亮	福 岡	341	2009年
30M FITA ROUND	坂野 太一	愛 知	355	2007年
3×144 FITA ROUND (TEAM)	松本 康太 守屋 龍一 赤坂 清	1299 1275 1252	3826 日本	2002年

OLYMPIC ROUND

72 Qual.ROUND	山本 悠太	兵 庫	659	2007年
12 Final Match	坂野 太一	愛 知	115	2007年
3×72 Qual.ROUND (TEAM)	坂野 太一 大島 淳 土岐 秀幸	648 643 638	1929 愛知	2007年
O.R.TEAM MATCH	市川 雅裕 井上 直人 三宅 隆文	広 島	218	2007年
24 Team Match	牧尾 論			

50M・30M ROUND

50・30M ROUND	甲斐 祐樹	大 分	685	1997年
50M	甲斐 祐樹	大 分	336	1997年
30M	牧山 雅文	佐 賀	353	1997年
50・30M ROUND Team Total	長村 邦彦 山本 祥詩 大石 哲寛	667 658 657	1982 滋賀	2002年

DOUBLE FITA ROUND

288 FITA ROUND	島村 健一	埼 玉	2587	2002年
----------------	-------	-----	------	-------

OUTDOOR RECURVE 女子

FITA ROUND

144 FITA ROUND	図師未希絵	広 島	1333	2008年
70M FITA ROUND	松永安紗子	兵 庫	329	2008年
60M FITA ROUND	松永安紗子	兵 庫	338	2008年
50M FITA ROUND	図師未希絵	広 島	332	2007年
30M FITA ROUND	松永安紗子	兵 庫	351	2008年
3×144 FITA ROUND (TEAM)	瀬川ゆかり 馬場可那子 林 勇気	1289 1270 1270	3829 日本	2002年

OLYMPIC ROUND

72 Qual.ROUND	松永安紗子	兵 庫	655	2008年
12 Final Match	大江 玲菜	滋 賀	112	2008年
3×72 Qual.ROUND (TEAM)	図師未希絵 大木 志織 大嶋 恵	637 632 600	1869 日本	2007年
O.R.TEAM MATCH	図師未希絵 大木 志織 大嶋 恵	日 本	217	2007年
24 Team Match				

50M・30M ROUND

50・30M ROUND	川内紗代子	福 岡	667	1996年
50M	小出美沙都	大 分	322	1996年
30M	三宅由維子	滋 賀	350	2005年
50・30M ROUND Team Total	横田 知子 今福 織江 三浦 洋子	646 645 616	1907 大分	1994年

DOUBLE FITA ROUND

288 FITA ROUND	小出美沙都	大 分	2539	1995年
----------------	-------	-----	------	-------

日本高校記録

2009年5月23日現在

OUTDOOR RECURVE 男子

FITA ROUND

144 FITA ROUND	高橋 伸章	札幌啓北商業高校	1331	2007年
90M FITA ROUND	赤坂 清	米谷工業高校	316	2002年
70M FITA ROUND	坂野 太一	愛知産大三河高校	339	2007年
50M FITA ROUND	白附 亮	柏陵高校	341	2009年
30M FITA ROUND	坂野 太一	愛知産大三河高校	355	2007年
3×144 FITA ROUND (TEAM)	松本 康太 守屋 龍一 赤坂 清	1299 1275 1252	3826 日本	2002年

OLYMPIC ROUND

72 Qual.ROUND	山本 悠太	舞子高校	659	2007年
12 Final Match	坂野 太一	愛知産大三河高校	115	2007年
3×72 Qual.ROUND (TEAM)	坂野 太一 大島 淳 土岐 秀幸	648 643 638	1929 愛知	2007年
O.R.TEAM MATCH	市川 雅裕 井上 直人 三宅 隆文	廣島工業高校	218	2007年
24 Team Match	牧尾 論			

50M・30M ROUND

50・30M ROUND	甲斐 祐樹	大分東明高校	685	1997年
50M	甲斐 祐樹	大分東明高校	336	1997年
30M	牧山 雅文	佐賀県立巖木高校	353	1997年
50・30M ROUND Team Total	長村 邦彦 山本 祥詩 大石 哲寛	667 658 657	1982 滋賀県立北天津高校	2002年

DOUBLE FITA ROUND

288 FITA ROUND	島村 健一	大宮開成高校	2587	2002年
----------------	-------	--------	------	-------

OUTDOOR RECURVE 女子

FITA ROUND

144 FITA ROUND	図師未希絵	山陽女学園	1333	2008年
70M FITA ROUND	松永安紗子	甲南女子高校	329	2008年
60M FITA ROUND	松永安紗子	甲南女子高校	338	2008年
50M FITA ROUND	図師未希絵	山陽女学園	332	2007年
30M FITA ROUND	松永安紗子	甲南女子高校	351	2008年
3×144 FITA ROUND (TEAM)	瀬川ゆかり 馬場可那子 林 勇氣	1289 1270 1270	3829 日本	2002年

OLYMPIC ROUND

72 Qual.ROUND	松永安紗子	甲南女子高校	655	2008年
12 Final Match	大江 玲奈	大津商業高校	112	2008年
3×72 Qual.ROUND (TEAM)	図師未希絵 大木 志織 大嶋 恵	637 632 600	1869 日本	2007年
O.R.TEAM MATCH	図師未希絵 大木 志織 大嶋 恵	日本	217	2007年
24 Team Match				

50M・30M ROUND

50・30M ROUND	川内紗代子	福岡県立折尾	667	1996年
50M	小出美沙都	大分明星高校	322	1996年
30M	三宅由維子	北天津高校	350	2007年
50・30M ROUND Team Total	横田 知子 今福 織江 三浦 洋子	646 645 616	1907 大分東明高校	1994年

DOUBLE FITA ROUND

288 FITA ROUND	酒井 杏菜	東海大相模高校	2562	2008年
----------------	-------	---------	------	-------

AJSAF

ALL JAPAN STUDENT ARCHERY FEDERATION

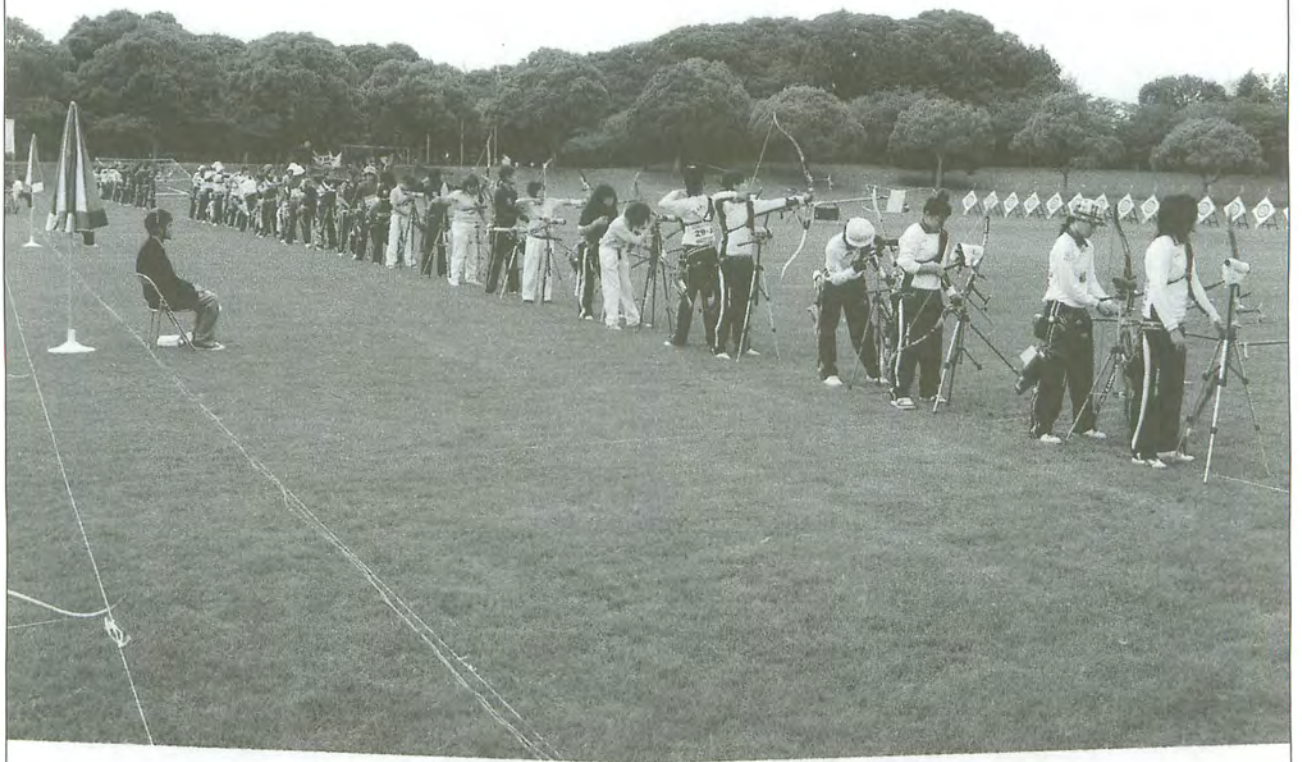

全日本学生アーチェリー連盟は

アーチェリーを愛する

すべての高校生を

応援いたします

「知・徳・体」

何か“いちばん”の自分がある。

2010年全日本学生アーチェリー王座決定戦
男女出場！！

2009年・2010年全日本学生フィールド選手権大会 個人入賞



TOKUYAMA UNIVERSITY

徳山大学 (経済学部・福祉情報学部)

〒745-8566 山口県周南市学園台

URL <http://www.tokuyama-ac.jp>



結果を生む!

VERA Mach L3

[世界記録]
FITA シングル
1387点(男子)
FITA90m
342点(男子)



世界をリードする MKリム

- 品名: VERA
- カーボンリム、ウッドコア
- 長さ: 66インチ、68インチ、70インチ
- 強さ: 32ポンド~48ポンド(2ポンド刻み)
- 製造: MK KOREA

さらなる高みへ

- 品名: Mach L3
- カーボンリム、フォームコア
- 長さ: 66インチ、68インチ、70インチ
- 強さ: 32ポンド~48ポンド(2ポンド刻み)
- 製造: MK KOREA

MK1440

FITA女子シングル1404点
を継承する実力派リム



- 品名: MK1440
- カーボンリム、フォームコア
- 長さ: 66インチ、68インチ、70インチ
- 強さ: 32ポンド~48ポンド(2ポンド刻み)
- 製造: MK KOREA

PRIME

温度変化に強い
高感度リム



- 品名: PRIME
- カーボンリム、フォームコア
- 長さ: 66インチ、68インチ、70インチ
- 強さ: 28ポンド~40ポンド(2ポンド刻み)
- 製造: MK KOREA

INPERS

インターミディエイトに贈る
秀逸なリム



- 品名: INPERS
- カーボンリム、ウッドコア
- 長さ: 66インチ、68インチ、70インチ
- 強さ: 24ポンド~42ポンド(2ポンド刻み)
- 製造: MK KOREA

株式会社エンゼル

〒110-0015 東京都台東区東上野1-7-12
TEL.03-3833-4972 FAX.03-3833-4772
<http://www.angel-japan.net> E-mail: info@angel-japan.net

株式会社エンゼルは、MKリムの日本総代理店です。

木塵白馬
ご堪能ください

専用アーチェリー施設
30m/50m/70m/90m

技群のロケーションと
自由自在な練習時間で
成果も上々

合宿とは思えない
豪華メニュー
きつと満足して頂けます

気迫のこもった一矢が
北アルプスの爽やかな
風が包み込む

清涼の地白馬
ryokan "MOKUZIN"
旅館 木塵

www.hakubagoryu.com/mokuzin

〒390-9211 長野県北安曇郡白馬村大字神城三日市場
TEL 0261-75-2375 FAX 0261-75-2022

みそら野館洋弓場

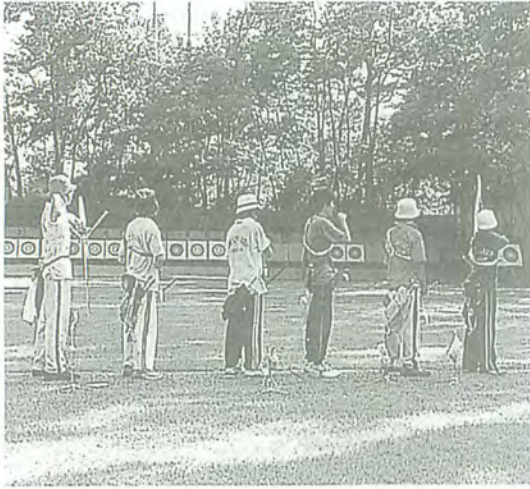

い・い・汗・青・春・合・宿

北アルプス連峰を一望する白馬山麓にある
当館専用射場 巾40M
長さ100M

30m、50m、70m、90m
オールラウンド可能常設レンジ。
宿舎より約300mの場所にあり
アカシアの木々の緑に囲まれた
気持ちのよい洋弓場です。

〒399-9301

長野県北安曇郡白馬村大字北城450

みそら野館

TEL 0261-72-2800 (FAX兼)

秘境黒部の玄関口、観光から滞在・合宿まで幅広くご利用いただけます。
また、黒部川での溪流釣り、富山湾までお車で20分という距離にあり、海水浴にも最適。
四季おりおりに自然の中でゆっくりとして時間をお過ごしください。

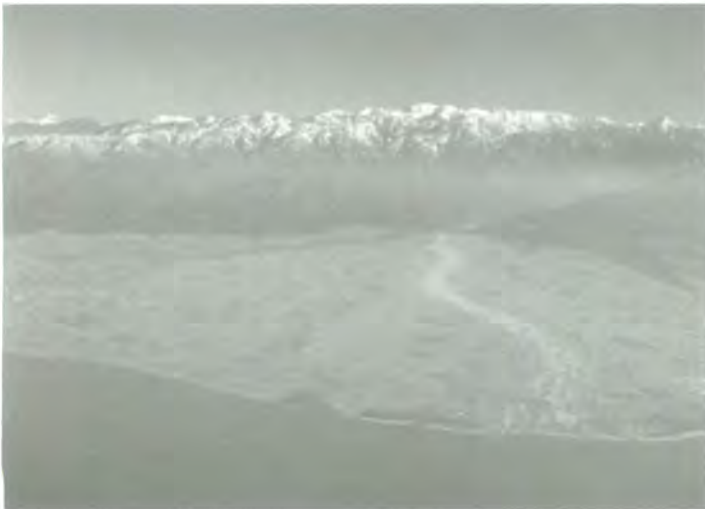

民宿 山里

〒938-0281 富山県黒部市宇奈月町内山3476 tel 0765-65-1252 fax 0765-65-2052

発行日 平成23年4月

編集 総務委員会

発行所 (財)全国高等学校体育連盟アーチェリー専門部

事務局 〒506-0059 岐阜県高山市下林町353

高山西高等学校内 TEL (0577) 32-2590

FAX (0577) 33-9911

<http://www.ajhaf.or>

印刷所 株式会社 山口県農協印刷

〒754-0897 山口県山口市嘉川668番地1

TEL 083-989-6100 (代)

FORMULA

自らの常識を覆した次世代の革新的デザイン

FORMULA **RX** ハンドル

FORMULA CARBON F4, F3 & F2 リム



HASCO BOW CASE



HASCO STABILIZERS



HASCO FIT TABS

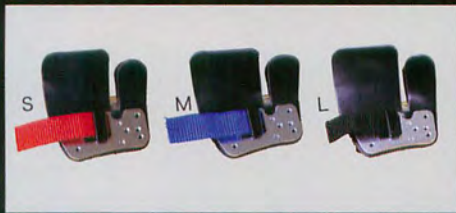

Beiter BOWTECH BROWNELL BOHNING ARCHERY CAVALIER Carter CARTEL

DAIKIN

EASTON

FUSE

GIGA

HOYT

KAYA

NEET

RANGI-O-MATIC

SPOT-HOGG

SURE-LOC
ARCHERY PRODUCTS

SVL

SPIGARELLI



TRU.BALL
RELEASE

W&W etc...

● HASCO は国産メーカーはもとより、多くの海外メーカーのディストリビューションをサポートしています。



www.hasco-archery.com

HASCO ARCHERY

HASCO ENTERPRISES INC. TEL:06-4305-1666 FAX:06-4305-1686



reddot design award
winner 2010

注目すべきは、 「ストリングフォロースルー」

■ ストリングフォロースルーは弓の正確さと安定性、射ったときのフィーリングの指標となる。

弓の性能は、射った瞬間の正確さと安定性、アロースピード、そして超スムーズなフィーリングによって決まり、これらはシューティングにとって最も重要なものとして知られている。

“ストリングフォロースルー”、つまり射ったときのストリングの動きは、これらの要素を示す重要な基準となるものだ。

■ ストリングフォロースルーの効果は、直接スコアに反映する。

もし弓が安定せず正確でなかったら、ストリングの動きはとても不規則で複雑なものになるだろう。この不規則な動きは一貫性のない感覚を与え、シューティングに対する不安感を与えることになる。

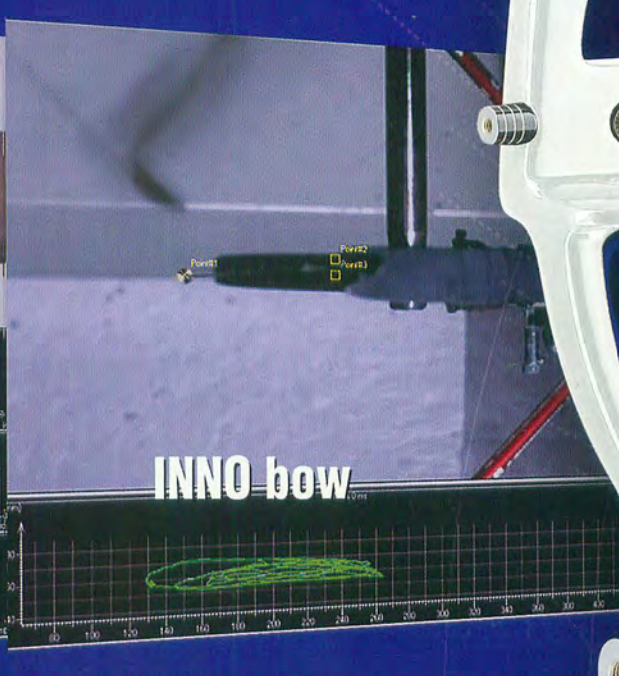
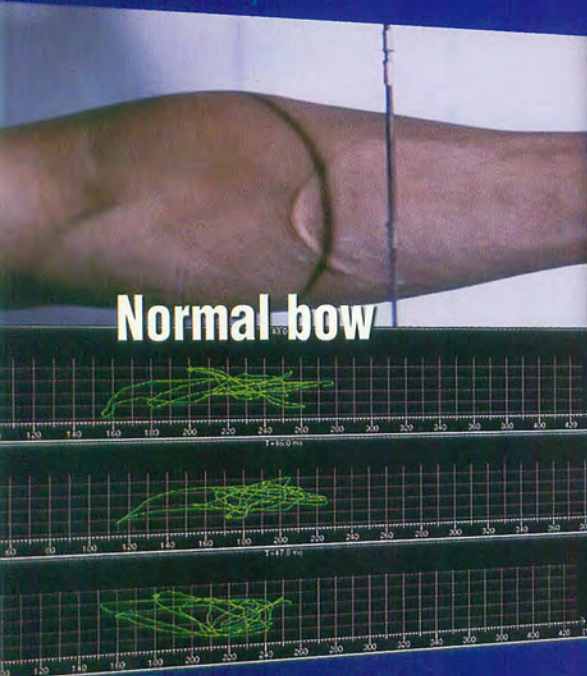

WIN&WIN は世界で初めてストリングの動きを研究した製造メーカーであり、その効果は最高のストリングフォロースルーとして弓の性能に進化をもたらしました。

W&N WIN&WIN
www.win-archery.com

有限会社ウイン・ジャパン
www.win-archery.jp

〒543-0013 大阪市天王寺区玉造本町7-15 TEL. 06-6767-5525 FAX. 06-6767-3700 e-mail win@win-archery.jp