

平成24年度

(財)全国高等学校体育連盟アーチェリー専門部

会 報

第26号



(財)全国高等学校体育連盟アーチェリー専門部

総務委員会

SHIBUYA RECURVE V-BAR CARUNO

Redefining Weight Distribution

超軽量47g!^(※1)重量配分を再定義

従来のVバーの約半分の重さ。スタビライザーの先にウエイトを増やし、弓からなるべく遠くに重量を分散させるセッティングが可能。Vバーが軽くなることによって、スタビライザーの選択肢が広がり、より繊細なバランス調整が可能になります。

(※1) Vバーボルトを含む



機能美を極めた多面フォルム



軽さと機能美を極めた多面フォルム。強度を保つために必要な部分以外は極力削ぎ落とした結果、多面体により構成された美しいフォルムが実現。

超高強度の新しいアルミ合金を採用

センターロッドのモーメントを支えるVバーボルトは高強度アルミ合金A7075よりもさらに強い超高強度の新素材を使用。CNCマシンによる精密切削加工により実現した洗練されたデザイン。ステンレス製のVバーボルトの約1/3の比重。



シブヤリカーブVバー“カルノ”仕様



開き角: 40° / 45° ダウン角: 0°

対応スタビライザー

ネジサイズ: 5/16-24^(※2)

付属品

エクステンダーにセットしたまま収納できるVバーバッグ、専用スパナ

カラー

ガンメタリックカラーアルマイト(本体及びVバーボルト)

(※2) 12mm以上の長さのネジには対応していません。

大口径のエクステンダーとサイドロッドは同時に装着出来ない場合がございます。詳しくは最寄りのプロショップまたは渋谷アーチェリーにてご確認の上、ご購入ください。

目 次

1	専門部長あいさつ (財)全国高等学校体育連盟アーチェリー専門部 部長 下屋 浩実 ……	1
2	専門委員長あいさつ (財)全国高等学校体育連盟アーチェリー専門部 委員長 後藤 明男 ……	2
3	沿 革 ……	3
4	専門部役員名簿 ……	5
5	ブロック役員名簿 ……	6
6	各都道府県専門部 部長名簿 ……	7
7	各都道府県専門部 委員長名簿 ……	8
8	学校登録一覧 ……	9
9	(財)全国高等学校体育連盟アーチェリー専門部 登録状況一覧表 ……	20
10	「第1回日韓交流強化事業」「第1回全国高等学校ブロック対抗アーチェリー大会兼 2011日韓交流ジュニアアーチェリー大会」報告 ……	21
11	インターハイ優勝校紹介 長崎県 大村工業高等学校 ……	27
	愛知県 愛知産業大学三河高等学校 ……	30
12	(公社)全日本アーチェリー連盟・(財)全国高等学校体育連盟アーチェリー専門部 会員登録について ……	33
13	(財)全国高等学校体育連盟アーチェリー専門部 専門部会員登録・加盟方法および登録金について ……	34
14	ランキング表記録収集について ……	39
15	JOCジュニアオリンピックカップ・全国高等学校アーチェリー選抜大会 ……	40
	シード選手選出方法及び申請について	
16	(財)全国高等学校体育連盟アーチェリー専門部 高体連強化選手選考について ……	42
17	平成24年度全国高等学校総合体育大会アーチェリー競技大会 ……	45
	高円宮賜牌 第45回全国高等学校アーチェリー選手権大会 実施要項	
18	(財)全国高等学校体育連盟アーチェリー専門部 部活動要領 ……	47
19	事故防止のための安全指導対策 ……	49
20	(財)全国高等学校体育連盟アーチェリー専門部規約 ……	53
21	競技委員会規程 ……	56
22	強化委員会規程 ……	57
23	審判委員会規程 ……	58
24	総務委員会規程 ……	59
25	事務局規程 ……	60
26	(財)全国高等学校体育連盟アーチェリー専門部表彰規程 ……	61
27	(財)全国高等学校体育連盟アーチェリー専門部慶弔規程 ……	62
28	安全指導特別委員会規定 ……	63
29	日韓交流事業実行委員会規定 ……	64
30	(財)全国高等学校体育連盟アーチェリー専門部 服装規定 ……	66
31	(財)全国高等学校体育連盟アーチェリー専門部 事務局及び指定口座 ……	67
32	ランキング表 2011年度版 ……	68
33	選手権大会 栄光の歩み ……	140
34	選抜大会 栄光の歩み 同大会記録 ……	142
35	日本記録 ……	145
36	日本ジュニア記録 ……	146
37	日本高校記録 ……	148

専 門 部 長 あ い さ つ

(財) 全国高等学校体育連盟アーチェリー専門部

部 長 下 屋 浩 実



千年に一度という大震災に遭遇し、一年余が過ぎようとしているにもかかわらず、復旧・復興が思うように進まない東日本各地の現状を見ると、自然の力の凄まじさと人間と文明の力のひ弱さに思い至るとともに、掛け替えのない一つ一つの命の大切さをひしひしと感じます。犠牲になられた多くの方々のご家族の皆様、あらためてお悔やみ申し上げますとともに、被災された皆様方に心よりお見舞い申し上げます。被災地の復旧・復興が、早期になされることをお祈り申し上げ

げます。

近年の日本は、社会全体の人間関係の希薄さだけでなく、集落や近隣、縁戚の総ての人間関係も希薄になり、「個（人）の時代」と呼ばれるようになりました。一方、飼い犬や飼い猫などがペットと呼ばれ、人生のパートナーと呼ばれるようになりましたが、今回の災害は、縁戚、近隣、集落、家族などの人と人の絆の強さや別れの辛さをあらためて示し、人と人の関係の温かさや優しさ、大切さを十二分に感じさせてくれました。被災各地での諸外国の救援隊、自衛官や警察官、消防隊や消防団、そしてボランティアの皆様方の活躍も、人間社会の在り方や日本人の今後の方向性を示してくれたと考えます。

昨年は、大震災の影響で、第29回全国高等学校アーチェリー選抜大会兼JOCジュニアオリンピックカップを開催中止とさせていただきます。しかし、夏の平成23年度全国高等学校総合体育大会 高円宮賜牌第44回全国高等学校アーチェリー選手権大会は、被災地のアーチェリー関係者、なかんずく北東北3県の関係者、アーチェリー競技開催地の青森県、八戸市の関係各位のご尽力により、近年にない大変優秀な成果を収めて無事に終了することができました。復旧・復興途上でご協力いただきました皆様と、制約のある中、日々の練習に励み、参加していただきました選手の皆様に感謝いたしますとともにお礼を申し上げます。

さて、昨年度においても、(財)全国高等学校体育連盟アーチェリー専門部加盟校において、練習中や競技中の事故や指導者の不祥事が発生しております。幸いにして、生命に関わる事例はみられませんでした。多くの関係者が心を痛め、悲しみました。是非、日々の指導や生活あるいは部活動において、今一度の見直しをお願いします。アーチェリーという素晴らしい生涯スポーツを、多くの仲間と健全に行っていただくために、重ねてご協力の程よろしくをお願いします。

専門委員長あいさつ

(財) 全国高等学校体育連盟アーチェリー専門部

委員長 後藤 明 男



昨年の東日本大震災において亡くなられた方々のご冥福を祈ると共に、現在も諸般の事情により自宅に戻る事の出来ない方々が、早く自宅に戻れる環境になるよう祈念いたします。

さて、誠に残念なことに23年度も事故・事件が発生してしまいました。

自損事故が2件と、1件は社会人の射った矢が矢取り中の生徒に当たる事故で、一歩間違えば重大事故にもなりかねず軽傷で済んだのは不幸中の幸いでした。

矢取りを距離毎に別々に行っていたことが要因の一つでしたが、これも「射線より前に人がいるときには射たない。」等の基本が守られていれば起きなかった事故でした。

事件と書いた件は、校内の練習場で人を狙って射つという寸劇を作りネットに流したものであり、本専門部で発生した事故に対しこれまでの4年間に渡る「徹底した安全指導」と各校顧問先生方の努力にも関わらず、事の重大さを十分理解せず軽はずみな行いにより本専門部のみならず、アーチェリー界全体に及ぼした影響は多大であり許されざる事だと言えます。

関係各位に多大なご迷惑をおかけしたことをここにお詫び申し上げますと共に、今後とも安全状態の維持管理および安全教育にご尽力戴けるようお願い申し上げます。

さて、昨年度は全国選抜大会が震災等の影響で中止となってしまいましたが、平成23年度は本専門部の諸行事も無事終了することが出来、青森インターハイは震災の影響も心配されましたが、開催地専門部の先生方と生徒諸君の熱意と努力、関係各位のお陰を持ちまして、男子団体では大会史上初となる長崎大村工業高校の大会3連覇が達成され、女子団体においても愛知産業大学三河高校の予選団体新記録や地元青森の三本木農業高校が2年連続入賞など、素晴らしい記録を残せた大会として成功裏に終了できたことを感謝申し上げます。

今年度のインターハイは8月4日～6日の日程で、新潟国体で使用された燕市吉田ふれあい広場を会場に開催される予定であり、選手の健康面を考慮し開閉会式を体育館で行うなど、地元専門部と実行委員会は開催に向け精力的な努力を続けております。

また、昨年度から始まった高体連主催の日韓交流強化事業は、今年度も韓国の高校選手を招待し、8月23日～26日の日程で北海道において開催する予定です。

7月22日～28日にはロンドンオリンピックが開催され、9月21日～23日には東京・日比谷公園において「ワールドカップ・ファイナル」が開催され、世界のトップ選手が来日し熱戦を繰り広げることもなっております。

本年度もまた、高校生たちが国内はもとより世界で戦い、栄光を手にする事が出来るよう、関係各位のご協力をお願いすると共に、各地区の先生方には今年も大会等でお世話になりますが、本専門部の発展と地元の競技運営・事故防止等に対し、多大なご協力・ご支援を賜りますよう重ねてお願い申し上げます。

沿 革

昭和13年	・アメリカから帰国した、菅 重義氏により日本にアーチェリーが紹介される。
昭和22年	・日本洋弓会が設立される。(愛好者が増加傾向)
昭和34年	・日本アーチェリー協会設立 (学校への活動用具貸与による援助始まる)
昭和37年	・高校生を対象とした近畿総合体育大会が、全国で初めて開催される。
昭和43年	・第1回全国高校アーチェリー競技会開催(東大阪市・旧布施市)
昭和44年	・第2回全国高校アーチェリー競技会開催(静岡県)
昭和45年	・競技会の名称変更「全国高等学校アーチェリー選手権大会」以後より今日に至る。
昭和46年	・選手権参加規定変更・任意参加を各都道府県で2校以内と前年度優勝校に参加を制限。
昭和49年	・組織を「全国アーチェリー連盟高校部」に改称 ・選手権参加規定変更・各都道府県の代表校制に変更、男女1校と前年度優勝校に改正。 ・優勝碑「ダイアナ」(狩猟の女神：ギリシャ神話)が新たに新調される。 (川上源一氏と滋賀県協会の格別の好意により、ブロンズ像制定。) 【製作者：小谷 謙氏・日展会員・京都在住】
昭和51年	・運営組織のより一層の明確化が図られる。 ・木村好治氏(青森県アーチェリー協会・元名久井農業高校校長)を初代高校部長に選出。 ・改定組織関係役員決定。
昭和52年	・選手権参加規定変更・団体出場校以外の学校より、個人選手の参加を認める。
昭和53年	・大会開催基準・運営細則に関する全面的な見直し、改正に着手。 (協会主導の運営から、高校サイドへの移行に伴い)
昭和54年	・部長、理事長制及び各都道府県ブロックの実情に即した常任理事や代表理事制を取り入れる。初代理事長に中田 昇氏を選出。 ・全国大会記録集創刊 ・全国高体連加盟に向け、高体連旗・表彰等の使用申請の働き掛けが始まる。 ・全国高体連へ加盟申請する。
昭和55年	・中田 昇氏二代目高校部長に選出。 ・総務・競技・強化・事務局の4部門を設定し、積極的な組織運営策の取組が始まる。 ・全国選手権大会開催方針変更・大会経費内部負担の軽減・大会運営への地元高校への協力要請
昭和56年	・専門部設置県の増加を目指し、各地で運動広がる。 ・小笠原朋憲氏三代目高校部長に選出。高体連加盟申請継続
昭和57年	・全国高体連正式加盟への手順決定される。
昭和58年	・第1回全国高校選抜大会開催(愛知・森林公園) ◎準加盟として競技種目を扱う。 ◎名義共催と全国総体開催期間中の同時開催禁止。 ◎加盟については、おおむね30都道府県で高体連加盟が審議条件または、40都道府県に於いて、実質的な活動の場合。
昭和59年	・組織拡充と事業実施内容等の統一化に向けて運動強化。 ・ジュニア選手の強化並びに全米選手権大会への派遣事業始まる。
昭和61年	・清本 修氏理事長に選出。 ・学校登録指定番号・ランキング制度開始。 ・会報の発刊始まる。 ・アーチェリー専門部設置に向けて、各都道府県高体連事務局への意向調査、協力要請を行う。
昭和62年	・全国高体連への加盟承認される。(5月)
昭和63年	・新組織による常任委員会開催。(伊豆下田市) ・審判委員会を設置する。 ・全国高体連専門部規約審議、原案決定。
昭和63年	・里見勝人民(淑徳高校校長)四代目高校部長に選出。副部長に松崎洋右氏(大宮開成高)猪飼 彰氏(愛工大名電高)の2名を選出。 ・清本 修氏(可部高校)初代専門委員長に選出。 ・中込恵子(山梨・甲府第一高)オリンピック代表へ。
平成元年	・五代目高校部長松崎洋右氏(大宮開成高)を選出
平成2年	・副部長に越田 稜氏(学習院高)を選出。清本 修氏退職にともない、4月より藪内 徹氏(伊吹高校)が専門委員長を代行する。

平成3年	4月・荻内徹氏（伊吹高校）2代目専門委員長に選出。
平成5年	7月・第1回ジュニア世界選手権大会（ノルウェー）へ選手派遣。
平成6年	4月・猪飼 彰氏顧問に、鶴飼泰勇氏（愛知高校）を副部長に選出。 8月・全国高校総合体育大会（栃木県）
平成7年	3月・全国高校選抜大会長浜ドーム開催。 ・越田 稜氏（学習院高）顧問に、桑ヶ谷森男氏（国際基督教大学付属高）を副部長に選出。
平成8年	3月・鶴飼泰勇氏（愛知高校）顧問に、吉田悠記氏（愛知高）を副部長に選出。
平成9年	8月・全国高校総合体育大会（山梨県） 3月・全国高校選抜大会（茨城県波崎） 4月・田中康彦氏（愛知高）3代目専門委員長に選出。 ホームページ開設
平成10年	8月・全国高校総合体育大会（京都府） 3月・全国高校選抜大会（静岡県・掛川市）
平成11年	8月・全国高校総合体育大会（香川県） 3月・全国高校選抜大会（静岡県・掛川市） ・桑ヶ谷森男氏（国際基督教大学付属高）顧問に、服部 豊氏（文京女子大学高）を副部長に選出。
平成12年	8月・全国高校総合体育大会（岩手県）
平成13年	8月・全国高校総合体育大会（岐阜県） 3月・全国高校選抜大会（静岡県・掛川市） ・服部 豊氏（文京女子大学高）顧問に、中本令士氏（国土館高）を副部長に選出。 8月・全国高校総合体育大会（熊本県） ・高円宮牌を賜る。
平成14年	3月・全国高校選抜大会（静岡県・掛川市） 8月・全国高校総合体育大会（茨城県） 高円宮殿下、同妃殿下御臨席
平成15年	3月・全国高校選抜大会（静岡県・掛川市） ・下屋浩実（高山西高）を副部長に選出。 4月・雨宮建次郎（日工大付属東京工業高）4代目専門委員長に選出
平成16年	8月・全国高校総合体育大会（長崎県） 高円宮妃殿下御臨席 3月・全国高校選抜大会（静岡県・掛川市） ・中元令士氏（国土館高）顧問に、長埜 紘氏（国際基督教大学高）を副部長に選出。
平成17年	8月・全国高校総合体育大会（山口県） 高円宮妃殿下御臨席 3月・全国高校選抜大会（静岡県・掛川市）
平成18年	8月・全国高校総合体育大会（千葉県） 高円宮妃殿下御臨席 3月・全国高校選抜大会（静岡県・掛川市）
平成19年	8月・全国高校総合体育大会（奈良県） 高円宮妃殿下御臨席 3月・全国高校選抜大会（静岡県・掛川市） ・下屋浩実氏（高山西高）6代目部長に、住友和雄氏（徳島工業高）5代目委員長に選出。
平成20年	8月・全国高校総合体育大会（佐賀県） 高円宮妃殿下御臨席 3月・全国高校選抜大会（静岡県・掛川市）
平成21年	8月・全国高校総合体育大会（埼玉県・宮代町）高円宮妃殿下御臨席 3月・全国高校選抜大会（静岡県・掛川市）
平成22年	3月・後藤明男氏（鹿沼高）6代目委員長に選出。 8月・全国高校総合体育大会（滋賀県・大津市）高円宮妃殿下御臨席
平成23年	3月・全国高校選抜大会（静岡県・掛川市） 8月・全国高校総合体育大会（沖縄県・宜野湾市）高円宮妃殿下御臨席 3月・全国高校選抜大会 東日本大震災のため中止 8月・全国高校総合体育大会（青森県・八戸市）高円宮妃殿下御臨席

平成24年度 全国高体連アーチェリー専門部役員名簿

平成24年4月1日

役職名	氏名	勤務先	学校名	電話番号	FAX番号
部長	下屋 浩実	〒506-0059 岐阜県高山市下林町353	高山西高	0577-32-2590	
副部长	渡邊 俣充	〒154-0001 東京都世田谷区池尻4-5-1	駒場東邦高	03-3466-8221	
委員長	後藤 明男	関 東 〒322-0043 栃木県鹿沼市万960	鹿 沼 高	0289-62-5115	0289-65-7601
副委員長	強化 新海 輝夫	東 海 〒444-0005 愛知県岡崎市岡町字原山12-10	愛産大三河高	0564-48-5211	0564-48-5300
	競技 小野寺長久	関 東 〒176-0021 東京都練馬区貫井3-45-19	都立第四商業高	03-3990-4211	03-3926-7040
	審判 川島 通生	近 畿 〒620-0804 京都府福知山市大字石原小字上野45	府 立 工 業	0773-27-5161	0773-27-5162
常任委員	審判 藤川 毅	近 畿 〒596-0045 大阪府岸和田市別府町3-33-1	岸和田産業高	072-422-4861	072-422-6111
	審判 宮武 孝明	四 国 〒768-0069 香川県観音寺市茂木町4-2-38	観音寺第一高	0875-25-4155	0875-25-4145
	強化 田中 伸周	九 州 〒840-0851 佐賀県佐賀市天祐1-5-29	県立盲学校	0952-23-4672	0952-25-7044
	強化 高井 武志	北信越 〒959-0265 新潟県燕市吉田町東町16-1	吉 田 高	0256-93-3225	0256-93-5455
	強化 河合 徳之	東 海 〒433-8567 静岡県浜松市北区初生町1150	浜松工業高	053-436-1101	053-437-9988
	競技 行場 義修	北海道 〒080-0833 北海道帯広市稲田町基線14-7	帯広工業高校	0155-48-5650	0155-48-2680
	競技 花輪 秀剛	関 東 〒400-0007 山梨県甲府市美咲2-13-44	甲府第一高校	055-253-3525	055-253-3527
	総務 山本 一博	中 国 〒745-0802 山口県周南市栗屋小路中崎267-1	徳山総合支援学校	0834-25-5378	0834-25-5330
期間理事 総体開催 地委員長	委員 西川 定	23・24年 〒840-0201 佐賀県佐賀市大和町尼寺1698	高 志 館 高	0952-62-1331	0952-51-2008
	委員 勝 啓雄	24・25年 〒261-0012 千葉県千葉市美浜区磯辺2-7-1	磯 部 高	043-277-2211	043-274-2021
事務局	局長 津田 博司	東 海 〒506-0059 岐阜県高山市下林町353	高山西高	0577-32-2590	0577-33-9911
	次長 杉浦 成利	東 海 〒506-0059 岐阜県高山市下林町353	高山西高	0577-32-2590	0577-33-9911
	局員 澤井 裕之	近 畿 〒901-2104 滋賀県大津市仰木の里1-23-1	北 大 津 高	077-573-5881	077-573-7076
	局員 青木 誠	東 海 〒433-8567 静岡県浜松市北区初生町1150	浜松工業高	053-436-1101	053-437-9988
顧問	松崎 洋右	〒330-8567 さいたま市大宮区堀之内1-615	前 専 門 部 長	048-641-7161	
	桑ヶ谷 森男	〒196-0024 昭島市宮沢町2-26-28	元 専 門 副 部 長	042-545-2453	
	服部 豊	〒354-0031 埼玉県富士見市勝瀬3219-1-410	元 専 門 副 部 長	049-269-3431	
	吉田 悠記	〒454-0962 名古屋市中川区戸田3-911	元 専 門 副 部 長	052-301-7261	
	長埜 紘	〒184-8503 東京都小金井市東町1-1-1	前 専 門 副 部 長	0422-33-3401	
	清本 修	〒731-0305 広島県安芸高田市八千代町上根827-2	元 専 門 委 員 長	0826-52-3606	
	藪内 徹	〒526-0021 滋賀県長浜市八幡中山1079	元 専 門 委 員 長	0749-62-4632	
	中本 令士	〒154-8553 東京都世田谷区若木4-32-1	元 専 門 副 部 長	03-5481-3131	
	田中 康彦	〒483-8184 愛知県江南市寄木町天道75	元 専 門 委 員 長	0587-55-5056	
	雨宮建次郎	〒153-8507 東京都目黒区駒場1-35-31	元 専 門 委 員 長	03-3467-2129	
住友 和雄	〒770-0006 徳島県徳島市北矢三町2-1-1	前 専 門 委 員 長	088-631-4185		
監事	監査 田中 邦幸	関 東 〒324-0613 栃木県那須郡那珂川町馬頭1299-2	馬 頭 高	0287-92-2009	0287-92-5749
	監査 長澤 和美	関 東 〒362-0059 埼玉県上尾市平方2187-1	上 尾 橋 高	048-725-3725	048-780-1010

平成23年度 ブロック役員名簿

平成23年4月1日

地区	役員名	名前	勤務校	電話番号	FAX番号	住所
北海道	専門委員長	行場 義修	帯広工業高校	0155-48-5650	0155-48-2680	帯広市稲田町基線14-7
	競技委員長	金山 和廣	札幌啓北商業高校	011-591-2021	011-591-2023	北海道札幌市南区石山一条2-15-1
	審判委員長	佐藤 敬二	上富良野高校	0167-45-4447	0167-45-2524	北海道空知郡上富良野町東町3-1-3
	強化委員長	久野 圭太	北海道栄高校	0144-82-2185	0144-82-3214	北海道白老郡白老町緑丘4-676
	総務委員長	表 馨	札幌月寒高校	011-851-3111	011-851-3112	札幌市豊平区月寒東1条3丁目
東北	専門委員長	宗像 孝幸	田村高校	0247-62-2185	0247-62-7785	福島県田村郡三春町持合畑88-1
	競技委員長	手塚 義浩	青森西高校	017-788-0372	017-788-4411	青森県青森市新城平岡226-20
	審判委員長	野崎 剛	鶴岡南高校	0235-22-0061	0235-24-5941	山形県鶴岡市若葉町26-31
	強化委員長	櫻井 慎	仙台工業高校	022-237-5341	022-283-6478	宮城県仙台市宮城野区東宮城野3-1
	総務委員長	松尾 聡 齊藤 雅子	盛岡白百合学園高校 秋田南高校	019-661-6330 018-833-7431	019-661-9923 018-831-6196	岩手県盛岡市山岸4-29-16 秋田県秋田市仁井田緑町4-1
関東	専門委員長	花輪 秀剛	甲府第一高校	055-253-3525	055-253-3527	山梨県甲府市美咲2-13-44
	競技委員長	田中 邦幸	馬頭高校	0287-92-2009	0287-92-5749	栃木県那須郡那珂川町馬頭1229-2
	審判委員長	勝 啓雄	磯部高校	043-277-2211	043-278-2071	千葉県千葉市美浜区磯辺2-7-1
	強化委員長	新井 武実 小野寺長久	千葉黎明高校 第四商業高校	043-443-3221 03-3990-4221	043-443-3443 03-3926-7040	千葉県八街市八街ほ625 東京都練馬区貫井3-45-19
	総務委員長	松宮 博	春日部共栄高校	048-737-7611	048-737-8093	埼玉県春日部市上増新田213
北信越	専門委員長	杉浦 成利	泊 高 校	0765-82-1191	0765-82-1192	富山県下新川郡朝日町道下603
	競技委員長	山首 一恵	金沢向陽高校	076-258-2355	076-258-3592	石川県金沢市大場町東590
	審判委員長	高井 武志	吉田 高 校	0256-93-3225	0256-93-5455	新潟県燕市吉田町東町16-1
	強化委員長	田中 真徳	丹南 高 校	0778-62-2112	0778-62-2102	福井県鯖江市熊田町10-7
東海	総務委員長	福島 哲夫	篠ノ井 高 校	026-292-0066	026-292-9136	長野県長野市篠ノ井布施高田1161-2
	専門委員長	河合 徳之	浜松工業高校	053-436-1101	053-437-9988	静岡県浜松市初生町1150
	競技委員長	前田 章宏	東海学園高校	052-801-6222	052-804-0647	愛知県名古屋市中区中平2-901
	審判委員長	蟹江 信介	高山西高校	0577-32-2590	0577-33-9911	岐阜県高山市下林町353
	強化委員長	河合 徳之	浜松工業高校	053-436-1101	053-437-9988	静岡県浜松市初生町1150
近畿	総務委員長	杉江 雅人	三重 高 校	0598-29-2959	0598-29-6944	三重県松阪市久保町1232
	専門委員長	川島 通生	府立工業高校	0773-27-5161	0773-27-5162	兵庫県芦屋市山手町31-3
	競技委員長	吉田 慶二	貴志川 高 校	0736-64-2500	0736-64-2501	和歌山県紀の川市貴志川町長原400
	審判委員長	藤井 良明	八日市南高校	0748-22-1513	0748-23-2151	滋賀県東近江市春日町1-15
	強化委員長	藤川 毅 溪 充	岸和田産業高校 草津東 高 校	0724-22-4861 077-564-4681	0724-22-6111 077-562-1601	大阪府岸和田市別所町3-33-1 滋賀県草津市渋川2-8-65
	総務委員長	岡 芳樹	甲南 高 校	0797-31-0551	0797-31-7458	兵庫県芦屋市山手町31-3
中国	専門委員長	山本 一博	徳山総合支援学校	0834-25-5378	0834-25-5330	山口県周南市栗屋小踏中崎267-1
	競技委員長	竹田 勝重	吉田 高 校	0826-42-0031	0826-42-0207	広島県安芸高田市吉田町吉田719-3
	審判委員長	山根 俊一	倉吉農業高校	0858-28-1341	0858-28-1342	鳥取県倉吉市大谷166
	強化委員長	加藤 秀人	備前緑陽高校	0869-63-0315	0869-64-4260	岡山県備前市西片山91-1
四国	総務委員長	岡田 正	松江東 高 校	0852-27-3700	0852-27-3703	島根県松江市西川津町字宮尾510
	専門委員長	宮武 孝明	観音寺第一高校	0875-25-4155	0875-25-4145	香川県観音寺市茂木町4-2-38
	競技委員長	柏原 敏宏	高松西 高 校	087-882-6411	087-882-6413	香川県高松市鬼無町山口257-1
	審判委員長	本田 廣司	中部養護学校	087-867-3522	087-866-4297	香川県高松市田村町784
	強化委員長	宮武 孝明	観音寺第一高校	0875-25-4155	0875-25-4145	香川県観音寺市茂木町4-2-38
九州	総務委員長	光永 健二	徳島科学技術高校	088-631-4185	088-631-1110	徳島県徳島市北矢三町2-1-1
	専門委員長	田中 伸周	県立盲学校	0952-23-4672	0952-25-7044	佐賀県佐賀市天祐1-5-29
	競技委員長	中島 克哉	折尾 高 校	093-691-3561	093-691-9529	北九州市八幡西区大善2-23-1
	審判委員長	山下 弘昭	氷川 高 校	0965-52-3611	0965-52-5161	熊本県八代市鏡町大字鏡村937
	強化委員長	千代丸雄晴	柏陵 高 校	092-566-3232	092-565-2109	福岡県福岡市南区柏原4-47-1
総務委員長	藤原 真也	諫早東 高 校	0957-36-1010	0957-36-1011	長崎県諫早市森山町杉谷317	

平成23年度 各都道府県専門部 部長名簿

平成23年4月1日

No.	氏名	学校番号	〒	学校名	学校住所	電話番号	FAX番号
1	廣瀬 覚	01H10	080-0833	北海道帯広工業高校	北海道帯広市稲田町基線14-7	0155-48-5650	0155-48-2680
2	斗沢 一雄	02H06	039-0502	名久井農業高	青森県三戸郡南部町下名久井字下諏訪平1	0178-76-2215	0178-76-2234
3	佐藤 信幸	03H03	029-2311	住田高校	岩手県気仙郡住田町世田米川口12-1	0192-46-3141	0192-46-3144
4	西尾 正人	04H04	987-0902	米谷工業高校	宮城県登米市東和町米谷古館88	0220-42-2170	0220-42-2170
5	工藤 昭二	05H02	010-1437	秋田南高校	秋田県秋田市仁井田緑町4-1	018-833-7431	018-831-6196
6	齋藤 隆	06H04	997-0037	鶴岡北高校	山形県鶴岡市若葉町16-5	0235-22-2262	0235-24-6101
7	鈴木 浩一	07H01	963-7763	田村高校	福島県田村郡三春町持合畑88-1	0247-62-2185	0247-62-7785
8	山野 隆夫	08H01	310-0804	水城高校	茨城県水戸市白梅2-1-45	029-247-6509	029-248-7252
9	奥澤 康夫	09H06	322-0002	鹿沼東高校	栃木県鹿沼市千渡2050	0289-62-7051	0289-65-7471
10	奈良知彦	10H12	371-0051	市立前橋高校	群馬県前橋市上細井町2211-3	027-231-2738	027-234-9412
11	川田 尚子	11H12	345-0814	宮代高校	埼玉県南埼玉郡宮代町東611	0480-32-4388	0480-36-1016
12	大迫 太		261-0011	検見川高校	千葉県千葉市美浜区真砂4-17-1	043-278-1218	043-278-4733
13	渡邊 俣充	13H04	154-0001	駒場東邦高校	東京都世田谷区池尻4-5-1	03-3466-8221	03-3466-8225
14	大金 真人	14H11	252-0395	東海大相模高校	神奈川県相模原市南区相南3-33-1	042-742-1251	042-742-1159
15	澁谷 勇磁	15H10	400-0063	東海大甲府高校	山梨県甲府市金竹町1-1	055-227-1111	055-227-1112
16	小西 二巳夫	16H02	950-3112	敬和学園高校	新潟県新潟市北区太夫浜475	025-259-2391	025-259-7281
17	関田 了	17H01	388-8007	篠ノ井高校	長野県長野市篠ノ井布施高田1161-2	026-292-0066	026-292-9136
18	開 宣之	18H06	939-0743	泊 高校	富山県下新川郡朝日町道下603	0765-82-1191	0765-82-1192
19	中嶋 敏一		923-1123	寺井高校	石川県能美市吉光町90	0761-58-5855	0761-58-5966
20	道下 賢祐	20H01	916-0062	丹南高校	福井県鯖江市熊田町10-7	0778-62-2112	0778-62-2102
21	鈴木 貞男	21H16	411-0944	三島高校	静岡県駿東郡長泉町竹原354	055-975-0080	055-976-0735
22	松本 正孝	22H01	464-8520	愛知 高	愛知県名古屋市中種区光ヶ丘2-11-41	052-721-1521	052-723-2254
23	川北 あや子	23H04	510-0947	四日市四郷高校	三重県四日市市八王子町高花1654	059-322-1145	059-322-5390
24	下屋 浩実	24H02	506-0059	高山西高校	岐阜県高山市下林町353	0577-32-2590	0577-33-9911
25	船野 康浩	25H11	520-0246	北大津高校	滋賀県大津市仰木の里1-23-1	077-573-5881	077-573-7076
26	井上 泰夫	26H08	620-0804	府立工業高校	京都府福知山市石原上野45	0773-27-5161	0773-27-5162
27	杉野 美智子	27H14	581-0831	山本高校	大阪府八尾市山本町北1-1-44	072-999-0552	072-999-4374
28	松田 博志	28H03	659-0096	甲南高校	兵庫県芦屋市山手町31-3	0797-31-0551	0797-31-7458
29	辻 寛司	29H01	630-8113	奈良 高	奈良県奈良市法蓮町836	0742-23-2855	0742-23-4395
30	山崎 澄子	30H03	649-6264	和歌山高校	和歌山県和歌山市新庄188	073-477-3933	073-477-4928
31	日置 栄治	31H02	682-0941	倉吉農業高校	鳥取県倉吉市大谷166	0858-28-1341	0858-28-1342
32	中村 清志	32H01	690-0823	松江東高校	島根県松江市西川津町510	0852-27-3700	0852-27-3703
33	新井 和夫	33H06	701-1202	岡山一宮高校	岡山県岡山市北区橋津221	086-284-2241	086-284-2243
34	林 春幸	34H28	731-0501	吉田高校	広島県安芸高田市吉田町吉田719-3	0826-42-0031	0826-42-0207
35	光田 伸幸	35H01	742-2806	周防大嶋高校	山口県大島郡周防大嶋町西安下庄489	0820-77-1048	0820-77-0667
36	大野 治史	36H01	761-8025	高松西高校	香川県高松市鬼無町山口257-1	087-882-6411	087-882-6413
37	渡部 俊彦		774-0111	富岡東高校	徳島県阿南市領家町走寄102-2	0884-22-2120	0844-23-5244
38	松下 志郎	38H01	790-8541	松山東雲高校	愛媛県松山市大街道3-2-24	089-941-4136	089-931-4973
39	松山 廣美		783-0004	高知県アーチェリー協会	高知県南国市大そね甲1797番地6	088-864-4418	
40	濱田 淳一	40H02	807-0863	折尾高校	福岡県北九州市八幡西区大膳2-23-1	093-691-3561	093-691-9529
41	荒牧 昭二	41H02	849-3193	巖木高校	佐賀県唐津市巖木町巖木727	0955-63-2535	0955-51-5021
42	泉 助義	42H02	854-0205	諫早東高校	長崎県諫早市森山町杉谷317	0957-36-1010	0957-36-1011
43	唐津 和雄	43H05	869-4201	氷川高校	熊本県八代市鏡町鏡村937番地	0965-52-3611	0965-52-5161
44	佐藤 清信	44H01	874-8567	別府溝部学園	大分県別府市野田78	0977-67-6908	0977-67-8255
45	荒瀬 悟明		880-0926	宮崎県アーチェリー協会	宮崎県宮崎市月見ヶ丘3-3-11	0985-59-9173	0985-59-9173
46	永里 和吉	46H02	890-0014	鹿児島工業高校	鹿児島県鹿児島市草牟田2-57-1	099-222-9205	099-222-9206
47	渡口 恵	47H03	901-2214	中部商業高校	沖縄県宜野湾市我如古2-2-1	098-898-4888	098-898-4808

平成23年度 各都道府県専門部 委員長名簿

平成23年4月1日

No.	氏名	学校番号	〒	学校名	学校住所	電話番号	FAX番号
1	行場 義修	01H10	080-0833	北海道帯広工業高校	北海道帯広市稲田町基線14-7	0155-48-5650	0155-48-2680
2	手塚 義浩	02H08	030-0921	青森西高校	青森県青森市大字新城字平岡266-20	017-788-0372	017-788-4411
3	松尾 聡	03H02	020-0004	盛岡白百合学園高校	岩手県盛岡市山岸4-29-16	019-661-6330	019-661-9923
4	櫻井 慎	04H01	983-8543	仙台工業高校	宮城県仙台市宮城野区東宮城野3-1	022-237-5341	022-283-6478
5	齊藤 雅子	05H02	010-1437	秋田南高校	秋田県秋田市仁井田緑町4-1	018-833-7431	018-831-6196
6	野崎 剛	06H03	997-0037	鶴岡南高校	山形県鶴岡市若葉町26-31	0235-22-0061	0235-24-5941
7	宗像 孝幸	07H01	963-7763	田村高校	福島県田村郡三春町持合畑88-1	0247-62-2185	0247-62-7785
8	檜山 敏明	08H01	310-0804	水城高校	茨城県水戸市白梅2-1-45	029-247-6509	029-248-7252
9	青木 昭	09H06	322-0002	鹿沼東高校	栃木県鹿沼市千渡2050	0289-62-7051	0289-65-7471
10	金澤 則明	10H12	371-0051	市立前橋高校	群馬県前橋市上細井町2211-3	027-231-2738	027-234-9412
11	橋本 浩	11H12	358-0003	豊岡高校	埼玉県入間市豊岡1-15-1	04-2962-5216	04-2960-1053
12	津田 泰良	12H01	290-0034	京葉高校	千葉県市原市島野222	0436-22-2196	0436-25-1368
13	渡辺 忠雄	13H05	153-8508	日本工業大学駒場高校	東京都目黒区駒場1-35-32	03-3467-2130	03-3467-2245
14	高橋 秀太郎	14H11	252-0395	東海大相模高校	神奈川県相模原市南区相南3-33-1	042-742-1251	042-742-1159
15	花輪 秀剛	15H01	400-0007	甲府第一高校	山梨県甲府市美咲2-13-44	055-253-3525	055-253-3627
16	高井 武志	16H11	959-0265	吉田高校	新潟県燕市吉田東町16-1	0256-93-3225	0256-93-5455
17	福島 哲夫	17H01	388-8007	篠ノ井高校	長野県長野市篠ノ井布施高田1161-2	026-292-0066	026-292-9136
18	杉浦 成利	18H06	939-0743	泊高校	富山県下新川郡朝日町道下603	0765-82-1191	0765-82-1192
19	山首 一恵	19H02	920-3121	金沢向陽高校	石川県金沢市大場町東590	076-258-2355	076-258-3592
20	田中 真徳	20H01	916-0062	丹南高校	福井県鯖江市熊田町10-7	0778-62-2112	0778-62-2102
21	倉元 秀明	21H16	411-0944	三島高校	静岡県駿東郡長泉町竹原354	055-975-0080	055-976-0735
22	萩原 茂樹	22H03	498-0048	弥富高校	愛知県弥富市稲吉2-52	0567-68-2233	0567-68-4492
23	杉江 雅人	23H01	519-8533	梅村学園三重高校	三重県松阪市久保町1232	0598-29-2959	0598-29-6944
24	蟹江 信介	24H02	506-0059	高山西高校	岐阜県高山市下林町353	0577-32-2590	0577-33-9911
25	澤井 裕之	25H11	520-0246	北大津高校	滋賀県大津市仰木の里1-23-1	077-573-5881	077-573-7076
26	川島 通生	26H08	620-0804	府立工業高校	京都府福知山市石原上野45	0773-27-5161	0773-27-5162
27	山本 良之	27H14	581-0831	山本高校	大阪府八尾市山本町北1-1-44	072-999-0552	072-999-4374
28	岡 芳樹	28H03	659-0096	甲南高校	兵庫県芦屋市山手町31-3	0797-31-0551	0797-31-7458
29	赤坂 正純	29H01	630-8113	奈良高校	奈良県奈良市法蓮町836	0742-23-2855	0742-23-4395
30	吉田 慶二	30H01	640-0415	貴志川高校	和歌山県紀の川市貴志川町長原400	0736-64-2500	0736-64-2501
31	山根 俊一	31H02	682-0941	倉吉農業高校	鳥取県倉吉市大谷166	0858-28-1341	0858-28-1342
32	岡田 正	32H01	690-0823	松江東高校	島根県松江市西川津町510	0852-27-3700	0852-27-3703
33	加藤 秀人	33H07	705-8507	備前緑陽高校	岡山県備前市西片上91-1	0869-63-0315	0869-64-4260
34	竹田 勝重	34H28	731-0501	吉田高校	広島県安芸高田市吉田町吉田719-3	0826-42-0031	0826-42-0207
35	山本 一博	35H00	745-0802	徳山総合支援学校	山口県周南市栗屋小踏中崎267-1	0834-25-5378	0834-25-5330
36	宮武 孝明	36H02	768-0069	観音寺第一高校	香川県観音寺市茂木町4-2-38	0875-25-4155	0875-25-4145
37	光永 健二	37H01	770-0006	徳島科学技術高校	徳島県徳島市北矢三町2-1-1	088-631-4185	088-631-1110
38	児玉 泰廣	38H02	799-2493	北条高校	愛媛県松山市北条辻600-1	089-993-0333	089-993-0429
39	松山 廣美	39H00	783-0004	高知県アーチェリー協会	高知県南国市大そね甲1797-6	088-864-4418	
40	中島 克哉	40H02	807-0863	折尾高校	福岡県北九州市八幡西区大膳2-23-1	093-691-3561	093-691-9529
41	田中 伸周	41H00	840-0851	県立盲学校	佐賀県佐賀市天祐1-5-29	0952-23-4672	0952-25-7044
42	藤原 真也	42H02	854-0205	諫早東高校	長崎県諫早市森山町杉谷317	0957-36-1010	0957-36-1011
43	山下 弘昭	43H05	869-4201	氷川高校	熊本県八代市鏡町鏡村937番地	0965-52-3611	0965-52-5161
44	堤 幸祐	44H01	874-8567	別府溝部学園高校	大分県別府市野田78	0977-67-6908	0977-67-8255
45	東口 直樹	45H03	880-0124	宮崎北高校	宮崎県宮崎市大字新名爪4567	0985-39-1288	0985-39-1328
46	別府 隆司	46H02	890-0014	鹿児島工業高校	鹿児島県鹿児島市草牟田2-57-1	099-222-9205	099-222-9206
47	安谷 屋仁	47H00	901-2101	鏡が丘特別支援学校	沖縄県浦添市当山3-2-7	098-877-4940	098-877-9958

学校登録一覧表

平成23年4月1日現在
(太字都道府県名は、高体連加盟)

都道府県	学校番号	学 校 名	〒	所 在 地	電話番号	FAX番号
北海道 15校	01H01	道立 札幌月寒高	062-0051	札幌市豊平区月寒東1条3丁目1番1号	011-851-3111	011-851-3112
	01H02	市立 札幌啓北商業高	005-0841	札幌市南区石山1条2丁目15番1号	011-591-2021	011-591-2023
	01H03	道立 小樽潮陵高				
	01H04	私立 函館ラ・サール高	041-8765	函館市日吉町1丁目12番1号	0138-52-0365	0138-54-0365
	01H05	道立 室蘭清水丘高	051-0034	室蘭市増市町2丁目6番16号	0143-23-1221	0143-23-1746
	01H06	道立 登別青嶺高	059-0027	登別市青葉町42番地1	0143-85-8586	0143-85-8585
	01H07	道立 旭川南高	078-8803	旭川市緑が丘3条3丁目1-1	0166-65-8770	0166-65-8772
	01H08	道立 清水高				
	01H09	道立 帯広三条高	080-2473	帯広市西23条南2丁目12番地	0155-37-5501	0155-37-5503
	01H10	道立 帯広工業高	080-0833	帯広市稲田町基線14番地7	0155-48-5650	0155-48-2680
	01H11	道立 幕別高				
	01H12	道立 札幌西高				
	01H13	道立 札幌啓成高	004-0004	札幌市厚別区厚別東4条8丁目6番1号	011-898-2311	011-898-2313
	01H14	市立 札幌開成高				
	01H15	道立 旭川北高	070-0901	旭川市花咲町3丁目	0166-51-4620	0166-51-2818
	01H16	道立 旭川工業高				
	01H17	私立 旭川実業高				
	01H18	道立 鹿追高				
	01H19	道立 紋別北高				
	01H20	道立 紋別南高				
	01H21	道立 室蘭東高				
	01H22	私立 東海大学第四高				
	01H23	道立 帯広柏葉高				
	01H24	道立 札幌丘珠高				
	01H25	私立 札幌第一高				
	01H26	道立 芽室室高				
	01H27	私立 札幌光星高				
	01H28	道立 追分高				
	01H29	道立 音更高				
	01H30	道立 音更高(定)				
	01H31	市立 帯広緑陽高				
	01H32	私立 札幌光星高				
	01H33	私立 札幌新陽高				
	01H34	道立 静内高				
	01H35	道立 白老東高				
	01H36	市立 札幌平岸高				
	01H37	私立 旭川大学高				
	01H38	私立 北海道栄高	059-0998	白老郡白老町緑丘4-676	0144-82-2185	0144-82-3214
	01H39	道立 札幌白石高				
	01H40	道立 札幌篠路高	002-8053	札幌市北区篠路町篠路372番地67	011-771-2004	011-771-2013
	01H41	私立 藤女子高				
	01H42	道立 札幌東高				
	01H43	道立 札幌西陵高				
	01H44	道立 石狩南高				
	01H45	道立 札幌真栄高				
	01H46	私立 札幌大谷高	065-0016	札幌市東区北16条東9丁目1番1号	011-731-2451	011-741-4860
	01H47	私立 とわの森三愛高	069-8533	江別市文京台緑町569	011-386-3111	011-386-1243
	01H48	道立 帯広大谷高	080-2469	帯広市西19南4丁目35-1	0155-33-5811	0155-33-3703
青森県 11校	02H01	県立 三本木農業高	034-8578	十和田市相坂字高清水78-92	0176-23-5341	0176-23-2141
	02H02	県立 弘前実業高藤崎校舎	038-3802	藤崎町藤崎字下袋7の10	0172-75-3332	0172-75-3334

都道府県	学校番号	学 校 名	〒	所 在 地	電話番号	FAX番号		
	02H03	県立	八戸工業大学第二高	031-8505	八戸市大字妙字大開67	0178-25-4311	0178-25-0568	
	02H04		む つ 工 業 高					
	02H05		八戸工業大学第一高	031-0822	八戸市白銀町右岩淵通7-10	0178-33-5121	0178-34-3942	
	02H06		名久井農業高	039-0502	三戸郡名川町下名久井字下諏訪平1番地	0178-76-2215	0178-76-2234	
	02H07		青森西高	038-0042	青森市新城字平岡266の20	017-788-0372	017-788-4411	
	02H08		青森東高	030-0921	青森市原別3丁目1-1	017-736-2440	017-736-3091	
	02H09		青森山田高	030-8520	青森市青葉3丁目13-40	017-739-2001	017-739-1950	
	02H10		青森中央高	030-0842	青森市東大野1丁目22-1	017-739-5135	017-729-3488	
	02H11		五所川原農林高					
	02H12		八戸南高					
	02H13		五戸高					
	02H14		七戸高	039-2516	上北郡七戸町字館野47-31	0176-62-4111	0176-62-4112	
	02H16		柏木農業高					
	02H17		六ヶ所高	039-3215	上北郡六ヶ所村大字倉内字笹崎305	0175-74-2304	0175-74-2377	
	岩手県 4校		03H01	盛岡工業高	020-0841	盛岡市羽場18-11-1	019-638-3141	019-638-8134
			03H02	盛岡白百合学園高	020-0004	盛岡市山岸4-29-16	019-661-6330	019-661-9923
			03H03	住田高	029-2311	気仙郡住田町世田米字川口12-1	0192-46-3141	0192-46-3144
03H04		花巻東高						
03H05		花巻北高	025-0061	花巻市本館54	0198-23-4134	0198-22-2001		
宮城県 4校	04H01	仙台工業高	983-8543	仙台市宮城野区東宮城野3-1	022-237-5341	022-283-6478		
	04H02	東陵高	988-0812	気仙沼市字大峠山1番1号	0226-23-3100	0226-23-3107		
	04H03	仙台高等専門学校名取キャンパス						
	04H04	米谷工業高	987-0902	登米郡東和町米谷古館88	0220-42-2170	0220-42-2171		
	04H05	農業高						
	04H06	聖和学園高						
	04H07	仙台高等専門学校	981-1239	名取市愛島塩手字野田山48	022-381-0311	022-381-0310		
秋田県 1校	05H02	秋田南高	010-1437	秋田市仁井田緑町4-1	018-833-7431	018-831-6196		
	05H03	大館鳳鳴高						
山形県 6校	06H01							
	06H02	天真学園高	998-0031	酒田市浜田1丁目3-47	0234-22-4733	0234-22-4734		
	06H03	鶴岡南高	997-0037	鶴岡市若葉町26-31	0235-22-0061	0235-24-5941		
	06H04	鶴岡北高	997-0037	鶴岡市若葉町16-5	0235-22-2262	0235-24-6101		
	06H05	鶴岡家政高						
	06H06	鶴岡工業高	997-0036	鶴岡市家中新町8-1	0235-22-5505	0235-25-4209		
	06H07	山添高						
	06H08	鶴岡中央高	997-0017	鶴岡市大字大宝寺字日本国410	0235-25-5724	0235-25-5734		
	06H09							
	06H10	山形県専門部	997-0037	鶴岡市若葉町26-31	0235-22-0061	0235-24-5808		
福島県 2校	07H01	田村高	963-7763	田村郡三春町字持合畑88-1	0247-62-2185	0247-62-7785		
	07H02	福島高	960-8002	福島市森合町5番72号	024-535-2391	024-535-2392		
	07H03	福島南高						
	07H04	須賀川桐陽高						
	07H05	岩瀬農業高						
茨城県 2校	08H01	水城高	310-0804	水戸市白梅2丁目1番地45号	029-247-6509	029-248-3841		
	08H02	波崎高						
	08H03	波崎柳川高	314-0252	神栖市柳川1603番地の1	0479-46-2711	0479-46-4063		
栃木県 5校	09H01	馬頭高	324-0613	那須郡那珂川町馬頭1299-2	0287-92-2009	0287-92-5749		
	09H02	黒羽高						
	09H03	烏山高	321-0621	那須烏山市中央3-9-8	0287-83-2075	0287-83-0145		
	09H04	烏山女子高						
	09H05	高体連	322-0002	鹿沼市千渡2050	0289-62-7051	0289-65-7471		
	09H06	鹿沼東高	322-0002	鹿沼市千渡2050	0289-62-7051	0289-65-7471		
	09H07	個人						
	09H08	真岡工業高						

都道府県	学校番号	学 校 名	〒	所 在 地	電話番号	FAX番号
	09H09	県立 鹿 沼 高	322-0043	鹿沼市万町960	0289-62-5115	0289-65-7601
群馬県 10校	10H01	県立 沼 田 女 子 高	378-0043	沼田市東倉内町753-3	0278-22-4495	0278-22-3249
	10H02	県立 藤 岡 北 高				
	10H03	県立 沼 田 高	378-0054	沼田市西原新町1510	0278-23-1313	0278-22-4799
	10H04	県立 太 田 高	373-0033	太田市西本町12-1	0276-31-7181	0276-31-9161
	10H05	県立 安 中 実 業 高				
	10H06	県立 館 林 女 子 高	374-0019	館林市尾曳町6番1号	0276-72-0139	0276-72-7112
	10H07	県立 桐 生 西 高				
	10H08	私立 高崎商科大学附属高	370-0803	高崎市大橋町237-1	027-322-2827	027-328-7591
	10H09	私立 新 島 高				
	10H10	県立 高 崎 東 高				
	10H11	私立 前 橋 育 英 高	371-0832	前橋市朝日が丘町13	027-251-7087	027-252-9419
	10H12	市立 前 橋 高	371-0051	前橋市上細井町2211-3	027-231-2738	027-234-9412
	10H13	市立 高崎経済大付属高				
	10H14	私立 創 世 中 等 高				
	10H15	県立 安 中 総 合 学 園 高	379-0116	安中市安中1-2-8	027-381-0227	027-382-7207
	10H16	私立 共 愛 学 園 高	379-2185	前橋市小屋原町1115-3	027-267-1000	027-267-1001
	10H17	私立 明 和 県 央 高				
埼玉県 10校	11H01	私立 大 宮 開 成 高	330-8567	さいたま市大宮区堀の内1-615	048-641-7161	048-647-8881
	11H02	県立 豊 岡 高	358-0003	入間市豊岡1丁目15番1号	042-962-5216	042-960-1053
	11H03	県立 行 田 高				
	11H04	県立 所 沢 中 央 高	359-0042	所沢市並木8丁目2番	042-995-6088	042-991-1006
	11H05	県立 春 日 部 共 栄 高	344-0037	春日部市上大増新田213	048-737-7611	048-737-8093
	11H06	私立 花 咲 徳 栄 高	347-8502	加須市花崎江橋519	0480-65-7181	0480-65-0778
	11H07	県立 上 尾 橋 高	362-0059	上尾市大字平方2187番地-1	048-725-3725	048-780-1010
	11H08	県立 新 座 高				
	11H09	県立 日 高 高				
	11H10	県立 北 本 高				
	11H11	私立 栄 東 代 高	337-0054	さいたま市沼区砂町2丁目77番地	048-651-4050	048-652-9435
	11H12	県立 宮 代 高	345-0814	南埼玉郡宮代町字東611	0480-32-4388	0480-36-1016
	11H13	県立 越 ケ 谷 高	343-0024	越ヶ谷市越ヶ谷2788-1	048-965-3421	048-960-1184
	11H14	県立 朝 霞 西 高	351-0013	朝霞市膝折2-17	048-466-4311	048-460-1014
千葉県 10校	12H01	県立 京 葉 高	290-0034	市原市島野222	0436-22-2196	0436-25-1368
	12H02	私立 千 葉 英 和 高	276-0028	八千代市村上709-1	047-484-5141	047-487-5466
	12H03	県立 津 田 沼 高	275-0025	習志野市秋津5-9-1	047-451-1177	047-454-3242
	12H04	県立 磯 辺 高	266-0012	千葉市美浜区磯辺2丁目7番1号	043-277-2211	043-278-2071
	12H05	県立 松 戸 矢 切 高				
	12H06	県立 姉 崎 高				
	12H07	県立 流山おおたかの森高	270-0122	流山市大畔275-5	0471-54-3551	0471-55-6991
	12H08	県立 生 浜 南 高	260-0823	千葉市中央区塩田町372	043-266-4591	043-264-8636
	12H09	県立 船 橋 高	273-0002	船橋市東船橋6丁目1番1号	047-422-2188	047-426-0422
	12H10	私立 黎 明 高	289-1115	八街市八街ほ625	043-443-3221	043-443-3443
	12H11	私立 拓 殖 大 学 紅 陵 高	292-8568	木更津市桜井1403番地	0438-37-2511	0438-36-7284
	12H12	県立 泉 高				
	12H13	私立 志 学 館 高				
	12H14	県立 国 府 台 高				
	12H15	県立 生 浜 高 定 時 制				
	12H16	県立 実 叡 高				
	12H17	私立 つ く ば 開 成 高				
	12H18	私立 東 京 学 館 船 橋 高	274-0053	船橋市豊富町577	047-457-4611	047-457-4424
東京都 18校	13H01	私立 東 京 学 園 高				
	13H02	都立 四 谷 商 業 高				
	13H03	私立 明 治 大 学 付 属 中 野 高	164-0003	中野区東中野3丁目3番4号	03-3362-8704	03-3368-3113
	13H04	私立 駒 場 東 邦 高	154-0001	世田谷区池尻4-5-1	03-3466-8221	03-3466-8225

都道府県	学校番号	学 校 名	〒	所 在 地	電話番号	FAX番号	
都道府県	13H05	私立 日本工業大学駒場高	153-8508	目黒区駒場1-35-32	03-3467-2130	03-3467-2245	
	13H06	私立 玉川学園高	194-8610	町田市玉川学園6丁目1番1号	042-739-8533	042-739-8559	
	13H07	都立 山崎高	195-0074	町田市山崎町1453-1	042-792-2891	042-794-0440	
	13H08	私立 学習院高等科	171-0031	豊島区目白1丁目5番1号	03-3986-0221	03-5992-1016	
	13H09	私立 麻布高	106-0046	港区元麻布2-3-29	03-3446-6541	03-3444-2337	
	13H10	私立 獨協高	112-0014	文京区関口3-8-1	03-3943-3651	03-3943-9119	
	13H11	私立 慶応義塾女子高	108-0073	港区三田2丁目17番23号	03-5427-1674	03-5427-1675	
	13H12	私立 武蔵野高					
	13H13	私立 東海大学付属高輪台高	108-8587	港区高輪2-2-16	03-3448-4011	03-3448-4020	
	13H14	私立 早稲田大学高等学院	177-0044	練馬区上石神井3丁目31番1号	03-5991-4151	03-3928-4110	
	13H15	私立 城北高					
	13H16	私立 足立学園高					
	13H17	私立 淑徳高					
	13H18	都立 大山高					
	13H19	私立 昭和第一学園高					
	13H20	私立 国際基督教大学高	184-8503	小金井市東町1-1-1	0422-33-3401	0422-33-3376	
	13H21	都立 第四商業高	176-0021	練馬区貫井3-45-19	03-3990-4221	03-3926-7040	
	13H22	私立 日体桜華女子高					
	13H23	私立 明治学院東村山高					
	13H24	都立 館高					
	13H25	私立 大東文化学園高					
	13H26	私立 藤村女子高					
	13H27	都立 野津田高					
	13H28	都立 小平西高					
	13H29	私立 文京学院大学女子高	113-8667	文京区本駒込6-18-3	03-3946-5301	03-3946-7294	
	13H30	私立 国士舘高	154-8553	世田谷区若林4-32-1	03-5481-3131	03-5481-3149	
	13H31	都立 千歳高					
	13H32	都立 晴海総合高					
	13H33	都立 松が谷高	192-0354	八王子市松が谷1772	042-676-1231	042-675-1237	
	13H34	私立 明大中野八王子高					
	13H35	私立 日本大学豊山高					
	13H36	都立 瑞穂農芸高					
	13H37	都立 向丘高					
	13H38	私立 錦城高					
	13H39	私立 郁文館高	113-0023	文京区向丘2-19-1	03-3828-2206	03-3828-1261	
	13H40	私立 淑徳巣鴨高	170-0001	豊島区西巣鴨2-22-16	03-3918-6451	03-3918-6033	
	神奈川県 13校	14H01	私立 横浜高	236-0053	横浜市金沢区能見台通46-1	045-781-3396	045-785-1541
		14H02	私立 相模女子大学高				
		14H03	県立 横浜緑ヶ丘高	231-0832	横浜市中区本牧緑ヶ丘37番地	045-621-8641	045-624-0765
		14H04	私立 浅野高	221-0012	横浜市神奈川区子安台1-3-1	045-421-3281	045-421-4080
14H05		私立 三浦学苑高	238-0031	横須賀市衣笠栄町3丁目80番地	0468-52-0284	0468-52-6980	
14H06		市立 横須賀総合高	239-0831	横須賀市久里浜6-1-1	046-833-4111	046-833-4555	
14H07		県立 東金沢高					
14H08		県立 小田原城内高					
14H09		湘南高通信制少年工科学校	238-0392	横須賀市御幸浜2-1	0468-56-1291	0468-56-1291	
14H10		私立 アレセミア湘南高	253-0031	茅ヶ崎市富士見町5番2号	0467-87-0132	0467-86-7350	
14H11		私立 東海大学附属相模高	228-8515	相模原市相南3-33-1	0427-42-1251	0427-42-1159	
14H12		私立 慶応義塾高	223-8524	横浜市港北区日吉4丁目1番2号	045-563-1111	045-566-1378	
14H13		私立 横浜学園高	235-0021	横浜市磯子区岡村2丁目4番1号	045-751-6941	045-761-7956	
14H14		県立 永谷高					
14H15		市立 南高					
14H16		県立 上矢部高					
14H17		私立 鎌倉女学院高					
14H18		県立 海洋科学高	240-0101	横須賀市長坂1-2-1	0468-56-3128	0468-57-6457	

都道府県	学校番号	学 校 名	〒	所 在 地	電話番号	FAX番号
	14H19	県立 湯河原 高高	221-0844 237-0061	横浜市神奈川区沢渡18 横須賀市夏島町13	045-311-2961 046-865-4174	045-311-2474 046-865-9891
	14H20	県立 元石川 高高				
	14H21	市立 南 高高				
	14H22	私立 逗子開成 高高				
	14H23	私立 神奈川学園 高高				
	14H24	県立 追浜 高高				
山梨県 3校	15H01	県立 甲府第一 高高	400-0007 400-0063 400-0063	甲府市美咲2-13-44 甲府市金竹町1-1 甲府市飯田1-9-1 甲府城西高校内	0552-53-3525	0552-53-3527
	15H02	私立 山梨英和 高高				
	15H03	私立 甲府湯田 高高				
	15H04	県立 農林 高高				
	15H05	県立 機山工業 高高				
	15H06	県立 山梨学院附属 高高				
	15H07	県立 甲府西 高高				
	15H08	県立 韮崎 高高				
	15H09	県立 第一商業 高高				
	15H10	私立 東海大学甲府 高高				
	15H11	専 門 部				
新潟県 4校	16H01	県立 長岡工業 高高	940-0084 950-3112 959-0265 950-2101	長岡市幸町2丁目7番70号 新潟市北区太夫浜325番地 燕市吉田東町16番1号 新潟市五十嵐1の町6370番地	0258-35-1976 025-259-2391	0258-39-2054 025-259-7281
	16H02	私立 敬和学園 高高				
	16H03	私立 新潟産業大学附属 高高				
	16H04	県立 新潟中央 高高				
	16H05	専 門 部				
	16H06	県立 燕工業 高高				
	16H07	県立 巻工業 高高				
	16H08	県立 新発田南 高高				
	16H09	県立 新潟志 高高				
	16H10	県立 高志 高高				
	16H11	県立 吉田 高高				
	16H12	県立 長岡向陵 高高				
	16H13	私立 日大文理 高高				
	16H14	私立 新潟清心女子 高高				
	16H15	県立 新潟西 高高				
	16H16	県立 西川竹園 高高				
	16H17	県立 新潟工業 高高				
長野県 7校	17H01	県立 篠ノ井 高高	388-8007 381-2214 386-8624 386-8585 386-8685 386-8683 380-0872	長野市篠ノ井布施高田1161番地2 長野市稲里町田牧字大北236-2 上田市下塩尻868 上田市中之条626 上田市西丘1710 上田市常田三丁目5-68 長野市妻科243	026-292-0066 026-284-8850	026-292-9136 026-291-1552
	17H02	県立 長野南 高高				
	17H03	県立 駒ヶ根工業 高高				
	17H04	私立 上田西 高高				
	17H05	県立 上田千曲 高高				
	17H06	専 門 部				
	17H07	県立 上田 高高				
	17H08	県立 上田東 高高				
	17H09	県立 蓼科 高高				
	17H10	専 門 部				
	富山県 4校	18H01				
18H02		県立 魚津工業 高高				
18H03		私立 新山川 高高				
18H04		県立 富山中 高高				
18H05		県立 大門 高高				
18H06		県立 泊山 高高				
18H07		県立 富山南 高高				
18H08		県立 桜井 高高				
石川県 2校	19H01	県立 能登青翔 高高	920-3121	金沢市大場町東590番地	0762-58-2355	0762-58-3592
	19H02	県立 金沢向陽 高高				

都道府県	学校番号	学 校 名	〒	所 在 地	電話番号	FAX番号
	19H03	県立 工業 高				
	19H04	県立 金 沢 桜 丘 高				
	19H05	県立 能 登 高	927-0433	鳳珠郡能登町字宇出津マ字106-7	0768-62-0544	0768-62-2935
福井県 3校	20H01	県立 丹 南 高	916-0062	鯖江市熊田町10-7	0778-62-2112	0778-62-2102
	20H02	県立 金 津 高	919-0621	あわら市市姫4-5-1	0776-73-1255	0776-73-1254
	20H03	敦 賀 気 比 高				
	20H04	県立 高 志 高	910-0854	福井市御幸2丁目25-8	0776-24-5175	0776-24-5177
	20H05					
静岡県 16校	21H01	県立 修 善 寺 工 業 高				
	21H02	私立 富 士 見 高	416-8555	富士市平垣町1番1号	0545-61-0250	0545-63-5040
	21H03	県立 静 岡 商 業 高				
	21H04	県立 袋 井 高				
	21H05	県立 浜 松 工 業 高	433-8567	浜松市北区初生町1150	053-436-1101	053-437-9988
	21H06	県立 浜 松 商 業 高	432-8004	浜松市中区文丘町4番11号	053-471-3351	053-475-2109
	21H07	私立 浜 松 学 芸 高	430-0905	浜松市中区下池川町34番3号	053-471-5336	053-475-2395
	21H08	私立 興 誠 高	430-0907	浜松市中区高林1丁目17番2号	053-471-4136	053-471-4137
	21H09	県立 浜 松 北 高	432-8013	浜松市中区広沢1丁目30番1号	053-454-5548	053-456-3316
	21H10	県立 浜 松 湖 東 高	431-1112	浜松市西区大人見町3600	053-485-0215	053-485-3947
	21H11	県立 三 ヶ 日 高				
	21H12	県立 天 竜 林 業 高	431-3314	浜松市天竜区二俣町二俣601番地	053-925-3139	053-925-7422
	21H13	私立 静 岡 北 高				
	21H14	県立 静 岡 東 高				
	21H15	県立 清 水 工 業 高				
	21H16	私立 三 島 高	411-0944	駿東郡長泉町竹原354	055-975-0080	055-976-0735
	21H17	県立 島 田 工 業 高				
	21H18	県立 東 海 大 附 属 翔 洋 高	424-8611	静岡市清水区折戸3-20-1	054-334-0726	054-334-1851
	21H19	県立 清 水 西 高				
	21H20	県立 榛 原 高	421-0422	榛原郡榛原町静波850	0548-22-0380	0548-22-6557
	21H21	県立 庵 原 高				
	21H22	県立 吉 田 高				
	21H23	県立 相 良 高	421-0596	牧之原市波津1700-3	0548-52-1133	0548-52-1135
	21H24	市立 清 水 市 立 商 業 高				
	21H25	私立 常 葉 学 園 橘 高	420-0911	静岡市葵区瀬名二丁目1-1	054-261-2256	054-264-3005
	21H26	県立 清 水 東 高	424-8550	静岡市清水区秋吉町5-10	054-366-7030	054-366-7685
	21H27	県立 静 岡 中 央 高				
	21H28	私立 静 岡 女 子 高				
	21H29	私立 静 岡 大 成 高				
	21H30	私立 藤 枝 順 心 高				
	21H31	県立 科 学 技 術 高	420-0813	静岡市葵区長沼500-1	054-267-1100	054-267-1123
	21H32	私立 静 岡 南 高				
	21H33	私立 清 水 国 際 高				
	21H34	私立 静 岡 サ レ ジ オ 高				
	21H35	私立 静 岡 英 和 女 学 院 高	420-0866	静岡市葵区西草深町8-1	054-254-7401	054-254-7405
愛知県 12校	22H01	私立 愛 知 高	464-8520	名古屋市千種区光ヶ丘2丁目11番41号	052-721-1521	052-723-2254
	22H02	私立 愛 知 工 業 大 学 名 電 高	464-8540	名古屋市千種区3丁目2番12号	052-721-0311	052-722-8302
	22H03	私立 弥 富 高	498-0048	弥富市稲吉2丁目52番地	0567-68-2233	0567-68-4492
	22H04	愛 知 女 子 高				
	22H05	私立 東 海 学 園 高	468-0014	名古屋市天白区中平2丁目901番地	052-801-6222	052-804-0647
	22H06	私立 東 海 高	461-0003	名古屋市東区筒井1-2-35	052-936-5112	052-936-5195
	22H07	私立 東 邦 高	465-8516	名古屋市名東区平和が丘3丁目11番地	052-782-1171	052-782-7151
	22H08	県立 金 城 学 院 高				
	22H09	安 城 東 高				
	22H10	私立 愛 知 産 業 大 学 三 河 高	444-0005	岡崎市岡町字原山12-10	0564-48-5211	0564-48-5300
	22H11	県立 桜 丘 高				

都道府県	学校番号	学 校 名	〒	所 在 地	電話番号	FAX番号				
都道府県	22H12	県立 衣 台 高	444-3524	岡崎市竜泉寺町字後山27番地	0564-52-8911	0564-55-9410				
	22H13	県立 西 尾 東 高								
	22H14	県立 岡 崎 東 高								
	22H15	名古屋工業高								
	22H16	中京女子大学附属高								
	22H17	市立 向 陽 高								
	22H18	県立 豊 橋 南 高								
	22H19	県立 岡 崎 西 高								
	22H20	県立 岡 崎 高								
	22H21	県立 岡 崎 北 高								
	22H22	名古屋学院高								
	22H23	滝 高								
	22H24	私立 安 城 学 園 高					446-8625	安城市小堤町4-25	0566-76-5105	0566-72-2808
	22H25	安 南 山 高								
22H26	私立 大 成 高	489-0863	瀬戸市せいれい町2	0561-21-3121	0561-82-2025					
22H27	私立 聖 霊 高									
22H28	私立 椛 山 女 学 園 高					464-0832	名古屋市千種区山添町2-2	052-751-8131	052-761-1373	
22H29	私立 享 栄 高					467-8626	名古屋市瑞穂区汐路町1-26	052-841-8151		
三重県 4校	23H01	私立 三 重 高	515-8533	松阪市久保町1232番地	0598-29-2959	0598-29-6944				
	23H02	県立 四 日 市 南 高	510-0947	四日市市八王子町高花1654	0593-22-1145	0593-22-5390				
	23H04	県立 四 日 市 四 郷 高								
	23H06	私立 海 星 高					510-0822	四日市市追分1-9-34	059-345-0036	059-347-2989
	23H07	私立 津 田 学 園 高					511-0904	桑名市野田5-3-12	0594-31-6311	0594-31-8179
24H01	私立 聖マリア女学院高	501-2565					岐阜市福富201	058-229-1102	058-229-3029	
岐阜県 5校	24H02	私立 高 山 西 高	506-0059	高山市下林町353番地	0577-32-2590	0577-33-9911				
	24H03	県立 大 垣 西 高	503-8520	大垣市中曾根町字大畔147番地1	0584-91-5611	0584-91-9967				
	24H04	専 門 部 高	506-0059	高山市林町353 高山西高内	0577-32-2590	0577-33-9911				
	24H05	県立 可 児 高	509-0241	可児市坂戸987-2	0574-62-1000	0574-63-6759				
	滋賀県 6校	25H01	県立 大 津 商 業 高	520-0037	大津市御陵町2-1	077-524-4284	077-526-1802			
25H02		市立 大 大 津 高	520-3016	栗東市小野618	077-553-3350	077-554-1537				
25H03		県立 大 栗 東 高								
25H04		県立 守 山 女 子 高								
25H05		県立 甲 南 高								
25H06		県立 八 幡 商 業 高								
25H07		県立 愛 知 高								
25H08		県立 伊 吹 高								
25H09		県立 長 浜 北 星 高								
25H10		県立 虎 姫 高					529-0112	東浅井郡虎姫町宮部2410	0749-73-3055	0749-73-2967
25H11		県立 北 大 津 高					520-0246	大津市仰木の里1丁目23-1	077-573-5881	077-573-7076
25H12		県立 草 津 東 高					525-0025	草津市西洪川2-8-65	077-564-4681	077-562-1601
25H13		県立 八 日 市 南 高					527-0032	東近江市春日町1-15	0748-22-1513	0748-23-2151
25H14		私立 立 命 館 守 山 高								
京都府 7校	26H01	私立 同 志 社 高					606-8558	京都市左京区岩倉大鷲町89	075-781-7121	075-781-7124
	26H02	私立 同 志 社 女 子 高	602-0893	京都市上京区今出川通寺町西入ル	075-251-4305	075-251-4308				
	26H03	私立 福 知 山 成 美 高	601-8467	京都市南区唐橋大宮尻町22	075-691-3161	075-682-5668				
	26H04	市立 洛 陽 工 業 高								
	26H05	市立 紫 野 高					603-8231	京都市北区紫野大徳寺町22	075-491-0221	075-492-0968
	26H06	府立 木 津 道 高					619-0214	木津川市木津内田山34	0774-72-0031	0774-72-0032
	26H07	府立 菟 道 高					611-0011	宇治市五ヶ庄五雲峰4-1	0774-33-1691	0774-33-1696
	26H08	府立 府 立 工 業 高					620-0804	福知山市石原上野45	0773-27-5161	0773-27-5162
	26H09	府立 朱 雀 高								
大阪府 11校	27H01	府立 和 泉 工 業 高					533-0007	大阪市東淀川区相川2-18-51	06-6340-3031	06-6349-3719
	27H02	私立 大 阪 高								
	27H03	私立 常 翔 学 園 高	535-8585	大阪市旭区大宮5丁目16番1号	06-6954-4483	06-6953-9497				

都道府県	学校番号	学 校 名	〒	所 在 地	電話番号	FAX番号	
都道府県	27H04	私立 大阪女子高	545-0002	大阪市阿倍野区天王寺町南2丁目8-19	06-6719-2801	06-6714-0045	
	27H05	私立 関西大倉高	567-0052	茨木市室山2丁目14番1号	0726-43-6321	0726-43-8375	
	27H06	市立 岸和田産業高	596-0045	岸和田市別所町3-33-1	0724-22-4861	0724-22-6111	
	27H07	府立 久米田高					
	27H08	私立 此花学院高					
	27H09	私立 帝塚山学院高	558-0053	大阪市住吉区帝塚山中3丁目10番51号	06-6672-1152	06-6672-1155	
	27H10	私立 星翔高	566-0022	摂津市三島3丁目5番36号	06-6381-0220	06-6383-4822	
	27H11	府立 西野田工科高					
	27H12	私立 初芝高					
	27H13	私立 桃山学院高	545-0011	大阪市阿倍野区昭和町3丁目1番64号	06-6621-1181	06-6629-6111	
	27H14	府立 山本高	581-0831	八尾市山本町北1-1-44	0729-99-0552	0729-99-4347	
	27H15	府立 工業高等専門学校	572-8572	寝屋川市幸町26番12号	0728-21-6401	0728-21-0134	
	27H16	府立 岸和田高					
	27H17	府立 池島高					
	27H18	府立 堺東高	590-0113	堺市南区曙美台1-1-2	0722-91-5510	0722-91-6097	
	27H19	私立 関西創価高					
	27H20	私立 近畿大学附属高					
	兵庫県 14校	28H01	私立 滝川高	654-0007	神戸市須磨区宝田町2丁目1-1	078-732-1625	078-732-7391
		28H02	私立 須磨ノ浦女子高				
		28H03	私立 甲南高	659-0096	芦屋市山手町31-3	0797-31-0551	0797-31-7458
28H04		市立 琴丘高	670-0052	姫路市今宿668	0792-92-4925	0792-92-4927	
28H05		県立 星陵高	655-0038	神戸市垂水区星陵台4丁目3-2	078-707-6565	078-707-6589	
28H06		私立 夙川学院高	662-0027	西宮市神園町2-20	0798-74-5061	0798-74-1596	
28H07		私立 松蔭高	657-0805	神戸市灘区青谷3丁目4番47号	078-861-1105	078-861-1887	
28H08		私立 甲南女子高	658-0001	神戸市東灘区森北5丁目6-1	078-411-2531	078-411-2535	
28H09		私立 神戸山手女子高	650-0006	神戸市中央区諏訪山町6番1号	078-341-2133	078-341-1882	
28H10		県立 舞子高	655-0004	神戸市垂水区学が丘3丁目2番	078-783-5151	078-783-5152	
28H11		県立 姫路東高	670-0012	姫路市本町68-70	0792-85-1166	0792-85-1167	
28H12		県立 夢野台高	653-0801	神戸市長田区房王寺町2丁目1	078-691-1546	078-691-1548	
28H13		私立 須磨学園高	654-0009	神戸市須磨区板宿町3-15-14	078-732-1968	078-732-6129	
28H14		私立 滝川第二高	651-2276	神戸市西区春日台6-23	078-961-2381	078-961-4591	
28H15		県立 西宮甲山高					
28H16		私立 神戸星城高	654-0113	神戸市須磨区緑が丘1丁目12-1	078-741-1860	078-741-6304	
28H17		県立 三田西陵高					
28H18							
奈良県 4校	29H01	県立 奈良高	630-8113	奈良市法蓮町836	0742-23-2855	0742-23-4395	
	29H02	私立 天理高	632-8585	天理市柚之内町1260	0743-63-7691	0743-63-1368	
	29H03	私立 奈良学園高	639-1093	大和郡山市山田町430	0743-54-0351	0743-54-0335	
	29H04	県立 桜井商業高					
	29H05	県立 広陵高					
	29H06	県立 奈良情報商業高	633-0051	桜井市河西770	0744-42-4014	0744-42-3827	
	29H07	私立 帝塚山高					
	29H08	県立 桜井高					
和歌山県 4校	30H01	県立 貴志川高	640-0415	紀の川市貴志川町長原400	0736-64-2500	0736-64-2501	
	30H02	県立 田辺商業高					
	30H03	県立 和歌山高	649-6264	和歌山市新庄188	0734-77-3933	0734-77-4928	
	30H04						
	30H05						
	30H06	県立 神島高	646-0023	田辺市文里2-33-12	0739-22-2550	0739-22-2258	
	30H07	県立 桐蔭高	640-8137	和歌山市吹上5-6-18	073-436-1366	073-423-8033	
鳥取県 5校	31H01	私立 米子北高	683-0804	米子市米原6丁目14番1号	0859-22-9371	0859-32-6838	
	31H02	県立 倉吉農業高	682-0941	倉吉市大谷166番地	0858-28-1341	0858-28-1342	
	31H03	県立 倉吉東高	682-0812	倉吉市下田中町801番地	0858-22-5205	0858-22-5206	
	31H04	県立 鳥取商業高	680-0941	鳥取市湖山町北2丁目401番地	0857-28-0156	0857-28-0157	

都道府県	学校番号		学 校 名	〒	所 在 地	電話番号	FAX番号	
	31H05	県立	鳥 取 東 高					
	31H06	県立	米 子 南 高	683-0033	米子市長砂町216番地	0859-33-1641	0859-33-1462	
	31H07	県立	米 子 東 高					
島根県 3校	32H01	県立	松 江 東 高	690-0823	松江市西川津町510番地	0852-27-3700	0852-27-3703	
	32H03	県立	出 雲 工 業 高	693-0022	出雲市上塩治町420	0853-21-3131	0853-21-7543	
	32H04	国立	松 江 工 業 高 専	690-8518	松江市西生馬町14-4	0852-36-5207	0852-36-5207	
岡山県 5校	33H01	私立	岡山理大学附属高	700-0005	岡山市北区理大町1-1	086-256-8521	086-225-8513	
	33H02	私立	岡 山 県 共 生 高	718-0011	新見市新見2032-4	0867-72-0526	0867-72-8032	
	33H03		高 梁 日 新 高					
	33H04	県立	備 前 東 高					
	33H05	県立	倉 敷 天 城 高	710-0132	倉敷市藤戸町天城269	086-428-1251	086-428-1253	
	33H06	県立	岡 山 一 宮 高	701-1202	岡山市北区榑津221	086-284-2241	086-284-2243	
	33H07	県立	備 前 縁 陽 高	705-8507	備前市西片上91-1	0869-63-0315	0869-64-4260	
広島県 14校	34H01	私立	尾 道 高	722-0073	尾道市向島町5548-10	0848-20-6612	0848-20-6613	
	34H02	国立	広島大学附属福山高	721-8551	福山市春日町5-14-1	084-941-8350	084-941-8356	
	34H03	市立	呉 高					
	34H05	県立	呉 宮 原 高	737-0024	呉市宮原3丁目1番1号	0823-21-9306	0823-21-9308	
	34H06	県立	海 田 高	736-0051	安芸郡海田町つくも町1番60号	082-822-3030	082-822-3800	
	34H07	県立	加 計 高					
	34H08	私立	広 島 山 陽 高	733-8551	広島市西区観音新町4丁目12-5	082-232-9156	082-232-2497	
	34H09	私立	修 道 高	730-0055	広島市中区南千田西町8-1	082-241-8291	082-249-0870	
	34H11	県立	広 島 工 業 高	734-0001	広島市南区出汐2丁目4-75	082-254-1421	082-253-3407	
	34H12	国立	広島大学附属高	734-0005	広島市南区翠1丁目1-1	082-251-9862	082-252-0725	
	34H13	県立	広 島 皆 実 高					
	34H14	県立	可 部 高	731-0221	広島市安佐北区可部3丁目15-26	082-814-2032	082-814-2140	
	34H15	私立	山 陽 女 学 園 高					
	34H16	県立	因 島 北 高					
	34H20	私立	広 島 桜 が 丘 高	732-0048	広島市東区山根町36-1	082-262-0128	082-263-9228	
	34H21							
	34H22	県立	賀 茂 高	739-0043	東広島市西条西本町16-22	082-423-2559	082-422-2792	
	34H23	県立	福 山 葦 陽 高					
	34H24	私立	広島工業大学附属高					
	34H25	県立	佐 伯 高	738-0222	廿日市市津田850	0829-72-1185	0829-72-0424	
	34H26	県立	自 彊 高					
	34H27	県立	千 代 田 高	731-1503	山県郡千代田町有間600-1	0826-72-3121	0826-72-6884	
	34H28	県立	吉 田 高	731-0501	安芸高田市吉田町吉田713-9	0826-42-0031	0826-42-0207	
	34H29	私立	広 陵 高					
	34H30	県立	廿 日 市 西 高					
	34H31		近畿大学附属福山高					
	34H32		福山曉の星女子高					
	34H33		英 数 学 館 高					
	34H34		広島女子商業高					
	山口県 6校	35H01	県立	周 防 大 島 高	742-2301	大島郡周防大島町久賀4851番地の2	0820-72-0024	0820-72-0096
		35H02	県立	下 関 西 高				
		35H03	私立	聖 光 高	743-0011	光市光井9丁目22-1	0833-72-1187	0833-72-1308
		35H04	県立	田 布 施 工 業 高				
		35H05	県立	田 布 施 農 工 高	742-1502	熊毛郡田布施町波野195番地	0820-52-2157	0820-53-0036
35H06		県立	西 京 高	753-8531	山口市黒川2580番地の1	083-923-8508	083-932-0721	
35H07		県立	華 陵 高	744-0024	下松市末武上217-2	0833-44-1285	0833-41-5494	
35H08		県立	柳 井 高					
35H09		県立	岩 国 工 業 高					
35H10		私立	慶 進 高					
35H11		県立	岩 国 高	741-0082	岩国市川西4-6-1	0827-43-1141	0827-44-1142	
35H12		県立	山 口 高					

都道府県	学校番号		学 校 名	〒	所 在 地	電話番号	FAX番号
香川県 4校	36H01	県立	高 松 西 高	761-8025	高松市鬼無町山口257-1	087-882-6411	087-882-6413
	36H02	県立	観 音 寺 第 一 高	768-0069	観音寺市茂木町4-2-38	0875-25-4155	0875-25-4145
	36H03		尽 誠 学 園 高				
	36H04	県立	高 松 南 高				
	36H05	県立	高 松 東 高	761-0322	高松市前田東町690-1	087-847-6221	087-847-6223
	36H06	県立	香 川 中 央 高	761-1794	高松市香川町大野2001	087-886-7151	087-886-7988
徳島県 1校	37H01	県立	徳 島 工 業 高				
	37H02	県立	鳴 門 高				
	37H03	県立	徳 島 東 工 業 高				
	37H04	県立	生 光 学 園 高				
	37H05	県立	辻 高				
	37H06	県立	徳 島 科 学 技 術 高	770-0006	徳島市北矢三町2丁目1番1号	088-631-4185	088-631-1110
愛媛県 2校	38H01		松 山 東 雲 高 等 学 校	790-8541	松山市大街道3丁目2-24	089-941-4136	089-931-4973
	38H02		北 条 高	799-2493	松山市北条辻600番地1	089-993-0333	089-993-0429
高知県 2校	39H01		高 知 小 津 高				
	39H02	県立	高 知 高	785-0610	高岡郡梶原町梶原1262	0889-65-0181	0889-65-0172
	39H03	県立	梶 原 高				
	39H04	県立	高 知 農 業 高	783-0024	南国市東崎957-1	088-863-3155	088-863-6209
福岡県 3校	40H01	県立	柏 陵 高	811-1353	福岡市南区柏原4丁目47番1号	092-566-3232	092-565-2109
	40H02	県立	折 尾 高	807-0863	北九州市八幡西区大膳2丁目23番1号	093-691-3561	093-691-9529
	40H03	県立	門 司 北 高				
	40H04	県立	慶 成 高				
	40H05	私立	大 牟 田 高				
	40H06	県立	小 倉 南 高	802-0801	北九州市小倉南区富士見1-9-1	093-921-2293	093-941-3435
	40H07	私立	築 陽 学 園 高				
佐賀県 2校	41H01	県立	高 志 館 高	840-0201	佐賀市大和町尼寺1698	0952-62-1331	0952-51-2008
	41H02	県立	巖 木 高	849-3131	唐津市巖木町下巖木727	0955-63-2535	0955-51-5021
	41H03	県立	佐 賀 東 高				
長崎県 3校	42H01	県立	大 村 工 業 高	856-0815	大村市森園町1079-3	0957-52-3773	0957-52-3720
	42H02	県立	諫 早 東 高	854-0205	諫早市森山町杉谷名317	0957-36-1010	0957-36-1011
	42H03	県立	長 崎 南 商 業 高				
	42H04		鎮 西 学 院				
	42H05	県立	佐 世 保 工 業 高				
	42H06		佐 世 保 実 業 高				
	42H07		玉 木 女 子 高				
	42H08		佐 世 保 南 高				
	42H09	県立	長 崎 北 陽 台 高				
	42H10		長 崎 女 子 商 業 高				
	42H11		長 崎 西 高				
	42H12	県立	佐 世 保 商 業 高	857-0143	佐世保市吉岡町863-3	0956-49-3990	0956-49-3989
熊本県 5校	43H01	県立	第 二 高	862-0901	熊本市東町3-13-1	096-368-4125	096-365-5636
	43H02		有 明 高				
	43H03	私立	東海大学付属第二高	862-0970	熊本市渡鹿9-1-1	096-382-1146	096-385-2161
	43H04	県立	熊 本 フ ェ イ ス 学 院				
	43H05	県立	氷 川 高	869-4201	八代市鏡町大字鏡村937	0965-52-3611	0965-52-5161
	43H06	県立	荒 尾 高	864-0041	荒尾市荒尾2620-1	0968-63-0384	0968-63-0385
	43H07	県立	多 良 木 高	868-0501	球磨郡多良木町多良木1212	0966-42-2102	0966-49-1022
大分県 6校	44H01	私立	別 府 溝 部 学 園 高	874-8567	別府市大字野田78	0977-67-6908	0977-67-8255
	44H02	私立	明 豊 高				
	44H03		大 分 桜 丘 高				
	44H04	県立	別 府 鶴 見 丘 高				
	44H05		大 分 電 波 高				
	44H06	県立	別 府 羽 室 台 高				
	44H07	県立	佐 伯 豊 南 高				

都道府県	学校番号	学 校 名	〒	所 在 地	電話番号	FAX番号
大分県	44H08	私立大分東明高	870-8658	大分市千代町2丁目4-4	0975-35-0201	0975-33-2660
	44H09	県立大分豊府高				
	44H10	私立大分高	870-0162	大分市明野高尾1-6-1	0975-51-1101	0975-53-0386
	44H11	県立大分上野台高				
	44H12	県立中津工業高				
	44H13	別府大学附属高				
	44H14	県立中津商業高				
	44H16	県立大分商業高				
	44H17	県立竹田高	878-0013	竹田市大字竹田2642	0974-63-3401	0974-63-1865
	44H18	県立大分鶴崎高				
	44H19	県立大分西高				
44H20	私立岩田高	870-0936	大分市岩田町1-1-1	097-558-3007		
44H21	県立別府青山高	874-0903	別府市野口原3088の91	0977-22-3141	0977-22-3142	
宮崎県 2校	45H01	県立都城泉ヶ丘高				
	45H02	県立都城西高				
	45H03	県立宮崎北高	880-0124	宮崎市大字新名4567	0985-39-1288	0985-39-1328
	45H07	県立延岡商業高	882-0007	延岡市桜ヶ丘3-7122	0982-32-6348	0982-32-6349
鹿児島県 1校	46H01	私立鹿児島純心女子高				
	46H02	県立鹿児島工業高	890-0014	鹿児島市草牟田2丁目57番1号	099-222-9205	099-222-9206
	46H03	私立鹿児島実業高				
	46H04	県立甲陵高				
	46H05	私立鹿児島修学館高				
	46H06	私立鹿児島城西高				
	46H07	県立鹿児島甲南高				
沖縄県 3校	47H01	県立豊見城南高	901-0223	豊見城市字翁長520	098-850-1950	098-850-9239
	47H02	県立宜野湾高	901-2224	宜野湾市字真志喜2丁目25番1号	098-897-1020	098-897-4031
	47H03	県立中部商業高				
	47H04	県立前原高				
	47H05	鏡が丘特別支援学校	901-2101	浦添市当山750	098-877-4940	098-877-9958

(財)全国高等学校体育連盟アーチェリー専門部 登録状況一覧表

平成23年3月31日現在 (一次登録完了)

番号	都道府県名	単独校		複数校	女子				男子				全体			総合計
		女子	男子		1年	2年	3年	合計	1年	2年	3年	合計	1年	2年	3年	
1	北海道	11	5	9	26	20	26	72	67	53	42	162	93	73	68	234
2	青森	0	1	10	31	28	27	86	64	59	45	168	95	87	72	254
3	岩手	1	1	2	4	11	13	28	27	11	9	47	31	22	22	75
4	宮城	0	0	4	1	3	3	7	27	18	16	61	28	21	19	68
5	秋田	0	0	1	3	7	10	20	2	10	6	18	5	17	16	38
6	山形	1	1	3	5	12	10	27	24	11	8	43	29	23	18	70
7	福島	0	0	2	10	5	7	22	15	14	5	34	25	19	12	56
8	茨城	0	0	2	6	1	5	12	6	4	6	16	12	5	11	28
9	栃木	1	1	2	10	4	6	20	28	4	22	54	38	8	28	74
10	群馬	4	2	3	33	25	26	84	19	27	21	67	52	52	47	151
11	埼玉	0	0	10	37	33	12	82	110	73	49	232	147	106	61	314
12	千葉	0	2	8	21	8	13	42	32	38	48	118	53	46	61	160
13	東京	3	10	6	31	29	12	72	108	84	30	222	139	113	42	294
14	神奈川	1	5	7	27	30	15	72	81	75	56	212	108	105	71	284
15	山梨	0	1	1	1	3	1	5	8	5	6	19	9	8	7	24
16	新潟	1	1	2	6	5	8	19	30	18	19	67	36	23	27	86
17	長野	0	0	5	6	14	5	25	4	22	14	40	10	36	19	65
18	富山	0	0	4	8	9	3	20	18	15	13	46	26	24	16	66
19	石川	0	0	2	4	3	1	8	12	3	5	20	16	6	6	28
20	福井	0	0	3	4	11	2	17	28	11	8	47	32	22	10	64
21	静岡	2	5	9	26	20	20	66	46	50	45	141	72	70	65	107
22	愛知	2	1	9	21	24	9	54	53	48	23	124	74	72	32	178
23	三重	0	2	2	6	3	5	14	18	8	6	32	24	11	11	46
24	岐阜	1	1	2	9	5	13	27	16	14	7	37	25	19	20	64
25	滋賀	0	0	6	14	21	10	45	20	25	32	77	34	46	42	122
26	京都	1	2	4	30	11	19	60	38	42	39	119	68	53	58	179
27	大阪	2	4	6	19	9	13	41	71	42	39	152	90	51	52	193
28	兵庫	4	3	7	36	42	38	116	39	41	35	115	75	83	73	231
29	奈良	0	1	3	6	14	8	28	30	18	20	68	36	32	28	96
30	和歌山	1	0	3	9	9	5	23	8	4	4	16	17	13	9	39
31	鳥取	1	0	4	23	17	5	45	10	10	12	32	33	27	17	77
32	島根	0	1	2	0	9	0	9	0	15	10	25	0	24	10	34
33	岡山	0	0	4	6	6	10	22	6	5	15	26	12	11	25	48
34	広島	1	4	10	9	15	8	32	64	32	33	129	73	47	41	161
35	山口	1	0	5	3	15	16	34	4	15	18	37	7	30	34	71
36	香川	0	0	4	23	16	12	51	25	16	27	68	48	32	39	119
37	徳島	0	0	1	4	0	0	4	11	6	6	23	15	6	6	27
38	愛媛	1	0	1	7	1	1	9	8	1	5	14	15	2	6	23
39	高知	0	0	2	10	2	4	16	6	4	5	15	16	6	9	31
40	福岡	0	0	3	9	13	3	25	17	6	4	27	26	19	7	52
41	佐賀	0	0	2	9	5	4	18	11	2	10	23	20	7	14	41
42	長崎	0	0	3	10	14	5	29	12	12	11	35	22	26	16	64
43	熊本	0	1	4	6	2	5	13	14	10	15	39	20	12	20	52
44	大分	0	2	2	5	4	7	16	7	9	11	27	12	13	18	43
45	宮崎	1	0	1	0	3	1	4	0	0	4	4	0	3	5	8
46	鹿児島	0	0	1	0	2	1	3	0	6	7	13	0	8	8	16
47	沖縄	0	0	2	0	0	2	2	8	8	4	20	8	8	6	22
		31	57	188	574	543	429	1,546	1,252	1,004	875	3,131	1,826	1,547	1,304	4,677



(財)全国高等学校体育連盟アーチェリー専門部「第1回日韓交流強化事業」

「第1回 全国高等学校ブロック対抗アーチェリー大会 兼 2011 日韓交流ジュニアアーチェリー大会」報告



2011.08.26・27・28
佐賀県武雄市白岩陸上競技場

(財)全国高等学校体育連盟アーチェリー専門部強化委員長 田中 伸周



(開会式後記念撮影)

●日韓交流強化事業 調印式

(財)全国高等学校体育連盟アーチェリー専門部(以下専門部)では、平成18年度から全国高等学校体育連盟強化指定選手合同合宿を行ってきました。全国から選ばれた選手による質の高い合宿練習会には、現役ナショナルチーム選手にも参加してもらい選手強化を行ってきました。近年の韓国のアーチェリーは、常に世界をリードし続けています。そこで日本の高校生にも韓国の高校生と交流合同練習することで世界を肌で感じ、世界を目指す選手育成を最大の目標として、日韓交流強化事業を進めることとなりました。日韓交流事業の締結にご尽力いただきました皆様に感謝申し上げます。

平成23年2月に韓国イェジョン市役所に於いて、韓国中高連盟会長様と専門部副委員長の新海先生とで調印式が行われました。

(調印式)



○日韓交流強化事業の目的・趣旨

(目的) アーチェリー競技を通して、韓日(日韓)高校生競技者の相互理解を深めるとともに、国際感覚を養い、親善交流を図る。

(趣旨) 高校生競技者のアーチェリー技術の向上、指導者の研修、ならびに養成を図り、今後、オリンピックメダリストの交流事業まで拡大する。

●「第1回全国高等学校ブロック対抗アーチェリー大会 兼 2011日韓交流ジュニアアーチェリー大会」

「第1回日韓交流強化事業」が、佐賀県武雄市白岩陸上競技場で、8月26・27・28日の3日間開催された。韓国の招待チームは、男女2チーム監督・コーチ(選手3名)通訳を含めて11名の選手団が来日し、全国から選抜された日本の高校生と競技大会、練習をとおして、日韓における言語・文化・習慣の相互理解、世界へ羽ばたくための国際感覚を身に付け、志を同じくした参加者相互の親善交流を図り、世界レベルの競技力を目指して盛大に開催された。

○韓国招待選手

(女子チーム) 原州女子高等学校

2010 イタリアヨーロッパ大会招聘参加 団体優勝

監督	コーチ
	
강성희 KANG SEONG HEE カン ソンヒ	진서율 JIN SEO YUL ジン ソ ユル
韓国指導者協議会理事 江原道地域会会長	韓国指導者協議会理事 江原道地域会総務



김혜진 キムヘジン KIM HYE JIN BEST 1380	고은별 ゴウンビョル GOH EUN BYEOL BEST 1335	신소희 シンソヒ SHIN SO HEE BEST 1360
--	---	---

(男子チーム) 江原体育高等学校

全国男女アーチェリー種別大会 団体優勝(大会新)
大統領杯男女アーチェリー大会 団体優勝(大会新)



신재훈 シンジェフン SHIN JAE HUN Jr Nチーム BEST 1365	박민범 パクミンボン PARK MIN BEOM ユースオリンピック代表 BEST 1356	김수형 キムスヒョン KIM SOO HYEONG BEST 1325
---	--	--

●SCHEDULE(日程)

26.8.2011

19:00 MEETING (FIRST)
DEMONSTRATION

26.8.2011

9:00 OPENING CEREMONY
9:20 PRACTICE
9:45 MEN/WOMEN 70M ROUND
13:30 INDIVIDUAL MATCH (ELIMINATIONS)
16:00 FREE PRACTICE
17:00 GO TO HOTEL (BUS)
19:30 MEETING (SECOUND)

27.8.2011

9:00 FREE PRACTICE
9:30 TEAM MATCH
13:00 INDIVIDUAL MATCH (FINALS)
15:00 FREE PRACTICE
(SEMINAR BY KOREAN COACHES)
17:00 GO TO HOTEL (BUS)
18:30 RECEPTION

28.8.2011

9:00 FREE PRACTICE
(SEMINAR BY KOREAN COACHES)
12:00 CLOSING CEREMONY

1日目 26.8.2011 MEETING (FIRST)

合宿初日の夜、参加選手全員が集合して、日韓交流強化事業合宿のコンセプトや選手育成システム、今選手、指導者に求められているものなどを新海先生に解説していただいた。(新海先生講習)



FIRST MEETING DEMONSTRATION

韓国の招待選手団を通訳のイさん、キム先生に通訳をしていただき、DEMONSTRATIONを行いました。ホテルのバンケットルームを使用して、韓国選手男女1名ずつ交代しながら、約1時間シューティングをしてもらいました。韓国監督からの選手の自己ベストや使用している弓具についても解説がなされた。



(選手団紹介・DEMO)

2 日目 ○ OPENING CEREMONY

今回の日韓交流強化練習会には、韓国から韓国中高洋弓聯盟 会長 / 醴泉郡守の이현준 (李鉉濬) 会長をはじめとする関係者の方々が開会式に参加され、CEREMONYでご挨拶をいただきました。専門部の下屋部長と記念品の交換を行い、日韓両国の友好親善にご尽力いただきました。

(開会式)



○ MEN/WOMEN 70M ROUND

男女の予選ラウンドが開催された。天候は快晴無風灼熱の太陽が照りつける中70M ROUNDが行われた。交流強化練習会で一番懸念されていた天候だったが、関係者の思いを払しょくする素晴らしいゲームとなった。



(会場全体図 プラクティス 予選ラウンド)

ブロック対抗戦のエントリーは13チーム。個人予選とともにブロック対抗戦の予選を兼ねている。

【 男子団体の部 成績 】

順位	チ ャーム 名	得点	X	10
1	KOREA	2009	24	105
2	Jr N	1901	14	58
3	全強化A	1877	12	50
4	近畿	1844	11	52
5	全強化B	1809	11	41
6	東海	1799	17	46
7	関東	1785	9	40
8	九州	1764	4	28
9	中国	1740	5	23
10	四国	1716	9	33
11	北海道	1710	7	23
12	東北	1644	5	23
13	北信越	1643	4	22

【 女子団体の部 成績 】

順位	チ ャーム 名	得点	X	10
1	KOREA	1944	20	63
2	Jr N	1808	13	43
3	全強化A	1795	9	43
4	全強化B	1706	9	28
5	関東	1686	7	18
6	中国	1676	6	22
7	東海	1667	6	18
8	近畿	1648	8	24
9	北海道	1590	3	19
10	四国	1526	0	16
11	東北	1522	1	9
12	九州	1491	7	21
13	北信越	1429	6	18

○予選ラウンド結果 (男子)

【 男子の部 個人成績】		順位		立		選手氏名		所 属		名		得点	
順位	立	選手氏名	所	属	名	得点	順位	立	選手氏名	所	属	名	得点
1	7B	SHIN JAE HUN	KOREA			886							
2	8B	PARK MIN BEO	KOREA			668							
3	9B	KIM SOO HYEOK	KOREA			655							
4	7C	水野彰洋	全強化A			647							
5	7D	今井雅樹	Jr N			644							
6	8D	阿部慧史	Jr N			634							
7	1A	穴田昌崇	東海			630							
8	11C	新井寛己	近畿			630							
9	9D	大貫 渉	Jr N			623							
10	10C	津田勇志	近畿			618							
11	5B	遠藤 優	関東			618							
12	4B	高橋 愛	関東			618							
13	9C	嶋津紘太	全強化A			616							
14	11B	林 大貴	全強化B			615							
15	8C	不破俊典	全強化A			614							
16	12B	神 省吾	全強化B			607							
17	6C	橋口佳史	九州			605							
18	2D	川口晃汰	中国			601							
19	1D	松原心太郎	中国			598							
20	12C	森下 優	近畿			596							
21	4C	宮崎佑馬	九州			596							
22	5A	黒川一郎	四国			591							
23	10B	渡辺友人	全強化B			587							
24	3A	今井 篤	東海			586							
25	12A	立田典久	北海道			585							
26	2A	橋本圭正	東海			583							
27	10A	前田慎哉	北海道			570							
28	4A	品部祥貴	四国			567							
29	5C	岡中崇人	九州			563							
30	6A	真部浩介	四国			558							
31	10D	長島凌斗	北信越			557							
32	11A	中川裕平	北海道			555							
33	1C	蝦名祐輔	東北			555							
34	2C	大山 輝	東北			552							
35	6B	齊藤雄太	関東			549							
36	12D	蓬沢 豊	北信越			544							
37	11D	広田駿哉	北信越			542							
38	3D	高木竣亮	中国			541							
39	3C	田中貴大	東北			537							

圧巻だったのは70m RAUNDで韓国から招待した男子チームのレベルの高さを思い知らされることとなった。男子個人1位のSHIN JAE HUNの1回目からの得点は、58・59・60点と世界記録を狙えるペースで得点を重ねた。1エンドから正確なシューティングを見習いたいものである。TOTALは686点。日本の山本博選手の持つ日本記録に1点差と迫る素晴らしい記録であった。また韓国チーム団体得点は、日本のオリンピックラウンドTEAM記録の2001点を8点も上回った。

日本選手も頑張りを見せるも、TEAM記録ではその差は100点近くあった。韓国選手の競技に対する姿勢、態度は、日本の選手の模範となった。参加した日本選手にとって、一緒に体験できる世界レベルだったに違いない。

○予選ラウンド (女子)

【 女子の部 個人成績】		順位		立		選手氏名		所 属		名		得点	
順位	立	選手氏名	所	属	名	得点	順位	立	選手氏名	所	属	名	得点
1	16B	KIM HYE JIN	KOREA			658							
2	17B	GOH EUN BYEOK	KOREA			649							
3	18B	SHIN SO HEE	KOREA			637							
4	17D	杉林りな	Jr N			620							
5	18D	森 葉子	Jr N			610							
6	16C	草場 優	全強化A			601							
7	17C	山田実央	全強化A			599							
8	18C	藤田梨嵯	全強化A			595							
9	14B	神辺真帆	全強化B			585							
10	22A	杉本智美	東海			580							
11	19B	長網美樹	関東			578							
12	16D	古賀枝利香	Jr N			578							
13	23D	松下文香	中国			578							
14	13B	服部由莉	全強化B			576							
15	14C	木村真有	近畿			571							
16	22D	松本彩音	中国			569							
17	15C	秋月咲知穂	近畿			566							
18	24A	倉坪 絢	東海			564							
19	13A	伊藤 恵	北海道			561							
20	19C	濱田佳奈	九州			559							
21	20B	宮下 晶	関東			557							
22	21B	鍋山知里	関東			551							
23	15B	伊藤佐保梨	全強化B			545							
24	14A	岩井美夢	北海道			543							
25	19A	新田葉生	四国			541							
26	13D	石崎菜乙	北信越			533							
27	20A	内海苑華	四国			530							
28	24D	池田くみ子	中国			529							
29	23A	岩上紗弓	東海			523							
30	23C	後藤舞子	東北			523							
31	20C	本白水あさみ	九州			520							
32	13C	大下奈々子	近畿			511							
33	22C	新井楓奈	東北			502							
34	24C	鈴木舞子	東北			497							
35	15A	水野聡美	北海道			486							
36	21A	竹内友理	四国			455							
37	14D	河野祐奈	北信越			451							
38	15D	小澤 悠	北信越			445							
39	21C	和田千裕	九州			412							

女子選手も韓国の圧倒的な強さは、変わらないが、指導する監督・コーチのアドバイスを忠実に対応する姿は、最高を追及するレベルの高さを感じた。

○ MEETING (SECOND)

SECOND MEETINGでは、韓国チームの指導者・選手へ直接選手からの質疑応答の時間を設定した。男女各セッションに分かれ、原州女子高校・江原体育高校とで通訳のイさん、キム先生に通訳していただきながらMEETINGは進んだ。前半は指導者に対する質疑、後半は選手に対しての質疑が行われた。韓国の選手もチーム指導者と日本選手の質疑に耳を傾けて熱心に参加していた。



選手からの質問には、クリッカーのタイミングについて、風の中のシューティング、スランプ、押し手のポイントなど限られた時間の中で、充実した質疑応答が行われた。セミナーでは、参加選手全員にサポートできなかったため、足りない部分は、会場でのフリー練習で、韓国選手や監督・コーチから直接、実技指導を受ける場面も多く見られた。

○宿舎ホテル（食事）

今回の合宿で選手団がお世話になった武雄センチュリーホテル。庭園を一望できるバンケットルームを完備しているホテルである。全国選抜大会でお世話になっているつま恋に引けを取らないほどの食事を準備していただきました。またバンケットルームを提供していただき、選手全員が一斉に食事ができ、ミーティングにも十分活用できた。



(武雄センチュリーホテル 夕食)

(朝食 バンケットホール)

3日目

○ TEAM MATCH

INDIVIDUAL MATCH (FINALS)

団体決勝・個人決勝トーナメントを行った。

第1回 日韓交流強化事業 ブロック対抗戦 20110827
男子決勝トーナメント

順	ブロック	予選順位	1回戦	準々決勝	準決勝	3決	決勝
1	KOREA	1	BYE	227	221		220
2	Jr N TEAM	2	BYE	214	209		211
3	全国強化 A	3	BYE	196	207	201	
4	近畿	4	201	209	192	195	
5	全国強化 B	5	204	198			
6	東海	6	208	197			
7	関東	7	204	196			
8	九州	8	191	194			
9	北海道	11	192				
10	中国	9	191				
10	四国	10	191				
11	東北	12	188				
12	北信越	13	177				

第1回 日韓交流強化事業 ブロック対抗戦 20110827
女子決勝トーナメント

順	ブロック	予選順位	1回戦	準々決勝	準決勝	3決	決勝
1	KOREA	1	BYE	219	217		213
2	全国強化 A	3	BYE	186	205		190
3	全国強化 B	4	189	180	191	200	
4	四国	10	189	198	167	163	
5	中国	6	194	183			
6	Jr N TEAM	2	BYE	180			
7	近畿	8	178	178			
8	九州	12	184	158			
9	東北	11	180				
10	北海道	9	174				
10	北信越	13	174				
10	東海	7	174				
13	関東	5	173				



(女子TEAM FINAL)

○ RECEPTION

合宿の最終部の夜に、日韓交流強化事業のレセプションが行われた。まず「第1回全国高等学校ブロック対抗アーチェリー大会 兼 第1回 日韓交流ジュニアアーチェリー大会」の表彰式を男女個人・男女団体の表彰を行った。今大会の男子個人で、関東選抜の高橋選手が、ブロンズマッチで韓国選手を破り見事3位に入賞しました。専門部が初めて開催した第1回交流強化事業に参加していただいた男女チームの監督・コーチに、両国の友好親善を記念して下屋部長から大会の記念品が贈呈された。4日間の交流合宿の成功を今後ますますの交流が発展していくことを確認し、参加した選手全員で懇親を深めた。バンケットでは、各ブロックの枠を超えて交流を深め、韓国選手と記念撮影する姿も見られた。

(上から監督・選手・男子団体・女子団体・個人入賞者)



(バンケット 表彰式 夕食会)

4日目

FREE PRACTICE

(SEMINAR BY KOREAN COACHES)

CLOSING CEREMONY



(フリー練習 スタンドでのCLOSING CEREMONY)

最終日は、フリーの練習。アイドリング、70mフリー練習とメニューをこなし、4日間の日程を終了することとなった。

CLOSING CEREMONYでは、新海先生から今回の交流強化事業の総括と、韓国選手団を代表してガン監督からご挨拶をいただいた。天候にも恵まれた4日間を無事に終了することができた。

来年の第2回大会は、北海道で開催が予定されている。是非各ブロックから参加いただきより高いレベルの日韓交流大会が開催できることを祈念します。



(福岡空港にて)

最後に、日韓交流強化事業の開催にあたり、ご尽力いただきました韓国中高洋弓連盟の関係者各位に感謝申し上げるとともに、今後ますます両国のアーチェリー競技が発展することを祈念して報告といたします。

[インターハイ優勝校]

平成23年度全国高等学校総合体育大会 高円宮賜牌第44回全国高等学校アーチェリー選手権大会

長崎県立大村工業高等学校

3年 村中 光

私は、2011年8月に行われたインターハイで団体優勝をしました。三連覇というおおきなおまけもついてきました。私がアーチェリー部に入ったときにはまさかこんなことになるなんて思ってもみませんでした。

1年のときは先輩方がインターハイを優勝してとてもすごいくらいにしか思っていませんでした。2年生ではマネージャーとしてインターハイに行き、同じ学年のチームメイトが先輩方と一緒に活躍し、二連覇を達成しているのを見てこの頃にはしっかりインターハイに出場し団体優勝するという目標を持っていました。団体三連覇するにあたり大きな障害になったのはプレッシャーでした。私は人一倍緊張に弱くマイナス思考でよく先生に指摘されていました。そして団体優勝という目標はありましたが、ある程度から点数が伸び悩んできていました。そこで変わるきっかけとなったのが、九州総体と韓国遠征でした。九州大会では事情によりエースが不在で3年生は自分一人での出場でした。自分がチームを引っ張って行かなければと思い必死でした。結果は個人、団体ともに優勝で、その時から自分の中のなにかが変わり点数が上がり出しました。7月後半には韓国へ遠征し、地元の高校生と5日間ほど練習しました。自分では他の人に負けないほど練習している自信がありましたが、韓国の高校生は自分の倍も練習していて、とても驚きました。さらに天候が悪くても全然点数が下がらなかつたり、食事の量が多かつたりと、たくさんのことで自分の中の考え方が変わりました。インターハイの予選はギリギリの通過で、個人戦は1回戦負けと、緊張で思い通りのプレーができずとても苦しんでいました。しかし最終日の団体戦で、ここまできたらやるしかないとふっきました。すべての試合で初めは相手にリードされながらも、しっかり自分のプレーができて逆転することができました。優勝した瞬間苦しいこともあったけどアーチェリーをやっていて本当に良かったと思いました。こんなことができたのは自分の日頃の練習や、チームメイト、先生方や保護などの助けがあったからです。とても感謝しています。ありがとうございました。

3年 楠本 剛史

23年度、私たちは大村工業の名を背負い、インターハイという大舞台で団体三連覇を成し遂げることができました。22年度のインターハイでは先輩に引っ張られながらも団体優勝に貢献することができ、今年は三連覇というプレッシャーがかかっている中、今度は先輩として引っ張っていく側ということもあり、昨年度とは違うインターハイになりました。その中で団体優勝できた時のうれしさはとても印象に残っています。私たちはインターハイ団体優勝を目標に尹コーチのご指導の下、厳しい練習に耐え、冬には毎日練習に行くのが嫌になるぐらいきつい筋トレを乗り越えてきました。7月下旬には韓国に合宿に行き、韓国の高校生と一緒に練習しました。練習時間は朝9時から夜9時までと長くきつかったですが、とてもレベルの高い練習ができ、多くの事を学ぶことができました。韓国合宿から帰ってきてからはみんな意識が変わり、点数を上げることと同時に、韓国の高校生は1日の練習で僕たちの倍近くの本数をうったので、毎日うった本数を記録して今日うった本数より次の日はもっとうつつようにして練習量を増やしていききました。練習量を増やしていくことで自信が付き点数も上がりました。インターハイでは試合前にお互いにアドバイスをし、試合に臨み

ました。試合中は自分のことだけではなく後輩に気をかけたり、チームワークの大切さを実感しました。どの試合も相手のことは考えずに自分たちの全力を尽くせば結果はついてくると思いながら戦い、最後のインターハイは最高の結果で終わることができました。団体三連覇を成し遂げることができたのも今まで指導して下さった尹コーチや顧問の先生を始め、共に高みを目指してきたチームメート、そして応援して下さったたくさんの方々のおかげです。ほんとうにありがとうございました。

2年 濱本 大介

私たち大村工業高校はインターハイ団体三連覇を果たしました。インターハイという全国の大舞台でこのような結果が残せたのは尹コーチの指導や顧問の先生の支えがあり、そして私たちが目標に向かってひたむきに努力してきたからだと思います。

インターハイまでの練習はとても楽しいものではありませんでした。冬場は暗くなるのが早く距離をあまり練習できない分、毎日日替わりの筋力トレーニングを行いました。それは腕立て伏せや上体起こし・スクワットといった一般的なトレーニングに加え、尹コーチが考案したアーチェリーに必要な筋肉を鍛えるためのトレーニング、また学校周りをはしったりもしました。夏場は学校での練習はもちろん、合宿や遠征にも行き、他の地域の選手からたくさんのお話を学んだりしました。とくにインターハイの少し前に行った韓国遠征では韓国トップクラスの選手たちと一緒に練習しレベルの違いに圧倒されましたが、たくさんのお話を得ることができました。そして迎えたインターハイ、私は4番手であり活躍はできませんでしたが、全力で戦っている3人のために一生懸命サポートしました。その結果、優勝という素晴らしい結果をのこすことができ言葉にできないほどの喜びや達成感を味わうことができました。

2年 宮崎 佑馬

私は高校に入ってからなんとなくアーチェリーを始め、最初の頃は厳しい練習や筋力トレーニングにくじけそうになったりもしましたが、続けてきて本当によかったと思います。アーチェリーを通して、何か1つのことに向かって努力することの大切さや、仲間との絆の大切さを学ぶことができました。そして何よりも、それを支えてくれた家族や先生方やたくさんの人たちに感謝したいと思います。

インターハイという全国の舞台で「優勝」し、史上初となる三連覇を成し遂げることができました。自分は2年生で出たので、3年生の先輩方と一緒にインターハイに向け日々練習を積み重ねてきました。レベルの高いチームとの合同練習や冬の中のトレーニング、海外での強化合宿などをし、自分たちのスキルアップを図りました。とても厳しいトレーニングなどでくじけそうになったこともありました。先輩方の二連覇もあって、もちろん三連覇を目標にしていたけれど、「ほんとに自分に三連覇できるのだろうか」「ミスをしたらどうしよう」という不安もありました。けれど、毎日練習をしている中で、自分に自信が持てるようになり、先輩方と団体の練習などをし、インターハイ三連覇に向かいみんなひとつになってこのインターハイの舞台に立てたことが三連覇できた大きな原因だと思います。このインターハイで、とても貴重でとても大きな経験ができて本当によかったと思います。この経験で仲間の大切さ、そして努力し続けると必ず結果はついてくるということを学びました。三連覇できたのも、先生、先輩方の励ましや教え、親の支えなどがあったからだと思います。自分にとってとても大きな財産になりました。ほんとうにありがとうございました。

2年 渡邊 知希

このインターハイは私にとって初めての全国大会でした。この大会では私はマネージャーとして出場しました。初めての全国大会だったのですごく緊張しました。インターハイまでに韓国へ合宿へ行ったり様々な大会を経て選手も自分もたくさんのことを学び色々な面で大きく成長したと思います。私はマネージャーとしてメンバーをいろいろな面から見てチーム力のあるメンバーだと思いました。メンバーの人たちとずっと練習して行ってインターハイの日に近づいていくうちに選手みんなも自分もすごく不安になっていきました。先輩方が二連覇というすごいことをしてくれて私達も三連覇というプレッシャーが一番大きかったと思います。でも私はマネージャーだったので選手のサポートを一生懸命するように心がけました。練習で選手がうまくいかないときは一緒に考えたり選手が不安になったときやいろいろなことを自分ができることは全力でやりました。先生からの指導もたくさんあり、たくさんの練習をしてかなり成長したと思います。毎日毎日練習を続けていくと、うまくいなくてやめたいという気持ちになったこともありました。けどどこまでやってきたのはみんなの支えがあったからだと思います。選手たちも私も一生懸命頑張りました。その結果、団体で優勝することができました。しかも、インターハイで初の三連覇もすることができました。チームが団結して出せた最高の結果だったので、とても嬉しく、今までにない充実感がありました。この大会を通じてたくさんの人の応援に支えられていたということがわかって、支えられているありがたみを実感することができました。本当にありがとうございました。



[インターハイ優勝校]

全国制覇への道

愛知産業大学三河高等学校アーチェリー部

顧問 新海 彩

本校アーチェリー部は平成4年度に同好会として発足し平成5年度に部へ昇格、平成24年度で創部20周年となりました。これまでに男子団体で2度、女子団体で1度の優勝をし今回が女子団体の2度目の優勝となりました。

現在の部員数は男子が3年生5人、2年生7人、1年生6人、女子が3年生1人、2年生5人、1年生0人と女子の数が少なく、年によっては団体を組むことすら難しいというのが現状です。今回のインターハイへは3年生1人と中学からのアーチェリー経験者である2年生3人での出場でした。この4人の中の2人は前回の沖縄インターハイへ出場しており、全国大会独特の雰囲気にもまれることなく試合へ臨むことができたと思います。まず、東北インターハイへ出場した選手に感想を述べてもらいました。

3年 吉田 あやみ

全国の舞台での優勝。さらに予選ラウンドでの団体合計得点が大会新記録。念願だった日本一になることができました。

ただ一人の三年生としてインターハイ直前まで不安だらけでした。東海総体での決勝戦「自分たちは優勝する。」そう信じていたのですが一番手の私は最初から外してしまいました。「やばい、どうしよう。」そんなことを考えていたら涙が止まりませんでした。先生には「まだ試合は終わってない、泣くな!」と言われ、自覚はしているのにショックが大きく泣き止むことができませんでした。チームの雰囲気が崩れ優勝を逃してしまいました。次の日から毎日毎日やれるだけ団体戦の練習をしました。自分たちに足りないものに気付くことができてきました。今までの団体戦と違うのは声の掛け合い方、ただこれだけでした。東海総体まではひたすら声をだすだけでしたが、声の掛け合い方から変えていきました。「大丈夫、自信持って。」団体戦のときは先輩も後輩も関係なく4人で1つのチームだと思いました。それから私たちは上手にカバーをしあえるようになっていきました。そして、私が出られる最後のインターハイ。準決勝では最後の最後で逆転勝利し残るは決勝戦。「周りなんて気にしなくていい。自分たちのアーチェリーをすれば優勝できる。」そう信じて戦いました。

ここまでやってこられたのも、一緒に練習してきた仲間、先生、そして家族の支えがあったからこそです。ありがとうございました。

2年 藤田 梨嗟

私は、今年初めてインターハイに出場し団体競技で優勝することができました。優勝することができて本当に良かったです。

6月にあった東海総体での団体競技では決勝で負けてしまい、2位という結果でした。優勝できると思っていたので負けた時は悔しかったです。東海総体で優勝できなければインターハイで優勝することはできないと言われていたので、インターハイまでにどのような練習をしていけばいいのかを考えました。

そしてインターハイでは東海総体で負けた悔しさをばねに決勝まで勝ち抜いていきました。準決勝では苦戦をしましたが、決勝では大差で勝つことができました。

優勝できたのは、先生や友達、そして家族がいてくれたおかげです。これからも多くの人に支えられていることを忘れずに、日々の練習を頑張っていきたいです。

来年は2年連続優勝を目指して努力していきます。ありがとうございました。

2年 山田 実央

8月8日から11日に開催されたインターハイ。私たちのチームは3年生の先輩が1人しかおらず、2年生中心のチームであったので、まさか優勝するとは予想しませんでした。

しかし、予選が終わり結果を見てみれば、団体順位1位。しかも5年前に顧問である新海先生たちの大会記録を1点更新しての大会記録。驚きが隠せませんでした。

決勝リーグの準決勝戦、対戦相手は今年の優勝校である三本木農業高校。3エンド目までは三本木農業高校にリードを許してしまい、精神的にも追い詰められて苦しい試合でした。しかし、そんな苦しい中でもチームの仲間や先輩と声かけ合い、励まし合う事で勇気づけられ、最後まで諦めず精一杯射つことができました。

厳しい練習に耐え、今まで頑張ってきた成果を発揮できたということと、3年生の先輩への今までお世話になった恩返しができると思ってもうれしいです。

私はまだ2年生で、来年もまたインターハイがあるので2連覇目指して頑張っていきたいです。応援してくださった皆様、ありがとうございました。

2年 永井 里菜

私は中学の時からアーチェリーをやっていてよかったと思いました。高校に入ってもなかなか成績が伸びなくて悩む日もありましたが、高校2年生になりインターハイに出場できて本当に良かったと思いました。団体の部で「優勝」することができました。私は4番手で仲間を応援して、サポートしていく立場だったので応援など今まで以上に大きな声で頑張りました。1回戦、2回戦と次々に勝ち進んで、準決勝では僅差で勝つなど白熱した戦いが見られてとても良い体験ができました。決勝では、仲間の優勝するという気持ちが強かったので優勝できると信じていました。団体戦は射つ人も緊張しているかもしれないけれど、見ている側もとても緊張することがわかりました。優勝できたのは、今まで応援してくれた人々のおかげです。インターハイでこの4人で優勝できたことが本当にうれしいです。

このインターハイの予選の目標は「団体予選の大会記録を更新すること」でした。私ごとではありますがこの年が就任1年目であり、5年前の奈良総体では愛産大三河高校の選手として出場し団体予選の大会記録更新・女子団体優勝をすることができました。そのときの大会記録がまだ残っていることを知り、もしかしたら更新できるかもしれない、記録が塗り替えられるならば後輩にしてほしいと思いました。選手にとって予選ではだれもが敵であり同様の選手や速報の順位を気にしてしまうものです。そこで、選手の気持ちをその場ではなく、大きく、かつ明確なものへと向けました。それが「大会記録の更新」でした。そのことによって誰かを意識することなく、チームがみんな1つの目標を持ち、お互いのミスをカバーし合う気持ちが持て、チーム全体のレベルアップを図ることができたと思います。結果、1点ではあったものの、大会記録の更新ができ、団体戦の決勝トーナメントへと

繋げられ、優勝することができました。決勝トーナメントでも苦しい場面は多くありましたが、「お互いのミスをカバーし合う気持ち」を無くすことなく、最後までやりきった結果であると感じました。来年度の目標は全国高校総体男子団体での3度目の優勝、女子団体での2連覇です。また、生徒それぞれがアーチェリー競技を通し、より充実した時を刻んでいってくれるよう、指導者として努めてまいりたいと思っています。

このような成果が上がったのも、関係の皆様の甚大なるご協力、ご支援を賜ったおかげと心より深く感謝申し上げます。ありがとうございました。

以 上



(公社)全日本アーチェリー連盟
(財)全国高等学校体育連盟アーチェリー専門部
会員登録について

◇登録に関する書類（HPよりダウンロード）

1. 登録用紙（A4判）
 - ①学校・選手登録用紙
 - ②顧問登録用紙
2. 登録用紙の記入例見本
3. 指定都道府県番号一覧表

◇登録手続きの留意点

1. 登録用紙の記入については、用紙下段の【記入上の注意】をよく読むこと。
2. 各校は登録用紙は、原本1部（朱印）とコピー4部の計5部と登録金を添えて各都道府県専門部もしくは代表者に提出する。
3. 学校番号は、会報の学校登録一覧を確認して記入すること。
4. 新規登録校は新たな番号を使用する。昨年までに登録し今年度は未登録の学校は空き番号のまま処理する。

◇全国高等学校総合体育大会・全国高等学校選抜大会の監督は登録が必要

1. 各校の部顧問・副顧問は、（公社）全日本アーチェリー連盟の各年度ごとの3.のいずれかの登録を必要とする。
2. 未登録の場合、監督としての業務は出来なくなるので注意する。
3. 下記のいずれかの登録をすること。

(1) 競技者登録（C登録）	4,000円	→	各都道府県協会（連盟）
(2) 指導者登録（S登録）	3,500円	→	各都道府県協会（連盟）
(3) 顧問登録（H登録）	1,000円	→	各都道府県専門部

*競技者登録・指導者登録の手続きは、各都道府県協会（連盟）で行う。

*顧問登録は、各都道府県専門部で生徒の登録と一緒にいう。

＜所属校に部活動がなく、個人活動をしている生徒の登録について＞

- (1) 所属校の学校長が「学校登録」ならびに「選手登録」の許可が得られる場合は、通常の手続きで登録を行う。
- (2) (1)の許可は得られないが、個人活動について認められた場合は、各都道府県専門部登録として会員登録することができる。
専門部登録をする場合、学校負担金は不要である。
- (3) ただし、高体連主催の大会出場には当該校の「引率責任者」を必要とする。また、外部指導者が監督する場合は、上記「引率責任者」の他に当該学校長の承認を必要とする。

*所定の「外部指導者監督申請書」を参加申込書に添付して提出

(財)全国高等学校体育連盟アーチェリー専門部 専門部会員登録・加盟方法および登録金について

◇加盟・登録方法について

各都道府県専門委員長は、加盟校及び個人活動する生徒（学校）の登録用紙5部（本票1部＋副4部）と学校負担金・選手登録金を取りまとめ、各都道府県協会（連盟）の受付を経て、(財)全国高等学校体育連盟アーチェリー専門部（以下「全国高体連専門部」と称す）事務局に郵送する。

【手続きに関わる留意事項】

- (1) 登録金振込証明書（コピー）を添付する。なお、振込名は「各都道府県専門部」とする。
（委員長の個人名での振込は厳禁）
- (2) 「都道府県登録状況報告書」を添付する。
- (3) 「簡易書留」で郵送する。
- (4) 一次登録締め切りは、5月19日（期日厳守）とする。
- (5) 二次登録も各都道府県専門部で取りまとめ、9月28日までに一次と同様に手続きを行う。
- (6) 手続きは、各都道府県協会（連盟）の受付を経て行うが、全国高体連専門部事務局へは委員長が直接郵送することが望ましい。（協会・連盟にお願いする場合は、必ず送付の確認をする。）

◇会員登録金および学校負担金

(1) 会員登録金について

選手1人につき 1,800円

ただし、各都道府県協会（連盟）に1人200円を納付し、全国高体連専門部へは1,600円を振り込む。

(2) 学校負担金について

- ・単独校（男子のみ女子のみの学校） 8,000円（一校）
- ・複数校（男女共学で両方に登録がある場合） 16,000円（一校）
- ・複数校（男女共学であるがいずれかのみの場合） 8,000円（一校）

(3) 顧問登録（H登録）について

- ・登録金は、先生一人につき 1,000円。
- ・競技者登録・指導者登録をされている先生以外の顧問の先生は、必ず「顧問登録（H登録）」を行う。
- ・平成22年度より、全国総体（インターハイ）と全国選抜の監督は、競技者登録・指導者登録・顧問登録のいずれかの登録のない監督は認められなくなる。（参加申込書に登録番号の記載が必要）

(4) 各校顧問の先生で「競技者登録」・「指導者登録」をする場合は、各都道府県協会（連盟）を経て登録手続きを行う。

なお、公認審判員資格者の先生は、各年度毎の連盟登録を必ず行う。資格があっても年度の登録がなされないまま、大会の審判業務に就いた場合、公認記録が認められなくなるので注意すること。

*各都道府県協会（連盟）の登録締め切りが、全国高体連専門部と異なるので注意する。

指定都道府県番号表

指 都道府県 番 号	都道府県名	指 都道府県 番 号	都道府県名	指 都道府県 番 号	都道府県名
1	北海道	17	長野	33	岡山
2	青森	18	富山	34	広島
3	岩手	19	石川	35	山口
4	宮城	20	福井	36	香川
5	秋田	21	静岡	37	徳島
6	山形	22	愛知	38	愛媛
7	福島	23	三重	39	高知
8	茨城	24	岐阜	40	福岡
9	栃木	25	滋賀	41	佐賀
10	群馬	26	京都	42	長崎
11	埼玉	27	大阪	43	熊本
12	千葉	28	兵庫	44	大分
13	東京	29	奈良	45	宮崎
14	神奈川	30	和歌山	46	鹿児島
15	山梨	31	鳥取	47	沖縄
16	新潟	32	島根		

★個人登録番号の付記について

1) 指定都道府県番号はHの前に 例:東京都の場合 13 H -

2) 指定学校番号はHに続いて 例:東京都の
玉川学園高校の場合 13H 06 -

3) 個人登録番号を-の後に男子は1001・女子は5001より各学校で付記
例:東京都の玉川学園高校の場合 13H06-1001 (男子の場合)
13H06-5001 (女子の場合)

顧問登録用紙

20 年度(公社)全日本アーチェリー連盟・(財)全国高等学校体育連盟アーチェリー専門部会員登録用紙

(No. /)

所 属	都・道・府・県 高体連専門部 協会(連盟)	加 盟 都道府県 番 号	第	番
加盟団体 名 称	専門部長名 又は会長名		職印	
委員長名 責任者名	印			
事務局 住 所	〒	電 話	F A X	

登 録 者

登録番号	氏 名	性別	年齢	生年月日	自 宅 住 所	所属学校・事業所名
H -				. .	〒	
H -				. .	〒	
H -				. .	〒	
H -				. .	〒	
H -				. .	〒	
H -				. .	〒	
H -				. .	〒	
H -				. .	〒	

8名枠

登録集計	金 額	チェック	都道府県ア高体連	都道府県ア協会	全国高体連専門部	全日本ア連盟
男子	1,000円×	人 受付月日	月 日	月 日	月 日	月 日
女子	1,000円×	人 担当者名				
合計	合計金額＝	円 確認認印	印	印	印	印

- ★ (1) 記入は、楷書で黒ボールペンを使用してください。また、数字はアラビア数字で記入してください。
 (2) 登録番号の割り振りは、Hの頭に都道府県番号・Hの次に指導者が所属している学校番号・一の次に4桁番号で頭に必ず9を付して記入する。
 (例 01H01-9001 → 北海道 H 指導者が所属している学校番号 - 指導者登録番号)
 番号は千の桁に9を必ず付けて、百桁より登録順に整理する、001～順に。
 (3) 登録用紙は、各都道府県で原本1部(押印の上)を作成し、4部をコピーして必ず5部すべてを送付すること。

記載される個人情報については、各種大会運営の資格審査、大会申込の確認、連盟、専門部運営・会員審査及び郵送事務で利用する以外は、利用目的を明確にして同意を得て使用いたします。

ランキング表記録収集について

(財)全国高等学校体育連盟
アーチェリー専門部 競技委員会

(財)全国高等学校体育連盟アーチェリー専門部に登録しているすべての都道府県から、年度ごとに記録を収集してランキング表を作成します。

つきましては、下記のように各都道府県の記録のデーターを収集しますので、各都道府県専門部委員長は、取りまとめて報告願います。

記

1. 記録収集について

- (1) 記録収集期間 4月1日～11月20日の公認記録
 *ただし、インドアの記録は前年度の公認記録とする。
- (2) 受付開始 11月1日～11月20日(必着)

2. 報告方法について

- (1) 得点記録集計データーが必要な都道府県専門部は申し出ること。返信メールに添付して送ります。
- (2) メールの際は県名・学校名・入力責任者・電話番号を記入すること。
- (3) 送付後は、必ず返信メールを確認すること。
- (4) シングルラウンドは上位者だけでなく多くのデーターを送付すること。

3. 送付するデーター

- (1) シングルラウンド
- (2) 70mラウンド
- (3) インドア18mラウンド(前年度のデーターとする)

4. 送付先

〒080-0833 北海道帯広市稲田町基線14番地7
北海道帯広工業高等学校 行 場 義 修 宛
TEL 0155-48-5650 FAX 0155-48-2680
E-mail ymgyon731@yahoo.co.jp

【連絡】22年度よりランキング表は会報に記載されます。

平成24年度 JOCジュニアオリンピックカップ 第31回全国高等学校アーチェリー選抜大会 シード選手選出方法及び申請について

(財)全国高等学校体育連盟
アーチェリー専門部
競技委員会・強化委員会

標記大会のシード選手選出については、各都道府県専門委員長が下記のように所定様式にて申請し決定する。

記

I 選出方法について

1. 選考人数 原則男女各25名とする。
2. 選出基準 当該年度4月1日より11月20日までの、FITAシングルラウンドの公認記録1,200点以上（男女とも）の選手。
*年度当初の公認申請された試合であれば、他都道府県主催の試合であっても公認記録として認める。
3. 選出手順 (1) 各都道府県の専門委員長が、責任をもって該当選手の記録及び出場意志を確認して、所定の様式で申請をする。
(2) 申請のあった記録上位の男女各25名の選手に出場資格を与える。なお、25位の記録が同点の場合は、記録を優先し25名を超えることもある。ただし申請選手が25名に満たない場合は、補充は行わない。

II 申請方法について

1. 申請方法 (1) 所定様式の申請書に、公認記録を証明する大会等の成績表（コピー）を添付すること。
(2) 各都道府県委員長が取りまとめ、一括して下記の送付先に簡易書留で郵送すること。
(3) 委員長は申請する際、選手・学校名を一覧にした送付書を必ず添付すること。

〒506-0059 岐阜県高山市下林町353 高山西高等学校内

(財)全国高等学校体育連盟アーチェリー専門部

事務局 津田博司宛

tel 0577-32-2590 fax 0577-33-9911

E-mail tsuda@takanishi.ed.jp

2. 申請期限 11月20日（必着）

*申請記録に関しては、各都道府県委員長が責任を持って、（公社）全日本アーチェリー連盟公認試合であることと、その記録の公認申請が完了していることを、必ず確認の上、申請を行ってください。

平成24年度 JOCジュニアオリンピックカップ
第31回全国高等学校アーチェリー選抜大会
シード選手申請書

都道府県名	都道府県番号

フリガナ		男女	学年	全ア連登録・バッジ番号	
選手名				H —	
				バッジ種類	
				バッジ番号	

学校名	
-----	--

申請点	申請点獲得試合名・期日	公認記録申請団体
点	年 月 日	

上記の者をシード選手として、申請点獲得試合の成績表(写)を添付して申請します。

平成 年 月 日

_____ (都道府県) 高等学校体育連盟 アーチェリー専門部

委員長名 _____ 印

高体連強化選手選考について

1. 目的 「高校生からオリンピック選手を輩出」を目標に、生徒の育成強化を図る。
2. 選考時期 当該年度全国高校総体における全国高体連アーチェリー専門部強化委員会にて選考会議を設ける。
3. 選考人数 男女それぞれ約6名程度とする。
4. 認定期間 当該年度選考会議決定から3月までとする。
5. 内容 強化合宿1回（国内トップ選手、海外選手との合同合宿、交流）
6. 申請方法 申請方法は次の通りとする。

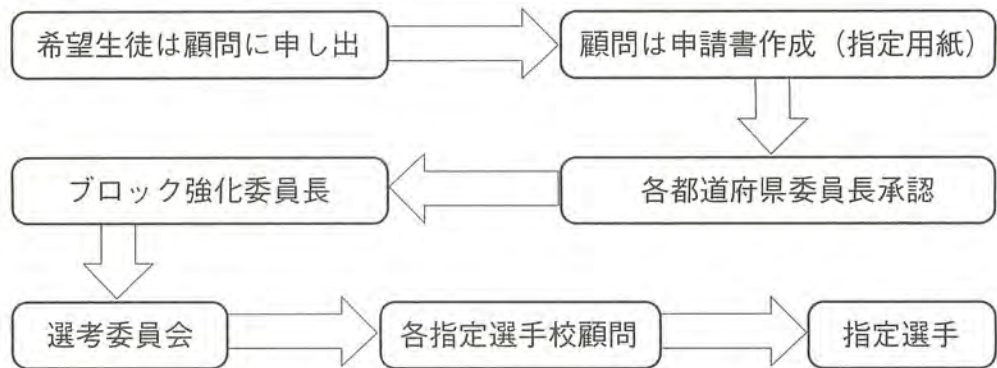

7. 留意事項 各校顧問は下記を念頭に置いて申請してください。
 - ・日本国籍を有する1、2年生を対象とする。
 - ・強い向上心と研究心をもって競技に打ち込んでおり、集団の中にあっては協調性をもって取り組める生徒であること。
 - ・高校卒業後も競技を続けていく意志があること。

(財) 全国高等学校体育連盟アーチェリー専門部
強化指定選手申請書

フリガナ
氏名 _____ 顧問 氏名・印 _____ 印 _____

学校名 _____ 高等学校 _____ 学年 _____ 年 _____ 男・女 _____

学校住所 〒 _____

学校電話番号 _____

登録番号 _____ ※記入内容は間違えのないように記入すること。

バッチの種類 _____ バッチの番号 _____

FITA ROUND	記録点	日時	試合名	試合会場 (都道府県・市町村)					
シングルラウンド	点	20 / /							
90/70m	点	※シングルラウンドの内訳を記入							
70/60m	点	練習時の最高得点							
50m	点				90m/70m	70m/60m	50m	30m	合計
30m	点								

70m ROUND	記録点	日時	試合名	試合会場 (都道府県・市町村)
70m 72射	点	200 / /		
①70m 36射	点	※70mラウンドの内訳を記入		
②70m 36射	点			

インドア	記録点	日時	試合名	試合会場 (都道府県・市町村)
18m 60射	点	200 / /		
①18m 30射	点	※インドアラウンドの内訳を記入		
②18m 30射	点			

射型写真

正面	背面	後方
----	----	----

以下の質問に答えてください。

①身体的特徴

身長 _____ c m

体重 _____ k g

②弓具の特徴

弓のサイズ _____ インチ

弓のポンド _____ ポンド
(実質ポンド)

矢の長さ _____ インチ
(ポイント先端からノック溝まで)

矢のサイズ _____
(例：X10 550)

③練習時間と行射本数 (平均)

平日 _____ 時間

土日 _____ 時間

平日 _____ 本

土日 _____ 本

月間練習日数 約 _____ 日

④アーチェリー以外のスポーツ歴

(例：剣道 3年間：中学校時代)

⑤高校卒業後の進路希望

⑥アーチェリーについての将来の目標

推薦顧問特記事項

地 区 (ブロック)名		都道府県委員長	ブロック強化委員長	全国高体連強化委員長
		印	印	印

平成24年度全国高等学校総合体育大会アーチェリー競技大会

高円宮賜牌 第45回全国高等学校アーチェリー選手権大会

実施要項

- 主催 (財)全国高等学校体育連盟 (公社)全日本アーチェリー連盟 毎日新聞社
新潟県 新潟県教育委員会 燕市 燕市教育委員会
- 後援 文部科学省 (公財)日本体育協会 日本放送協会
(財)新潟県体育協会 (一財)燕市体育協会
- 主管 (財)全国高等学校体育連盟アーチェリー専門部
新潟県高等学校体育連盟 新潟県アーチェリー協会
- 特別協賛 コカ・コーラ

1 期 日

- | | | |
|----------|--------------------|---------------|
| (1) 公式練習 | 平成24年8月3日(金) | 12時00分～14時00分 |
| (2) 開会式 | 平成24年8月3日(金) | 15時00分～16時15分 |
| (3) 競 技 | 平成24年8月4日(土)～6日(月) | 3日間 |
| (4) 閉会式 | 平成24年8月6日(月) | 競技終了後 |

2 会 場

- (1) 開 会 式 燕市吉田総合体育館
〒959-0251 新潟県燕市吉田本町176番地1
TEL 0256-92-5100 FAX 0256-92-5110
- (2) 競 技 燕市吉田ふれあい広場 特設アーチェリー場
〒959-0208 新潟県燕市大保466番地
TEL 0256-93-5055 (燕市吉田ふれあい広場管理棟)
TEL 0256-92-5100 (燕市実行委員会事務局 アーチェリー競技担当)
- (3) 練習会場 同 上 (燕市吉田ふれあい広場)
- (4) 閉 会 式 燕市吉田総合体育館

3 競技種目

競技の種目・種類・種別は次のとおりとする。

- | | |
|---------|---|
| (1) 種 目 | リカーブ部門、団体競技・個人競技 |
| (2) 種 類 | 予選ラウンドにおいては、団体戦・個人戦ともにFITA70m予選ラウンドとし、決勝ラウンドでは団体戦・個人戦ともにマッチラウンドとする。 |
| (3) 種 別 | 男子の部・女子の部 |

4 競技日程

日 程	実 施 内 容	時 間	摘 要
	8月2日(木)	10:00 ~ 16:00	練習会場開設
	8月3日(金)	10:00 ~ 11:00 12:00 ~ 12:55 13:05 ~ 14:00 15:00 ~ 16:15	監督会議 女子公式練習・男子用具服装検査 男子公式練習・女子用具服装検査 開会式
		9:00 ~ 14:00	練習会場開設
1日目	8月4日(土) 団体・個人戦 予選ラウンド	8:40 ~ 12:30 13:20 ~ 17:10 13:00・17:40	女子予選ラウンド 男子予選ラウンド 男女予選ラウンド通過校 (選手)発表(掲示発表による)
		9:00 ~ 17:00	練習会場開設
2日目	8月5日(日) 個人戦 決勝ラウンド (マッチラウンド) 3位決定戦 優勝決定戦は 交互射ち	8:40 ~ 9:25 9:40 ~ 10:25 10:45 ~ 11:15 11:25 ~ 11:55 12:05 ~ 12:35 12:45 ~ 13:15 13:35 ~ 14:00 14:10 ~ 14:35 14:45 ~ 15:10 15:20 ~ 15:45 16:10 ~ 16:40	男女1回戦1組目 男女1回戦2組目 男女2回戦 男女3回戦 男女準々決勝戦 男女準決勝戦 女子3位決定戦 男子3位決定戦 女子優勝決定戦 男子優勝決定戦 個人戦表彰式
		9:00 ~ 16:00	練習会場開設
3日目	8月6日(月) 団体戦 決勝ラウンド (マッチラウンド) 準3位決定戦 優勝決定戦は 交互射ち	8:40 ~ 9:25 9:40 ~ 10:25 10:35 ~ 11:05 11:15 ~ 11:45 12:20 ~ 12:45 12:55 ~ 13:20 13:30 ~ 13:55 14:05 ~ 14:30 15:15 ~ 16:20	男女1回戦1組目 男女1回戦2組目 男女準々決勝戦 男女準決勝戦 女子3位決定戦 男子3位決定戦 女子優勝決定戦 男子優勝決定戦 団体戦表彰式・閉会式

※タイムテーブルは予定時間のため、天候その他により変更することがあります。

5 競技規則

(公社)全日本アーチェリー連盟競技規則及び大会運営規定による。

(財)全国高等学校体育連盟アーチェリー専門部

部活動要領

1. 部活動目的

部活動としてアーチェリーを正しく真剣に学び、技術の向上を図るとともに、心身を練磨して礼節を尊び、自己の修養に努め、立派な人間形成を目指すものとする。また、部活動を通じ、先輩後輩の集団生活の中から、和の大切さを学び、部員相互の親睦を深めること目的とする。

2. 活動内容

(1) 練習日 学校長または顧問の承諾を得た日とする。

(2) 合宿 学校長の承諾を必要として以下のとおりとする。

- ①学校（部活）主催の合宿
- ②各都道府県アーチェリー協会主催の合宿
- ③各都道府県高体連主催の合宿

(3) 対外試合

- ①各都道府県高体連主催の各種大会
- ②県または市協会（競技団体）が主催し、県高体連が共催する大会
- ③競技団体が主催し、高体連が主催する大会
- ④全国高体連主催の大会
- ⑤競技団体が主催し、全国高体連が共催する大会
- ⑥国民体育大会及び予選大会
- ⑦教育委員会が主催する都道府県内の市区町村大会
- ⑧競技水準の高い者を選抜して開催する大会
- ⑨学校長の承諾を得て参加する練習試合及び招待試合

3. 練習内容

(1) 練習内容は主将が他の役員と相談し、顧問教員の許可を得て決定する。

(2) 随時筋力トレーニング、ランニング等のトレーニングを導入する。

4. 安全対策（アーチェリー部員の遵守事項）

- (1) 弓具は常に点検すること（特に弦切れ）
- (2) 他人の弓具に無断でふれないこと
- (3) アームガード等は必ず使用すること
- (4) ストリンガーで弦を張るとき、弓の真上に顔をおかないようにする
- (5) 身体にフィットした服装で行射すること
- (6) 的の方向に人がいたら決して行射しないこと
- (7) 人のいる方向に向いてたとえ矢をつがえていなくても弓を引かないこと
- (8) セットアップの時、弓を顔の高さより上段に構えて引き込み（ドロイング）をしないこと
- (9) 空引き（矢をつがえずに弦を離すこと）はしないこと

- (10) 行射及び矢取りは、全員同時に合図をもって行うこと
- (11) 矢を抜くとき、矢の後方に人がいないことを確認してから抜くこと
- (12) 的の後方に矢取りに行くときは安全を確認しておこなうこと
- (13) 弓を安全に扱うために、体力にあった強さの弓を使用すること
- (14) アーチェリー競技は危険な道具を使うスポーツであることを認識し、十分に注意して行うこと

5. 健康管理

- (1) 体調不良の場合などは、注意力が散漫になるので無理に参加しないこと
- (2) 規則正しい生活を心がけ、健康管理には十分注意すること

6. その他

- (1) 練習場や部室の管理（整理整頓・清掃）をしっかりと行うこと
- (2) 安全意識が持続できる緊張感ある部活動（練習）を心がけること
- (3) 高校生（アーチャー）として気品ある行動をとること

事故防止のための安全指導対策

(財)全国高等学校体育連盟
アーチェリー専門部

近年、本専門部加盟校で事故が起き、全国専門部ならびに都道府県専門部でも再発防止を向け懸念に安全指導に努めています。しかしながら、その甲斐なく今年も同様の事故が続けて起きています。これらの事故をわれわれ高校の部活動指導者は、真摯に受け止め、さらに真剣に細かな指導を心がければなりません。

つきましては、再度下記のように「具体的方策」を策定いたしましたので、各都道府県専門部でも、再発防止ときめ細かい安全指導の周知を、重ねてお願いいたします。

〔具体的方策〕

1. 年度初め（前期）と「安全指導旬間（11月）」（後期）の大会では、必ず「安全指導時間」を設けて安全指導を実施し、その報告書を提出する。
 - (1) 各都道府県の高体連専門部が主催する大会において、「安全指導時間」を設けて前後期に実施し、その「実施報告書」（別紙）を作成して提出する。
 - (2) この報告書について、委員長は（写）を必ず保管して、何か事あるときには直ちに提出出来るように整理しておく。
※事故ある時、関係機関から安全指導の実施記録を求められることがある。
2. 部活動のあり方を、生徒と部顧問が話し合い、安心・安全な活動を目指す。
 - (1) 校内の施設が不十分で、やむなく校外での練習を余儀なくされる学校については、特に生徒と部顧問が十分な話し合いを持ち、安全安心な部活動を心がける。
 - (2) 校内での練習施設があっても、日曜・祝日・夜間等で公共の施設を利用して、自主的に練習を行う生徒についての把握と指導は適切に行わなければならない。
3. 使用している弓具は、殺傷能力のある非常に危険な道具であることを再認識するとともに矢や付属する各部品についても常に点検する。
 - (1) 生徒も部顧問も危険な道具であることは十分認識しているが、毎日の練習で使用するうちに慣れが生じ、取り扱いに甘さが出てきやすい。再度、生徒・先生ともに確認し合うことが必要である。
 - (2) 練習の始めには、弓具の取り扱いの注意ならびに付属する部品の点検を行う。
4. アーチェリー競技が持つ特異性と部の活動についての留意点など、特に部顧問として初めて携わる先生がいる場合は、委員長が責任持って研修を行う。
 - (1) 各校の実情を見るときに、専門性のある先生が部顧問になることは非常に稀である。このこともアーチェリー部活動の現状である。委員長はじめ専門部の先生方は、この現状を認識しておく必要がある。
 - (2) 特に初めて部顧問になる場合、まったくのアーチェリーに関わる知識がない状態で、その日から部活動指導に携わることになる。各校に任せるのではなく、専門部としての研修機会を設けていくことが必要である。

高校生のアーチェリー部活動を安全に行うために

(財)全国高等学校体育連盟
アーチェリー専門部

安全マナー

- どのような場合でも、人に向かって弓を引かない。
- 射つ人の前方、または前側に立たない。
- ターゲット付近に人がいないことを確認して、発射する。
- 他の人が射っている時は、決してターゲットに近づいてはならない。
- 空に向かって射たない。
- 自分の身体に合った強さの弓を引くこと。
- 自分のドロウレングスより、短い矢を引いてはならない。
- 矢がアローレストから落ちたら、引き直す。
- 弓を引き戻すときは、的にサイトを合わせて戻す（弓を上に向けて、又は下に向けて引き戻さない。特にコンパウンドの場合）。
- 他の人が射っている間は静かにする。
- 身体にピッタリ合った（だぶつかない）服装をする。
- ストリングが、ボタンや衣服に引っかからないように準備する。
（チェストガード利用）。
- プレーの前には、しっかりと弓具の点検をする。
- 矢を抜くときには、後ろに人がいないことを確認して行う。
- 許可なく、他の人の弓に触れたり引いたりしてはいけない。

事故防止に向けて

アーチェリーを楽しく安全にプレーするために絶対に守ってもらいたいマナー

- 安全が確保出来る環境以外では、絶対に弓を引かない。
- 必ず的に向かって、水平に引き分けて下さい。引き戻す際も、そのまま的に向かって戻して下さい。（3線ライン内に向かっての引き戻しは禁止します）。
- 矢が的から逸れたら、その原因が分かるまで次の射は止めましょう。また、紛失した矢を確認してから次の射を行なうようにして下さい。
- 試合中に弓具故障が発生したら、まず審判員にアピールして下さい。故障した弓具・リリース等は試合中に調整せず、すぐに予備に交換して下さい。
- 指導者・施設管理者等は、危険な行射、またはその恐れのあるアーチャーには、その場で注意、指導をして下さい。アーチャーは、第三者からの助言に素直に従いましょう。
- 安全確保の基本は、自分の体力でコントロールできる強さの弓具を使用することです。無理せず、無駄なくアーチェリーを楽しみましょう。

☆安全確保はアーチャー全員が守るべき最大のマナー・義務です。

『部活動安全指導』実施報告書（前期）

(財)全国高等学校体育連盟
 アーチェリー専門部
 部長 下屋 浩 実 様

平成 年 月 日
 都道府県アーチェリー専門部

部長 _____ 印

委員長 _____ 印

平成 年度

新年度を迎え、部活動の安全な活動を推進するため、下記の通り「安全指導」を実施いたしましたので、ご報告いたします。

実施日	平成 年 月 日 ()		
大会名等			
参加校	校	参加選手数	男子 名 女子 名
		参加顧問数	名
場所			

指導者	専門部役職名		
		学校名	
指導内容	※使用した資料があれば添付してご報告ください。		

『部活動安全指導』実施報告書（後期）

(財)全国高等学校体育連盟
アーチェリー専門部
部長 下屋浩実様

平成 年 月 日
都道府県アーチェリー専門部

部長 _____ 印

委員長 _____ 印

平成 年度

新年度を迎え、部活動の安全な活動を推進するため、下記の通り「安全指導」を実施いたしましたので、ご報告いたします。

実施日	平成 年 月 日 ()		
大会名等			
参加校	校	参加選手数	男子 名 女子 名
		参加顧問数	名
場所			

指導者	専門部役職名		
		学校名	
指導内容	<p>※使用した資料があれば添付してご報告ください。</p>		

(財)全国高等学校体育連盟アーチェリー専門部規約

第1章 名 称

第1条 本専門部は(財)全国高等学校体育連盟アーチェリー専門部と称する。

第2条 本専門部の事務局は部長指定の学校に置く。

第2章 目 的

第3条 本専門部は(財)全国高等学校体育連盟(以下「全国高体連」と称する)規約第3条に基づき、高等学校におけるアーチェリー競技の健全な育成発展を図ることを目的とする。

第3章 事 業

第4条 本専門部は第3条の目的を達成するため、次の事業を行う。

1. 全国大会開催に関する事項の審議ならびに執行。
2. アーチェリーの普及ならびに競技力の向上に関する事項。
3. アーチェリーの講習及び調査研究。
4. その他目的達成に必要な事項。

第4章 組 織

第5条 本専門部は全国高体連規約第6条に基づき、各都道府県アーチェリー専門部をもって組織する。

第5章 役 員

第6条 本専門部は次の役員を置く。

1. 役員
(1) 部長 1名 (2) 副部長 若干名 (3) 委員長 1名
(4) 副委員長 若干名 (5) 常任委員 ブロック代表9名+若干名
(6) 委員 各都道府県より1名 (7) 監事 2名
(8) 事務局長 1名
2. 本専門部は顧問を置くことができる。

第7条 役員の任期は2ケ年とする。但し、再選は妨げない。補欠によって就任した役員の任期は前任者の残任期間とする。

第8条 本専門部の役員は校長、教諭より選出する。但し、顧問を除く。

1. 部長及び副部長は委員の推薦により、全国高体連理事会の承認を得て、これを委嘱する。
2. 常任委員は全国9ブロック(北海道・東北・関東・北信越・東海・近畿・中国・九州)において選出された1名と若干名の推薦者とし、部長これを委嘱する。
3. 委員は各都道府県高体連アーチェリー専門部より1名を選出する。
4. 委員長及び副委員長ならびに事務局長は常任委員会にて選出し、全国専門委員長会(以下「委員長会」と称する)にて承認する。
5. 監事は委員長会で選出する。
6. 顧問は委員長会で推挙することができる。

第9条 役員の任期及び構成は次のとおりとする。

1. 部長は本専門部を代表し、会務を統括し全国高体連に出席する。

副部長は部長を補佐し、部長事故あるときはその職務を代行する。

2. 三役は三役会（部長・副部長・委員長・副委員長・事務局長）を構成し、常任幹事会（部長・副部長・委員長・副委員長・事務局長・競技委員長・強化委員長・審判委員長・総務委員長）とともに本専門部の事業を企画立案する。
3. 三役及び常任委員は、常任委員会（部長・副部長・委員長・副委員長・事務局長・常任委員）を構成し、本専門部の事業を企画立案するとともに委員長会の承認を得てその執行にあたる。
4. 委員は委員長会（各都道府県代表・部長・副部長・委員長・副委員長・事務局長・常任委員・監事・顧問）を構成し、本専門部の重要事項を審議決定する。
5. 監事は本専門部の会計を監査し、その結果を委員長会に報告する。
6. 顧問は本専門部の組織運営について、委員長会ならびに常任委員会の諮問に応ずる。

第6章 会 議

第10条 委員長会は年1回部長が招集し、次の事項を審議する。但し、部長が必要と認めた場合または委員の3分の1以上から会議の目的事項を示して請求があった場合は、速やかに委員長会を招集しなければならない。

1. 会議では次の事項を審議する。

- (1) 事業報告ならびに計画 (2) 決算ならびに予算
(3) 役員の選出 (4) 規約の改正 (5) その他の重要事項

第11条 常任委員会は必要に応じ、部長がこれを招集する。常任委員は常任委員会の開催を要請できる。

第12条 委員長会及び常任委員会は総数の2分の1以上（委任状を含む）の出席がなければ開くことができない。すべての会議は部長が議長となる

第7章 専門委員会

第13条 本専門部の事業遂行のため、競技・強化・審判・総務の各委員会を設ける。

1. 専門委員会の規定は別にこれを定める。
2. その他、必要に応じ特別委員会を設けることができる。

第8章 事 務 局

第14条 本専門部に事務局を置く。事務局の規定は別に定める。

第9章 規約の変更

第15条 本専門部の規約は委員長会において、委員の3分の2以上の同意を得て変更することができる。

第10章 会 計

第16条 本専門部の経費は、会費及び補助金・助成金その他の収入によってこれをあてる。

第11章 付 則

第17条 規約の施行について必要な事項は、委員長会の議決を経て部長が定める。

附則 この規約は平成元年2月11日から施行する。

平成5年8月1日 一部改正

平成22年8月1日 一部改正

(財)全国高等学校体育連盟アーチェリー専門部

組 織 図

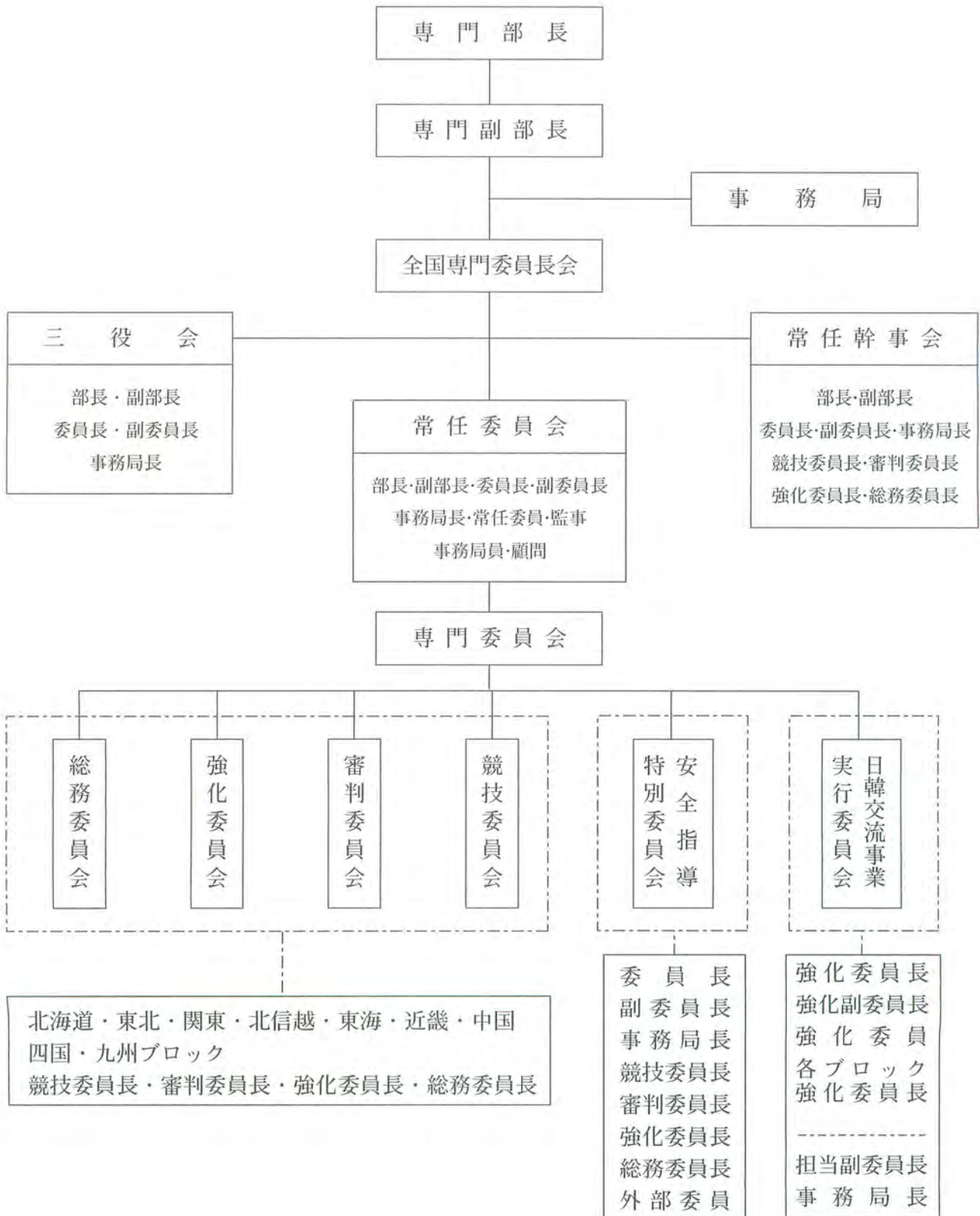

競 技 委 員 会 規 程

- 第1条 (財)全国高等学校体育連盟アーチェリー専門部規約第13条に基づき、競技委員会（以下「委員会」と称する）を設ける。
- 第2条 本委員会は次の事業を行う。
1. 競技会に関する基本方針を確立すること。
 2. 全国高等学校総合体育大会及び全国高等学校選抜大会の実施方法、その他の重要事項を審議すること。
 3. 本専門部の競技会の調整を図ること。
 4. 各競技会の記録整理及び認定保存を図ること。
 5. その他競技に関すること。
- 第3条 本委員会は次の委員をもって組織する。
1. 全国9ブロックの競技委員長。
 2. 部長が常任委員の中から指名する若干名の委員。
- 第4条 本委員会は委員長1名、副委員長を若干名置く。
- 第5条 委員長及び副委員長は、常任委員より選出し部長これを委嘱する。
- 第6条 委員長は本委員会を代表し、本委員会の会務を掌握する。
- 第7条 副委員長は委員長を補佐し、委員長に事故あるときはその職務を代行する。
- 第8条 委員の任期は2ケ年とする。但し、再選は妨げない。補欠によって就任した委員の任期は前任者の残任期間とする。
- 第9条 本委員会は委員長が召集し、その議長となる。
- 第10条 本委員会が事業を行うにあたっては、常任委員会に諮り承認を受ける。
- 第11条 緊急事項で本委員会に付議することができないときは、常任委員会が代行する。

附則 この規程は昭和58年8月1日から施行する。

昭和60年7月27日一部改正

平成元年7月27日一部改正

平成5年8月1日一部改正

平成22年8月1日一部改正

強 化 委 員 会 規 程

- 第1条 (財)全国高等学校体育連盟アーチェリー専門部規約第13条に基づき、強化委員会（以下「委員会」と称する）を設ける。
- 第2条 本委員会は次の事業を行う。
1. 強化指定選手の選考及び強化合宿に関すること。
 2. 国際交流事業に関すること。
 3. 指導者研修に関すること。
 4. その他強化普及に関すること。
- 第3条 本委員会は次の委員をもって組織する。
1. 全国9ブロックの強化委員長（関東・近畿ブロックは2名）。
 2. 部長が常任委員の中から指名する若干名の委員。
- 第4条 本委員会は委員長1名、副委員長を若干名置く。
- 第5条 委員長及び副委員長は、常任委員より選出し部長これを委嘱する。
- 第6条 委員長は本委員会を代表し、本委員会の会務を掌握する。
- 第7条 副委員長は委員長を補佐し、委員長に事故あるときはその職務を代行する。
- 第8条 委員の任期は2ケ年とする。但し、再選は妨げない。補欠によって就任した委員の任期は前任者の残任期間とする。
- 第9条 本委員会は委員長が召集し、その議長となる。
- 第10条 本委員会が事業を行うにあたっては、常任委員会に諮り承認を受ける。
- 第11条 緊急事項で本委員会に付議することができないときは、常任委員会が代行する。

附則 この規程は昭和58年8月1日から施行する。

昭和60年7月27日一部改正

平成元年7月27日一部改正

平成5年8月1日一部改正

平成22年8月1日一部改正

審判委員会規程

- 第1条 (財)全国高等学校体育連盟アーチェリー専門部規約第13条に基づき、審判委員会（以下「委員会」と称する）を設ける。
- 第2条 本委員会は次の事業を行う。
1. 競技会への審判員派遣に関する基本方針を確立すること。
 2. 審判員の養成及び研修事業に関すること。
 3. 審判資格習得及び更新に関すること。
 4. その他、競技規則及び審判に関すること。
- 第3条 本委員会は次の委員をもって組織する。
1. 全国9ブロックの審判委員長。
 2. 部長が常任委員の中から指名する若干名の委員。
- 第4条 本委員会は委員長1名、副委員長を若干名置く。
- 第5条 委員長及び副委員長は、常任委員より選出し部長これを委嘱する。
- 第6条 委員長は本委員会を代表し、本委員会の会務を掌握する。
- 第7条 副委員長は委員長を補佐し、委員長に事故あるときはその職務を代行する。
- 第8条 委員の任期は2ケ年とする。但し、再選は妨げない。補欠によって就任した委員の任期は前任者の残任期間とする。
- 第9条 本委員会は委員長が召集し、その議長となる。
- 第10条 本委員会が事業を行うにあたっては、常任委員会に諮り承認を受ける。
- 第11条 緊急事項で本委員会に付議することができないときは、常任委員会が代行する。

附則 この規程は昭和58年8月1日から施行する。

昭和60年7月27日一部改正

平成元年7月27日一部改正

平成5年8月1日一部改正

平成22年8月1日一部改正

総務委員会規程

- 第1条 (財)全国高等学校体育連盟アーチェリー専門部規約第13条に基づき、総務委員会（以下「委員会」と称する）を設ける。
- 第2条 本委員会は次の事業を行う。
1. (財)全国高等学校体育連盟アーチェリー専門部規約第4条の事業に必要な資金を調達すること。
 2. 優秀選手の表彰に関すること。
 3. 関係功労者の表彰に関すること。
 4. 規約改正に関すること。
 5. 機関誌の発行に関すること。
- 第3条 本委員会は次の委員をもって組織する。
1. 全国9ブロックの総務委員長。
 2. 部長が常任委員の中から指名する若干名の委員。
- 第4条 本委員会は委員長1名、副委員長を若干名置く。
- 第5条 委員長及び副委員長は、常任委員より選出し部長これを委嘱する。
- 第6条 委員長は本委員会を代表し、本委員会の会務を掌握する。
- 第7条 副委員長は委員長を補佐し、委員長に事故あるときはその職務を代行する。
- 第8条 委員の任期は2ヶ年とする。但し、再選は妨げない。補欠によって就任した委員の任期は前任者の残任期間とする。
- 第9条 本委員会は委員長が召集し、その議長となる。
- 第10条 本委員会が事業を行うにあたっては、常任委員会に諮り承認を受ける。
- 第11条 緊急事項で本委員会に付議することができないときは、常任委員会が代行する。

附則 この規程は昭和58年8月1日から施行する。

昭和60年7月27日一部改正

平成元年7月27日一部改正

平成5年8月1日一部改正

平成22年8月1日一部改正

(財)全国高等学校体育連盟アーチェリー専門部

事務局規程

第1条 (財)全国高等学校体育連盟アーチェリー専門部規約第14条に基づき、事務局に関わる規定を定める。

第2条 事務局は次の事業を行う。

1. (財)全国高等学校体育連盟との連絡等に関する事。
2. 各大会における関係機関への連絡等に関する事。
3. (公社)全日本アーチェリー連盟と各都道府県アーチェリー協会(連盟)との連絡等に関する事。
4. 各都道府県アーチェリー専門部との連絡等に関する事。
5. 会員登録に関する事。
6. その他部長が指示する事項を行う。

第3条 事務局には次の局員を置く。

事務局長 1名 事務局員 若干名

第4条 事務局長は、事務局を統括し事務局員を指導監督する。

第5条 事務局員数及びその任命は、常任委員会の承認を得て事務局長が行う。

第6条 事務局員は事務局長の命を受け、本専門部の事務を行う。

第7条 事務局長の任期は2ケ年とする。但し、再任は妨げない。

附則 この規定は平成元年7月27日より施行する。

平成5年8月1日 一部改正

平成22年8月1日 一部改正

(財)全国高等学校体育連盟アーチェリー専門部

表 彰 規 程

- 第1条 (財)全国高等学校体育連盟アーチェリー専門部(以下「専門部」と称する)では、表彰に関する規定を次の通り定め、その該当者を表彰する。
- 第2条 この規定は、(財)全国高等学校体育連盟アーチェリー専門部において、競技の普及振興に功績があった者等に対し表彰を行うとともに、(財)全国高等学校体育連盟表彰規定の被表彰者の推薦母体に資することを目的とする。
- 第3条 前条に定める被候補者は、次の各号から推薦するものとする。
1. 本専門部長・専門委員長・専門部役員。
 2. 各都道府県専門部長・専門委員長。
 3. その他。
- 第4条 表彰者の選考は、部長・副部长・委員長・副委員長・事務局長があたり、常任委員会の承認を受けるものとする。
- 第5条 表彰は、常任委員会または全国委員長会において行う。
- 第6条 本規定表彰者推薦のための基準は次の通りとし、重複表彰はしない。
1. 本専門部長・専門委員長・専門部役員。
 - (1) 専門部役員については、3期(6年)以上とする。
 2. 各都道府県専門部長・専門委員長。
 - (1) 専門委員長については、6年以上とする。
 3. その他、特に功績のあった者。
- 第7条 推薦手続きは、毎年5月中旬までに本専門部事務局宛に提出する。
- 第8条 経費は、本専門部一般会計より支出する。

附則 この規定は昭和58年8月1日から施行する。

平成元年7月27日 一部改正

平成3年7月25日 一部改正

平成22年8月1日 一部改正

(財)全国高等学校体育連盟アーチェリー専門部

慶 弔 規 程

第1条 (財)全国高等学校体育連盟アーチェリー専門部(以下「専門部」と称する)では、慶弔に関する規定を次の通り定め、その該当者に対し敬意を表することができる。

第2条 その基準と範囲は次の通りとする。

1. 慶事に関して

(1) 功労者および関係役員等が、他からの栄誉を称えられた場合。

2. 弔事に関して

(1) 功労者および関係役員等に不幸が生じた場合。

3. 範囲

(1) 記念品または弔慰金等及びこれらの電文とする。

第3条 その他、この規定に定めない特別の場合については、常任委員会の承認を得て敬意を表することができる。

ただし、緊急の場合は部長がこれを支出し、常任委員会に報告・承認を得るものとする。

第4条 経費は本専門部一般会計より支出する。

附則 この規程は、平成2年4月1日より施行する。

平成22年8月1日 一部改定

安全指導特別委員会規定

- 第1条 (財)全国高等学校体育連盟アーチェリー専門部規約第13条2. に基づき、安全指導特別委員会（以下「委員会」と称する）を設ける。
- 第2条 本委員会は次の事業を行う。
1. 安全指導の啓発活動に関する事。
 2. 事故発生時の対応に関する事。
 3. 事故事例等の収集及び研究に関する事。
 4. 施設設備の安全な管理指導及び研究に関する事。
 5. その他部活動の安全指導に関わる事。
- 第3条 本委員会は次の委員をもって組織する。
1. 常任幹事会（部長・副部長を除く）の委員。
 2. 委員長が委嘱する若干名の外部の委員。
- 第4条 本委員会は委員長1名、副委員長を若干名置く。
- 第5条 委員長及び副委員長は、常任幹事会より選出し部長これを委嘱する。
- 第6条 委員長は本委員会を代表し、本委員会の会務を掌握する。
- 第7条 副委員長は委員長を補佐し、委員長に事故あるときはその職務を代行する。
- 第8条 委員の任期は2ケ年とする。但し、再選は妨げない。補欠によって就任した委員の任期は前任者の残任期間とする。
- 第9条 本委員会は委員長が召集し、その議長となる。
- 第10条 本委員会が事業を行うにあたっては、常任委員会に諮り承認を受ける。
- 第11条 緊急事項で本委員会に付議することができないときは、常任委員会が代行する。

附則 この規定は平成23年8月7日から施行する。

日韓交流強化事業実行委員会 規定

第1章 名 称

- 第1条 本事業は「(財)全国高等学校体育連盟アーチェリー専門部 日韓交流強化事業」(以下「交流事業」と称する)と称する。
- 第2条 (財)全国高等学校体育連盟アーチェリー専門部規約第13条2. に基づき、日韓交流強化事業実行委員会(以下「委員会」と称する)を設ける。
- 第3条 本事業を遂行するための委員会事務局は(財)全国高等学校体育連盟アーチェリー専門部事務局(岐阜県高山市下林町353 高山西高等学校内)に置く。

第2章 目 的

- 第4条 本事業はアーチェリー競技を通して日韓高校生競技者の相互理解を深めるとともに、国際感覚を養い、親善交流を図ることを目的とする。

第3章 趣 旨

- 第5条 高校生競技者のアーチェリー技術の向上、指導者の研修ならびに養成を図り、次代のオリンピックメダリストをこの交流事業経験者から輩出することを、本事業の趣旨とする。

第4章 事 業

- 第6条 本委員会は第4条の目的ならびに第5条の趣旨を達成するため、次の事業を行う。
1. (財)全国高等学校体育連盟アーチェリー専門部と韓国中高洋弓連盟間で締結された「日韓交流強化事業に関する協約書」に基づく事項。
 2. アーチェリー技術ならびに競技力の向上に関する事項。
 3. アーチェリー指導者の研修ならびに養成を図る。
 4. その他目的達成に必要な事項。

第5章 委 員

- 第7条 本委員会は次の委員をもって構成する。
1. 本専門部の強化担当副委員長ならびに事務局長。
 2. 本専門部常任委員会の強化委員長1名・副委員長1名と委員若干名。
 3. 全国9ブロックの強化委員長。
- 第8条 本委員会の委員長は強化委員長、副委員長は強化副委員長とし、専門部の強化担当副委員長は相談役として、部長これを委嘱する。
- 第9条 委員長は本委員会を代表し、本委員会の会務を掌握する。
- 第10条 副委員長は委員長を補佐し、委員長に事故ある時はその職務を代行する。
- 第11条 委員の任期は2ケ年とする。但し、再選は妨げない。補欠によって就任した委員の任期は前任者の残任期間とする。

第6章 会 議

第12条 本委員会は委員長が招集し、その議長となる。

第13条 本委員会が事業を行うにあたっては、常任委員会に諮り承認を受ける。

第14条 緊急事項で本委員会に付議することができないときは、常任委員会が代行する。

第7章 附 則

第15条 規約の施行について必要な事項は、委員会の議決を経て部長が定める。

附則 この規約は平成23年8月7日から施行する。

服 装 規 定

I ユニフォームは、チーム内で統一されていること。統一の範囲は上衣・下衣とする。

1、上 衣

(1) 学校名は背面もしくは前面に、都道府県名は右腕の袖口に、それぞれ1ヶ所明示しなければならない。なお、いずれも弓具装着時に視認できる位置に表示する。

(2) その他の名称等は表示してはならない。

(その他の表示等には学校名、クラブ名等の愛称も含む)

長袖・半袖の襟つきとし同一デザインならば混在し着用できる。裾は下衣の中に入れ、外に出してはならない。尚、襟については立ち襟など、襟としてはっきりしないものについては認めない。

2、下 衣

(1) スポーツにふさわしいスタイルのウェアを着用すること。

(2) 無地(単一色)で男子はスポーツスラックス又はショートパンツとし、女子はスポーツスラックス又はスカート・ショートパンツを着用する。

(3) ショートパンツについては、競技者が腕を垂らした時に指先より長く、かつ膝頭が見えること。スラックスとショートパンツの混在は認めない。

なお、綿パン、オーバーサイズ、バギーパンツ、スエット、デニム等は競技用として認めない。

II 靴、靴下に関して

すべて白を基調としたものとする。

1、靴

アーチェリー競技に適した運動シューズとする。

(カジュアル、ダンス、タウン等の競技に適さないと認められるものは使用できない。)

2、靴下

ルーズソックス等は認めない。

III そ の 他

1、チームとは登録選手、マネージャーとする。

2、監督が競技場内に立ち入るときは、選手と同じ上衣を着用しなければならない。下衣については上記規定を厳守することが望ましい。靴は白地を基調とする運動シューズとする。

3、使用頻度、経年による上衣の退色等は認める。

4、大会の場にふさわしくない服装は認めない。

5、視認できる部分の商標の大きさ基準は、30cm以内とする。

6、帽子は、白を基調とし、統一をする。

IV 上記の規定外の服装に関しては競技委員長の裁定に委ねる。

V 競技用ゼッケンの装着位置

上衣背面に四隅で止め、ゼッケンにより学校名等の視認が妨げられない位置に装着する。

主催者側で用意するゼッケンは縦15cm、横25cm。

平成12年8月8日改定

平成17年8月10日改定

平成21年3月25日改定

(財) 全国高等学校体育連盟アーチェリー専門部 事務局及び口座について

(財) 全国高等学校体育連盟アーチェリー専門部事務局

〒506-0059

岐阜県高山市下林町353 高山西高等学校内

TEL 0577-32-2590

FAX 0577-33-9911

E-mail tsuda@takanishi.ed.jp

登録金等の振込先口座

銀行名 大垣共立銀行 高山支店 (店番140)

預金種目 普通預金

口座番号 121836

名称 (財)全国高等学校体育連盟 アーチェリー専門部
事務局長 津田博司

ザイ) ゼンコクコウトウガッコウタイイクレンメイ
アーチェリーセンモンブ
ジムキョクチョウ ツダヒロシ

全国選抜大会 宿泊・資料代金振込先口座

銀行名 大垣共立銀行 高山支店 (店番140)

預金種目 普通預金

口座番号 121865

名称 (財)全国高等学校体育連盟 アーチェリー専門部
選抜大会 会計担当 津田博司

ザイ) ゼンコクコウトウガッコウタイイクレンメイ
アーチェリーセンモンブ センバツタイカイ
カイケイタントウ ツダヒロシ

ランキング表

2011年版



(財)全国高等学校体育連盟アーチェリー専門部

競技委員会

目

次

歴代 男子 100傑 (FITA シングルラウンド) ……	70
歴代 女子 100傑 (FITA シングルラウンド) ……	72
男子 FITA シングルラウンド ……	74
女子 FITA シングルラウンド ……	87
男子 70m ダブルラウンド ……	95
女子 70m ダブルラウンド ……	110
男子 インドア (18m W) 旧年度成績 ……	119
女子 インドア (18m W) 旧年度成績 ……	132

歴代 男子100傑 (F I T A シングルラウンド)

順位	氏名	都道府県	学校名	90m	70m	50m	30m	合計	年度	試合名	会場
1	高橋 伸章	北海道	札幌啓北商業	313	332	334	352	1331	2007	AOTAC記念道東ブロック公認大会	北海道/芽室町
2	鬼山 直也	山梨県	東海大甲府	305	337	335	350	1327	2011	山梨県高校新人体育大会	山梨/甲府市
2	坂野 太一	愛知県	愛知産業大三河	301	339	334	353	1327	2007	国体選手最終選考会	愛知/岡崎市
4	大井 隼	富山県	泊	313	327	331	349	1320	1999	県夏季大会	富山/宇奈月町
5	土岐 秀幸	愛知県	東海	306	333	324	352	1315	2007	ターゲット県大会	愛知/岡崎市
5	岸塚 祥矢	北海道	北海道栄	304	332	330	349	1315	2009	道央ブロック公認記録会	北海道/札幌市
7	永田 雅也	静岡県	東海大翔洋	311	326	334	340	1311	2002	東海ブロック大会	岐阜/瑞浪市
8	白附 亮	福岡県	柏陵	285	330	341	353	1309	2009	福岡県高等学校アーチェリー大会	福岡/北九州市
9	菊地 栄樹	広島県	広島工業	307	320	327	349	1303	2003	新人大会	広島/八千代町
9	大島 淳	愛知県	愛知産業大三河	309	325	320	349	1303	2007	4月度ターゲット県大会	愛知/岡崎市
9	楠本 記也	長崎県	大村工業	301	335	324	343	1303	2008	長崎県高校公認記録会(1回目)	長崎/大村市
9	加藤 康之	愛知県	愛知産業大三河	307	327	329	340	1303	2009	愛知県高等学校選手権大会	愛知/尾張旭市
13	古川 高晴	青森県	青森東	303	327	326	344	1300	2002	県選手権	青森/七戸町
14	加藤 桂規	愛知県	愛知産業大三河	290	331	333	345	1299	1998	東海ターゲット大会	静岡/榛原町
14	松本 康太	佐賀県	厳木	297	324	327	351	1299	2002	第7回世界ジュニア選手権	チェコ/ニムバーク
14	山田 健策	佐賀県	厳木	304	324	322	349	1299	2003	会長杯	佐賀/久保田町
14	佐藤 博乙	東京都	日本工大駒場	309	317	322	351	1299	2007	都シングル	東京/光が丘
18	青山 哲也	愛知県	愛知産業大三河	314	306	325	353	1298	1999	国体選手選考会	愛知/尾張旭市
19	中村 翔	広島県	広島工業	308	321	328	340	1297	2011	県選手権	広島/八千代町
19	今井 雅樹	滋賀県	北大津	300	322	324	351	1297	2010	第2回シングル記録会	滋賀/愛荘町
21	大石 哲寛	滋賀県	北大津	299	325	327	345	1296	2003	国体県1次予選	滋賀/秦荘町
21	橋本 千秋	神奈川県	東海大相模	303	320	326	347	1296	2005	関東選抜	千葉/市原市
21	五月女裕貴	神奈川県	東海大相模	285	330	328	353	1296	2008	全日本選手権	静岡/掛川市
24	金村 賢	京都府	菟道	296	329	324	346	1295	2005	上田杯全京都	京都/宇治市
25	阿部 慧史	大分県	大分	297	321	332	344	1294	2011	県私学大会	大分/大分市
25	島村 健一	埼玉県	大宮開成	296	316	328	354	1294	2002	アジア大会2次予選	静岡/掛川市
27	竹村壮太郎	山口県	華陵	307	315	325	345	1292	2011	国体6次	山口/岩国市
28	赤坂 清	宮城県	米谷工業	316	314	319	342	1291	2002	第7回世界Jr選手権第一次選考会	静岡/掛川市
28	福田 圭宏	奈良県	奈良学園	287	328	327	349	1291	2004	全関西秋季大会	滋賀/秦荘町
30	田代 智久	愛知県	愛知産業大三河	305	323	319	343	1290	2002	世界ジュニア一次選考会	静岡/掛川市
30	田畑 隼剛	神奈川県	東海大相模	299	318	322	351	1290	2005	第3回横浜市シングル	神奈川/横浜
30	大田 昌平	広島県	広島工業	304	324	319	343	1290	2009	8月記録会	広島/安芸高田市
33	大橋 亨	東京都	東京工業	296	323	320	350	1289	1989	東京都秋季大会	東京/駒沢
33	石田 大起	滋賀県	草津東	294	323	324	348	1289	2004	滋賀県選手権	滋賀/秦荘町
33	小岩 創司	広島県	佐伯	300	330	320	339	1289	2010	ユース五輪2次選考会	静岡/掛川市
36	嶋津 紘太	愛知県	東海	295	326	332	335	1288	2011	ターゲット県大会	愛知/岡崎市
36	内田 陽	静岡県	天竜林業	297	323	321	347	1288	2008	全日本選手権	静岡/掛川市
38	守屋 龍一	大阪府	岸和田市立産業	287	323	336	341	1287	2002	世界ジュニア1次選考会	静岡/掛川市
38	上戸 康平	長崎県	大村工業	303	325	310	349	1287	2007	2007年度長崎県公認記録会第1回	長崎/大村市
38	大塚 謙史	群馬県	高崎商大附	303	312	324	348	1287	2009	全日本ターゲット選手権	静岡/掛川市
38	小笠原琢磨	静岡県	浜松学芸	295	329	316	347	1287	2009	東海選手権	愛知/豊田市
42	望月 洸太	静岡県	浜松北	300	325	317	344	1286	2008	福井カップ	福井/福井市
43	小藪 元気	千葉県	千葉黎明	300	328	314	343	1285	2003	国体最終選考会	千葉/船橋市
43	小野 剛輝	福岡県	折尾	293	326	325	341	1285	2005	高校総体県予選	福岡/北九州市
43	森 政樹	大分県	大分東明	296	323	323	343	1285	2006	T O S 杯	大分/大分市
43	塩本 悠介	長崎県	大村工業	300	319	321	345	1285	2010	長崎県公認記録会(1回目)	長崎/大村市
47	不破 俊典	愛知県	愛知産業大三河	298	321	322	333	1284	2011	国体選手選考会	愛知/岡崎市
47	梅本 幸治	愛知県	愛知産業大三河	297	315	330	342	1284	2001	国体選手選考会	愛知/岡崎市
47	真島 富矢	佐賀県	高志館	296	327	321	340	1284	2003	佐賀県国体2次	佐賀/久保田町
47	臼井 辰朗	兵庫県	甲南	298	310	329	347	1284	2007	全日ターゲット記録会	兵庫/神戸市
47	江口 直樹	岡山県	岡山理大附	295	319	322	348	1284	2010	鳥取県記録会	鳥取/倉吉市
52	栗秋 一成	大分県	大分東明	304	323	312	344	1283	1998	大分県私学大会	大分/大分市

歴代 男子100傑 (F I T A シングルラウンド)

順位	氏名	都道府県	学校名	90m	70m	50m	30m	合計	年度	試合名	会場
53	小林 史弥	広島県	広島工業	303	313	315	351	1282	2006	全日選手権	山口/山口市
54	園田 孝史	神奈川県	横浜	299	320	313	349	1281	1994	世界ジュニア選考会	静岡/掛川市
54	中村 仁	広島県	吉田	295	315	327	344	1281	2003	静岡国体	静岡/榛原町
54	松木 俊道	宮城県	米谷工業	295	322	318	346	1281	2005	平成17年度 宮城県アーチェリー選手権大会	宮城/仙台市
57	尾崎 寛人	滋賀県	大津商業	288	320	329	343	1280	2011	ダイアナカップ	静岡/掛川市
57	天野 良太	大分県	大分東明	292	322	313	353	1280	2003	県秋季大会	大分/挾間町
57	静里 祥平	長崎県	大村工業	295	317	324	344	1280	2008	長崎県高校公認記録会(3回目)	長崎/大村市
60	本山 隆道	佐賀県	高志館	290	322	326	341	1279	2001	国体2次予選会	佐賀/佐賀市
61	石井 是	広島県	海田	281	322	330	345	1278	2006	五月大会	広島/広国大
62	岩本 雅英	埼玉県	埼玉宮代	301	320	313	343	1277	2006	第28回高校部公認記録会	埼玉/さいたま市
62	佐々木和真	北海道	札幌篠路	301	324	312	340	1277	2007	旭川公認記録会	北海道/旭川市
64	今井 拓麻	福岡県	折尾	288	325	314	349	1276	2011	全九州高等学校県予選	福岡/北九州市
64	松崎 正	愛知県	愛知産業大三河	297	309	323	347	1276	1998	世界ジュニア選考会	静岡/掛川市
64	島田 典寛	滋賀県	草津東	286	325	320	345	1276	1998	世界ジュニア最終選考会	静岡/掛川市
64	仲本 一貴	福岡県	柏陵	293	322	323	338	1276	2007	福岡県高等学校総合体育大会	福岡/福岡市
64	吉永 弘幸	佐賀県	厳木	290	316	326	344	1276	2007	佐賀県高体連秋季公認記録会	佐賀/佐賀市
69	濱野 裕二	広島県	広島工業	300	310	319	346	1275	1997	県新人大会	広島/八千代町
69	後藤 智教	宮城県	米谷工業	294	320	315	346	1275	2004	国体第3次予選会	宮城/仙台市
69	安永 智信	千葉県	千葉黎明	285	323	326	341	1275	2005	秋季選手権大会	千葉/船橋市
69	谷口 周平	和歌山県	和歌山	285	325	321	344	1275	2007	和歌山県選手権大会	和歌山/和歌山市
69	斎木 政宏	鳥取県	米子北	289	314	326	346	1275	2008	鳥取県公認記録会③	鳥取/倉吉市
69	中野 大祐	静岡県	清水東	284	324	316	351	1275	2010	福井カップ	福井/福井市
75	松田 浩行	福岡県	柏陵	295	322	316	341	1274	1995	県選抜大会	福岡/北九州市
75	小野寺公正	宮城県	米谷工業	295	324	313	342	1274	2001	県知事杯	岩手/盛岡市
75	長村 邦彦	滋賀県	北大津	290	327	317	340	1274	2002	滋賀県選手権	滋賀/秦荘町
75	矢島 博	埼玉県	埼玉宮代	283	329	319	343	1274	2005	関東選抜大会	千葉/市原市
79	市川 雅裕	広島県	広島工業	299	304	325	345	1273	2006	全日選手権	山口/山口市
79	炭本 拓郎	広島県	広島工業	293	314	320	346	1273	2006	県選手権	広島/安芸高田市
79	金子 令	大分県	大分東明	275	326	322	350	1273	2009	第4回国体選考会第1日	大分/大分市
79	石丸 雄士	長崎県	大村工業	288	321	319	345	1273	2010	長崎県公認記録会(4回目)	長崎/大村市
83	松本 匡司	広島県	山陽	308	302	323	339	1272	1999	国体最終予選会	広島/八千代町
83	宮田 洋佑	熊本県	東海大二	295	323	316	338	1272	2003	公認記録会	熊本/菊陽町
83	平山 晃基	岡山県	岡山理大附	287	322	315	348	1272	2010	鳥取県記録会	鳥取/倉吉市
86	大貫 渉	神奈川県	追浜	293	317	317	344	1271	2011	第14回横浜市シングル記録会	神奈川/横浜市
86	柴田 裕之	静岡県	浜松商業	286	312	326	347	1271	2002	東海ブロック大会	岐阜/瑞浪市
86	松尾 政博	長崎県	大村工業	296	318	319	338	1271	2006	長崎県高等学校記録会	長崎/大村市
86	牧野 吉朗	東京都	駒場東邦	285	322	317	347	1271	2007	横浜市シングル記録会	神奈川/横浜市
86	佐藤 雅彦	大分県	大分東明	296	321	313	341	1271	2008	国体少年7次予選	大分/由布市
86	河合 啓太	静岡県	天竜林業	301	320	306	344	1271	2009	県高校秋季大会	静岡/袋井市
86	尾崎 寛人	滋賀県	大津商業	280	322	324	345	1271	2010	滋賀県ジュニア選手権	滋賀/愛荘町
93	夏井 博臣	福岡県	柏陵	297	317	317	339	1270	1999	国体2次予選会	福岡/福岡市
93	植田 浩太	熊本県	氷川	290	313	317	350	1270	2000	県高校選手権	熊本/菊陽町
93	山口 豊	秋田県	秋田南	286	321	318	345	1270	2002	世界ジュニア選手権選考会	静岡/掛川市
93	小橋口圭彦	大阪府	岸和田市立産業	299	324	306	341	1270	2003	大阪総体	大阪/堺市
93	松本 皓太	広島県	吉田	295	314	317	344	1270	2006	全日本選手権	山口/山口市
93	市川 耕輔	青森県	青森山田	282	312	326	350	1270	2010	木村杯争奪大会	青森/五戸町
99	石丸 友秋	佐賀県	高志館	278	319	327	345	1269	2002	国体3次予選	佐賀/森林公園
99	市川 洋平	愛知県	愛知産業大三河	288	318	327	336	1269	2003	ターゲット県大会	愛知/岡崎市
99	河本 和也	愛知県	愛知産業大三河	295	320	318	336	1269	2003	ターゲット県大会	愛知/岡崎市
99	藤田 充	静岡県	浜松工業	290	328	316	335	1269	2005	7月例会	静岡/掛川市
99	佐伯 朋哉	埼玉県	埼玉宮代	288	314	320	347	1269	2007	全日本アーチェリー選手権	静岡/掛川市
99	岩田 健祐	佐賀県	佐賀東	302	319	314	334	1269	2007	国体1次予選	佐賀/佐賀市

歴代 女子100傑 (FITA シングルラウンド)

順位	氏名	都道府県	学校名	70m	60m	50m	30m	合計	年度	試合名	会場
1	図師未希絵	広島	山陽女学園	328	336	328	341	1333	2008	山口春季大会	山口/岩国市
2	川中香緒里	鳥取	米子南	326	332	321	348	1327	2009	平成21年度 鳥取県秋季アーチェリー選手権大会	鳥取/倉吉市
3	青山絵美子	愛知	愛知産業大三河	318	327	326	346	1317	2006	愛知県公認記録会	愛知/岡崎市
4	鬼山 美佳	山梨	甲府城西	309	334	328	344	1315	2011	長野県4月競射会	長野/松本市
5	松永安紗子	兵庫	甲南女子	318	338	331	327	1314	2008	全関西ターゲットアーチェリー	滋賀/愛荘町
6	濱田 紘代	和歌山	和歌山	317	326	325	344	1312	2005	ヨーロッパグランプリブルガリア大会	ブルガリア/ソフィア
7	瀬川ゆかり	兵庫	甲南女子	315	327	324	345	1311	2001	国体記録会三次	兵庫/神戸市
8	齊藤 彩香	静岡	浜松学芸	316	322	326	343	1307	2008	横浜市シングル記録会	神奈川/横浜市
8	加藤 綾乃	大分	大分東明	329	327	312	339	1307	2010	第5回国体少年男女予選会	大分/大分市
10	三宅由維子	滋賀	北 大 津	321	321	318	344	1304	2006	ダイアナカップ	滋賀/秦荘町
11	永峰 沙織	長崎	佐世保商業	315	324	315	349	1303	2011	長崎県公認記録会(5回目)	長崎/大村市
11	大平 泉美	愛知	愛知産業大三河	310	332	320	341	1303	1996	県 大 会	愛知/尾張旭市
13	入江 優	岡山	備前緑陽	325	323	311	341	1300	2011	理 事 長 杯	岡山/岡山市
14	酒井 杏菜	神奈川	東海大相模	306	332	318	342	1298	2008	世界ユース2次選考会	静岡/掛川市
15	新海 彩	愛知	愛知産業大三河	323	322	322	328	1295	2006	4月度ターゲット県大会	愛知/岡崎市
16	杉林 りな	静岡	東海大翔洋	317	327	314	336	1294	2011	第53回全日本ターゲットアーチェリー大会	静岡/掛川市
16	長田 直美	愛知	愛知産業大三河	293	328	327	346	1294	2000	愛知県新人体育大会	愛知/尾張旭市
18	藤田 梓	京都	菟 道	321	320	314	338	1293	2005	全 日 タ ー ゲ ッ ト	静岡/掛川市
19	田中明日香	北海道	札幌啓北商業	327	321	309	335	1292	2009	第1回道高校公認	北海道/札幌市
19	岡本 章子	大阪	近畿大附	314	317	316	345	1292	2009	大阪府強化部公認記録会1	大阪/高石市
21	大内 愛	広島	山陽女子	248	276	214	313	1291	1992	全 日 選 手 権	静岡/掛川市
21	大塚 妙子	神奈川	清水ヶ丘	316	324	320	331	1291	2001	国体最終選考会	神奈川/横浜市
23	原野 華子	福岡	柏 陵	314	320	317	339	1290	2011	全 日 本 選 手 権	静岡/掛川市
23	大久保 舞	長崎県	諫 早 東	309	319	314	348	1290	2009	長崎県高校公認記録会(3回目)	長崎/大村工業
23	立部 走美	佐賀	高 志 館	314	323	315	338	1290	2002	佐 賀 市 長 杯	佐賀/森林公園
26	佐藤真奈美	大分	大分東明	313	330	308	338	1289	2010	県 私 学 大 会	大分/大分市
27	松下紗耶美	大分	明 星	318	321	310	339	1288	1998	県 4 月 記 録 会	大分/大分市
28	長坂 和佳	愛知	愛知産業大三河	323	310	314	340	1287	2010	6月度国体選手選考会	愛知/岡崎市
29	井上 敏美	滋賀	北 大 津	317	325	301	343	1286	1999	県 ジ ュ ニ ア	滋賀/秦荘町
30	日向瀬 碧	大分	大分東明	309	323	308	345	1285	2009	大分県選抜大会予選第2日	大分/大分市
31	吉田 優衣	長崎	佐世保商業	312	319	310	340	1281	2011	長崎県高校公認記録会	長崎/大村市
31	川内紗代子	福岡	折 尾	315	320	305	341	1281	1996	県 秋 季 大 会	福岡/福岡市
31	大江 玲奈	滋賀	大 津 商 業	303	335	300	343	1281	2008	世界ユース選手権2次	静岡/掛川市
34	村上亜裕美	熊本	氷 川	309	313	316	342	1280	1999	全 九 州 選 手 権	宮崎/都城市
34	前山明日香	和歌山	和 歌 山	313	318	312	337	1280	2006	第2回公認記録会	和歌山/和歌山市
36	林 享美	群馬	市立前橋	297	322	321	339	1279	2006	夏 季 大 会	群馬/前橋市
36	足立 奈穂	兵庫	甲南女子	307	313	313	346	1279	2008	8 月 記 録 会	兵庫/神戸市
36	吉原 智恵	和歌山	和 歌 山	307	320	315	337	1279	2008	世界ユース選考会	静岡/掛川市
36	長網 美樹	神奈川	神奈川学園	315	323	298	343	1279	2010	第1回横浜市シングル記録会	神奈川/横浜市
40	山本 恵美	大分	大分東明	314	317	315	331	1277	1999	会 長 杯	大分/別府市
41	野村 美加	石川	金 沢 桜 丘	305	326	312	333	1276	2009	県 7 月 記 録 会	石川/金沢市
41	堂免 美香	広島	広島皆実	310	313	312	341	1276	1993	夏 季 大 会	広島/八千代町
41	森田 由美	福岡	折 尾	304	329	309	334	1276	1999	九州オリンピックラウンド	熊本/菊陽町
41	岡部 恵奈	大分	大分東明	302	325	316	333	1276	2003	県 私 学 大 会	大分/大分市
45	柏崎 寛奈	青森	三本木農業	307	317	311	340	1275	2011	は え ぬ き 杯	山形/鶴岡市
45	橋本 晃子	熊本	氷 川	302	317	315	341	1275	2000	湯 楽 里 カ ッ プ	熊本/湯前町
45	安田 聡美	北海道	札幌啓北商業	301	324	313	337	1275	2004	世界ジュニア選手権	イギリス/リリシャル
45	古賀枝利佳	佐賀	高 志 館	298	332	306	339	1275	2010	平成22年度選抜予選	佐賀/佐賀市
49	渡辺万由美	兵庫	甲南女子	318	320	300	336	1274	1999	国体記録会③	兵庫/神戸市
49	讃井 綾香	福岡	折 尾	307	326	305	336	1274	2004	福岡県高等学校選抜大会	福岡/北九州市
51	星 亜沙美	栃木	馬 頭	312	321	297	343	1273	2009	第10回横浜市シングル記録会	神奈川/横浜市
52	松浦由加子	富山	富 山 中 部	309	316	307	340	1272	2005	五 月 杯	富山/宇奈月町
52	東川映巴里	佐賀	高 志 館	309	314	308	341	1272	2007	国 体 2 次 予 選	佐賀/佐賀市

歴代 女子100傑 (FITA シングルラウンド)

順位	氏名	都道府県	学校名	70m	60m	50m	30m	合計	年度	試合名	会場
52	斎藤 春菜	青森	三本木農業	314	315	305	338	1272	2010	ユース五輪2次予選	静岡/掛川市
55	田原 雅代	愛知	岡崎東	298	311	322	340	1271	1996	愛知県選手権大会	愛知/岡崎市
55	蟹江 美貴	愛知	愛知産業大三河	305	322	313	331	1271	2006	愛知県選手権大会	愛知/岡崎市
55	松本 千晶	群馬	高崎商大附属	303	323	305	340	1271	2006	国体1次選考会	群馬/安中市
55	渡會 花香	山形	鶴岡北	305	312	318	336	1271	2008	山形県高校記録会	山形/酒田市
55	小笠原 瞳	青森	三本木農業	300	329	301	341	1271	2010	はえぬき・どまんなか	山形/鶴岡市
60	西又 良美	石川	柳田農業	310	326	297	337	1270	1991	県6月記録会	石川/金沢市
60	高澤 郁美	熊本	氷川	304	313	312	341	1270	2001	全日本選手権大会	静岡/掛川市
60	馬場可那子	佐賀	厳木	302	313	318	337	1270	2002	世界ジュニア1次予選	静岡/掛川市
60	林 勇気	兵庫	松蔭	305	331	303	331	1270	2002	世界ジュニア選手権	チェコ/ニンブルグ
60	半沢 奈美	宮城	東陵	307	316	311	336	1270	2004	第8回世界ジュニア選手権最終選考会	静岡/掛川市
60	南 知里	滋賀	草津東	303	315	319	333	1270	2004	滋賀県ジュニア選手権	滋賀/秦荘町
66	久保あずさ	滋賀	大津商業	302	325	299	343	1269	2009	ダイアナカップ	滋賀/愛荘町
66	中村 美樹	山形	鶴岡工業	305	314	319	331	1269	2010	どまんなか	山形/鶴岡市
66	遊佐 萌藍	大阪	帝塚山学院	293	317	318	341	1269	2010	平成22年度大阪府公認記録会4	大阪/堺市
69	山田 実央	愛知	愛知産業大三河	294	313	318	343	1268	2011	愛知県高等学校新人体育大会	愛知/尾張旭市
69	長瀬 友里	岐阜	高山西	293	321	312	342	1268	2011	岐阜県高校秋季大会	岐阜/大垣市
69	則行 美生	広島	海田	312	315	304	337	1268	2011	県選手権	広島/八千代町
69	松本 彩音	広島	吉田	297	327	310	334	1268	2011	秋季大会	広島/広国大
69	中込 恵子	山梨	甲府第一	296	323	317	332	1268	1987	埼玉県選手権	埼玉/春日部市
69	野澤 陽子	兵庫	須磨女子	300	318	313	337	1268	1998	世界ジュニア選手権	スウェーデン/スネネ
69	柴尾佳なえ	大分	大分東明	311	320	296	341	1268	2003	県記録会	大分/挾間町
69	小山 由賀	東京	文京学院大女子	310	319	313	326	1268	2007	シブヤカップ	福島/福島市
69	岩崎 良恵	香川	高松東	318	322	296	332	1268	2007	四国ターゲット大会	高知/春野町
69	森岡 明菜	大分	大分東明	297	327	303	341	1268	2009	第4回国体選考会第1日	大分/大分市
79	藤田 梨噠	愛知	愛知産業大三河	302	322	312	331	1267	2011	愛知県高等学校新人体育大会	愛知/尾張旭市
79	上原絵里奈	京都	菟道	305	323	305	334	1267	1996	京都公認	京都/同志社大
79	合沢さや香	大分	大分東明	303	321	303	340	1267	2001	国体県予選③	佐賀/佐賀市
82	上山 咲	大阪	大阪工大	294	306	319	347	1266	2007	全関西大阪予選会	大阪/堺市
82	平 美香	愛知	愛産大三河	291	317	315	343	1266	2008	ターゲット県大会	愛知/尾張旭市
84	及川 未稀	神奈川	三浦学苑	306	326	308	325	1265	2011	第11回横浜市シングル記録会	神奈川/横浜市
84	高山 康代	滋賀	草津東	304	326	306	329	1265	1998	世界ジュニア最終選考会	静岡/掛川市
84	山田 朝子	京都	菟道	300	331	294	340	1265	1998	公認記録会	京都/京都市
84	吉丸まき子	佐賀	厳木	294	316	317	338	1265	2001	全日本選手権	静岡/掛川市
84	井戸本恵莉紗	京都	菟道	309	320	302	334	1265	2009	日吉つつじ杯	京都/南丹市
89	立橋茉莉子	福岡	折尾	308	315	299	342	1264	2011	福岡県高等学校選抜大会	福岡/北九州市
89	住川 裕香	大分	大分東明	306	319	308	331	1264	1998	県OR大会	大分/大分市
89	蔵原ともみ	福岡	折尾	299	322	313	330	1264	1999	県高校選抜	福岡/北九州市
89	麻生 佳子	大分	大分東明	303	315	309	337	1264	2004	大分県記録会	大分/挾間町
89	高岡 祐希	奈良	奈良良	302	312	311	339	1264	2004	国体2次予選	奈良/桜井市
94	岡部 雪絵	山梨	甲府第一	308	322	305	328	1263	1994	県公認記録会	山梨/甲府市
94	大家くるみ	福岡	柏陵	302	328	300	333	1263	2004	九州新人戦県予選	福岡/北九州市
94	飯田 実子	滋賀	草津東	291	326	310	336	1263	2006	滋賀県ジュニア選手権	滋賀/秦荘町
94	井上 ちか	滋賀	草津東	292	321	304	346	1263	2008	秋季競技会	滋賀/愛荘町
98	伊藤佐保梨	京都	同志社女子	303	321	300	338	1262	2011	京都府高校選手権	京都/京都市
98	奥山 美樹	山形	鶴岡工業	300	316	308	338	1262	1998	国体1次予選会	山形/鶴岡市
98	大塚美恵子	神奈川	清水ヶ丘	294	319	311	338	1262	1999	第1回県民大会	神奈川/横浜市
98	梅田 舞	熊本	氷川	303	322	299	338	1262	1999	全日本選手権	熊本/菊陽町
98	西川 祐未	北海道	帯広三条	306	322	300	334	1262	2005	会長杯兼国体1次	北海道/芽室町
98	松林 夏美	鳥取	米子南	302	323	298	339	1262	2008	第31回秋季アーチェリー選手権大会	鳥取/倉吉市
98	石名坂まゆ子	山形	鶴岡工業	318	313	287	344	1262	2009	県選手権	山形/酒田市
98	三好 葉月	愛知	愛知産業大三河	285	316	318	343	1262	2010	6月度国体選手選考会	愛知/岡崎市

男子 F I T A シングル

順位	氏名	都道府県	登録番号	学校名	学年	90m	70m	50m	30m	合計	月/日	試合名	会場
1	鬼山 直也	山 梨	15H10-1002	東海大甲府	1	305	337	335	350	1327	11/3	県高校新人体育大会	山梨/甲府市
2	中村 翔	広 島	34H11-1006	県広島工業	3	308	321	328	340	1297	9/11	県 選 手 権	広島/八千代
3	今井 雅樹	滋 賀	25H11-1002	北 大 津	3	309	313	321	351	1294	5/7~9	世界ユース2次選考会	静岡/掛川市
3	阿部 慧史	大 分	44H10-1001	大 分	3	297	321	332	344	1294	8/25	県 私 学 大 会	大分/大分市
5	竹村壮太郎	山 口	35H07-1001	華 陵	3	307	315	325	345	1292	7/30	国 体 6 次	山口/岩国市
6	嶋津 紘太	愛 知	22H06-1003	東 海	2	295	326	332	335	1288	5/15	ターゲット県大会	愛知/岡崎市
7	不破 俊典	愛 知	22H10-1013	愛知産業大三河	1	298	321	322	333	1284	6/12	国体選手選考会	愛知/岡崎市
8	尾崎 寛人	滋 賀	25H01-1001	大津商業	3	288	320	329	343	1280	6/14~15	ダイアナカップ	静岡/掛川市
9	今井 拓麻	福 岡	40H02-1001	折 尾	3	288	325	314	349	1276	5/8	全九州高等学校県予選	福岡/北九州市
10	大貫 渉	神奈川	14H24-1001	追 浜	2	293	317	317	344	1271	11/6	第14回横浜市シングル記録会	神奈川/横浜市
11	松岡 雄大	千 葉	12H10-1002	千葉黎明	3	296	313	316	342	1267	8/27	関東選抜大会県予選	千葉/船橋市
12	水野 彰洋	愛 知	22H06-1004	東 海	2	280	314	327	345	1266	11/3	愛知県高等学校新人体育大会	愛知/尾張旭市
12	上山 翔	大 阪	27H03-1003	常翔学園	3	284	311	328	343	1266	5/1	大阪府公認記録会2	大阪/堺市
12	山本 和樹	広 島	34H11-1014	県広島工業	2	297	314	315	340	1266	11/6	県 高 校 新 人	広島/八千代
15	穴田 昌崇	静 岡	21H26-1003	清 水 東	2	294	310	320	338	1262	7/31	岐阜県高等学校強化・国体強化記録会	岐阜/高山市
16	山本 健介	神奈川	14H11-1016	東海大相模	3	293	312	312	344	1261	6/12	第5回横浜市シングル記録会	神奈川/横浜市
16	三宅 弘通	山 口	35H01-1001	周防大島	3	275	321	320	345	1261	4/3	山口県春季大会	山口/山口市
16	岡田 直人	香 川	36H02-1001	観音寺第一	3	285	313	317	346	1261	6/26	県協会会長杯	香川/三木町
19	佐藤 優人	岡 山	33H01-1002	岡山理大附属	3	265	327	326	342	1260	11/6	県 選 手 権	岡山/岡山市
20	高橋 舜	神奈川	14H11-1029	東海大相模	2	264	319	334	341	1258	11/6	第14回横浜市シングル記録会	神奈川/横浜市
21	丸居昇太郎	滋 賀	25H11-1004	北 大 津	3	288	308	319	340	1255	6/12	国体二次予選	滋賀/愛荘町
21	末田 修司	広 島	34H25-1001	佐 伯	3	262	326	322	345	1255	11/6	県 高 校 新 人	広島/八千代
23	小納谷政也	北海道	01H38-1002	北海道栄	3	286	312	316	339	1253	7/18	第39回北海道シングル大会	北海道/旭川市
24	岩崎 恭平	埼 玉	11H12-1002	宮 代	3	273	319	318	339	1249	4/24	第104回埼玉県公認記録会	埼玉/上尾市
25	矢野 雅貴	栃 木	09H01-1001	馬 頭	3	287	309	306	341	1243	5/9	世界ユース第2次選考会	栃木/那珂川町
26	渡辺 友人	静 岡	21H25-1001	常葉学園橘	2	278	308	309	347	1242	5/9	世界ユース2次選考会	静岡/掛川市
26	赤堀有暉雄	大 阪	27H03-1001	常翔学園	3	272	317	309	344	1242	4/10	強化部公認記録会1	大阪/堺市
26	川口 晃汰	広 島	34H11-1009	県広島工業	2	278	315	304	345	1242	9/25	9 月 記 録 会	広島/広島市
29	林 大貴	奈 良	29H03-1005	奈良学園	2	272	309	322	338	1241	4/10	大阪府強化部公認記録会1	大阪/浜寺公園
30	高野 晃	東 京	13H08-1004	学習院高等科	3	265	319	314	340	1238	8/17	F I T A	東京/駒沢第一
31	新井 寛己	兵 庫	28H03-1003	甲 南	2	282	300	309	346	1237	10/30	県高体連S記録	兵庫/神戸市
32	榎原 優	群 馬	10H08-1011	高崎商大附	2	285	315	304	332	1236	11/20	関東選抜大会	埼玉/宮代町
32	南 雄斗	滋 賀	25H01-1002	大津商業	3	271	301	317	347	1236	6/12	国体二次予選	滋賀/愛荘町
34	柴田 滉平	静 岡	21H09-1013	浜 松 北	2	271	311	321	332	1235	10/23	県高校秋季大会	静岡/袋井市
34	向井 徹	和歌山	30H03-1001	和 歌 山	3	275	310	309	341	1235	7/30	平成23年度岐阜県高等学校強化・国体強化記録会	岐阜/高山市
36	神 省吾	滋 賀	25H01-1003	大津商業	2	271	300	319	344	1234	6/12	国体二次予選	滋賀/愛荘町
37	山本 周平	山 梨	15H01-1003	甲府第一	3	278	316	303	336	1233	7/2	第2回公認記録会	山梨/甲府市
38	南橋 勇輝	滋 賀	25H11-1003	北 大 津	3	292	307	282	348	1229	7/10	サマーカップ	滋賀/愛荘町
38	村中 光	長 崎	42H01-1007	大村工業	3	282	303	297	347	1229	4/17	長崎県公認記録会(1回目)	長崎/大村市
38	田嶋 隼人	大 分	44H08-1001	大分東明	3	290	315	293	331	1229	8/25	県 私 学 大 会	大分/大分市
41	若山 佳将	岐 阜	24H03-1012	大 垣 西	2	278	305	310	335	1228	10/23	岐阜県FITA記録会(4)	岐阜/関市
41	小部 泰義	佐 賀	41H01-1002	高 志 館	3	285	294	314	335	1228	5/22	2011佐賀県国体1次予選記録会	佐賀/佐賀市
43	阿部 峻	神奈川	14H11-1028	東海大相模	2	280	300	305	342	1227	6/26	第6回横浜市シングル記録会	神奈川/横浜市
43	衣斐 直也	岐 阜	24H03-1005	大 垣 西	2	289	304	295	339	1227	10/29	岐阜県高校記録会	岐阜/大垣市
45	上妻 敬知	東 京	13H05-1007	日本工大駒場	3	252	309	324	341	1226	8/17	F I T A	東京/駒沢第一
45	川島 慎平	大 阪	27H03-1006	常翔学園	3	272	312	303	339	1226	5/1	大阪府公認記録会2	大阪/堺市
45	草野 雅人	大 分	44H08-1002	大分東明	3	272	310	302	342	1226	8/25	県 私 学 大 会	大分/大分市
48	今川 豊	埼 玉	11H12-1001	宮 代	3	274	307	304	339	1224	10/2	第40回秋季埼玉県大会	埼玉/宮代町
48	吉田 拓哉	和歌山	30H06-1001	神 島	2	262	306	325	334	1224	7/10	第45回県選手権	和歌山/和歌山市
50	小川 展弘	北海道	01H38-1001	北海道栄	3	264	312	309	338	1223	9/19	第1回北海道高校公認記録会	北海道/札幌市
50	遠藤 優	東 京	13H05-1010	日本工大駒場	2	287	314	291	331	1223	7/17	東京都年齢別	東京/光が丘

男子 F I T A シングル

順位	氏名	都道府県	登録番号	学校名	学年	90m	70m	50m	30m	合計	月/日	試合名	会場
50	小林 拓未	山梨	15H11-1001	甲府城西	1	273	312	302	336	1223	11/3	県高校新人体育大会	山梨/甲府市
53	齋藤 雄太	神奈川	14H12-1008	慶應義塾	2	278	310	311	323	1222	10/16	第12回横浜市シングル記録会	神奈川/横浜市
54	三浦 宏太	北海道	01H02-1001	札幌啓北商業	3	272	305	316	328	1221	6/26	第24回会長杯国体1次予選会	北海道/帯広市
54	小泉 学	東京	13H04-1002	駒場東邦	2	256	309	314	342	1221	8/17	F I T A	東京/駒沢第一
54	小笠原康太	愛知	22H10-1004	愛知産業大三河	3	284	304	307	326	1221	5/15	ターゲット県大会	愛知/岡崎市
57	三浦 和馬	愛知	22H05-1008	東海学園	2	262	308	309	341	1220	9/23	愛知県高等学校選手権大会	愛知/尾張旭市
58	宮崎 佑馬	長崎	42H01-1018	大村工業	2	270	308	302	339	1219	9/24	長崎県公認記録会(5回目)	長崎/大村市
59	今井 篤	愛知	22H10-1017	愛知産業大三河	1	265	310	298	344	1217	7/31	ターゲット県選手権大会	愛知/岡崎市
59	楠本 剛史	長崎	42H01-1004	大村工業	3	297	305	282	333	1217	10/15	長崎県高校公認記録会	長崎/大村市
61	板乗 勝太	宮城	04H07-1005	仙台高専	2	272	314	298	332	1216	10/15	宮城県選抜大会	宮城/仙台市
61	福島 泰熙	福岡	40H01-1001	柏陵	3	270	300	304	342	1216	5/1	全九州高等学校県予選	福岡/北九州市
61	渡邊 和哉	熊本	43H03-1001	東海大二	3	280	299	310	327	1216	5/8	国体予選	熊本/菊池市
64	津田 勇志	和歌山	30H03-1004	和歌山	2	254	319	296	344	1213	7/30	平成23年度和歌山県高等学校強化記録会	岐阜/高山市
65	広田 和也	千葉	12H10-1003	千葉黎明	3	284	290	306	331	1211	8/27	関東選抜大会県予選	千葉/船橋市
65	高橋 宏太	岐阜	24H03-1008	大垣西	2	264	307	300	340	1211	10/30	岐阜県高校秋季大会	岐阜/大垣市
65	平野 佑樹	広島	34H25-1003	佐伯	3	280	295	296	340	1211	4/24	春季大会	広島/尾道市
68	加藤浩太郎	北海道	01H40-1001	札幌篠路	3	282	304	296	328	1210	5/8	旭川公認記録会	北海道/旭川市
68	石川 健太	埼玉	11H11-1003	栄東	2	275	292	299	344	1210	8/25	関東合同強化練習会	埼玉/宮代町
68	村上 良	京都	26H08-1006	府立工業	3	261	316	299	334	1210	7/31	上田杯全京都選手権	京都/宇治市
68	大饗悠一郎	岡山	33H01-1003	岡山理大附属	2	270	296	302	342	1210	11/6	県選手権	岡山/岡山市
72	青柳 玲矢	山梨	15H01-1006	甲府第一	2	260	310	299	340	1209	9/10	第64回県体育祭り	山梨/甲府市
72	岡本 靖寛	広島	34H25-1007	佐伯	1	240	302	321	346	1209	9/25	9月記録会	広島/広島市
74	吉井 凌哉	群馬	10H08-1006	高崎商大附	3	274	309	292	332	1207	6/11	インターハイ予選	群馬/安中市
75	先崎 大朗	福島	07H01-1007	田村	2	271	298	311	325	1205	10/22	平成23年度福島県高校新人大会	福島/西郷村
76	増川 健太	東京	13H40-1001	淑徳巣鴨	2	292	297	288	327	1204	7/17	東京都年齢別	東京/光が丘
76	宮島 昂宏	神奈川	14H12-1009	慶應義塾	2	267	295	308	334	1204	11/6	第14回横浜市シングル記録会	神奈川/横浜市
76	小島 謙和	滋賀	25H12-1013	草津東	2	258	320	304	322	1204	9/11	全関西選手権大会	大阪/服部緑地
76	山中 康平	奈良	29H01-1009	奈良良	3	278	292	299	335	1204	5/1	宇陀アーチェリークラブ記録会	奈良/桜井市
76	河居 伸哉	奈良	29H01-1011	奈良良	2	285	300	282	337	1204	9/25	9月記録会	奈良/桜井市
76	末田 翔司	広島	34H25-1002	佐伯	3	271	307	293	333	1204	9/11	県選手権	広島/八千代
76	橋口 佳史	熊本	43H03-1006	東海大二	2	270	298	305	331	1204	11/6	もみじカップ	熊本/宇土市
83	大川 輝晃	埼玉	11H01-1007	大宮開成	2	244	311	312	336	1203	8/28	第43回高校部公認記録会	埼玉/さいたま市
84	田村 康紀	北海道	01H48-1001	帯広大谷	1	280	297	298	326	1201	8/28	平成23年度道北ブロック公認大会	北海道/旭川市
84	伊東 大明	神奈川	14H11-1018	東海大相模	2	265	315	289	332	1201	6/12	第5回横浜市シングル記録会	神奈川/横浜市
84	末廣 良貴	福岡	40H02-1002	折尾	2	256	303	303	339	1201	11/12	後期国体強化選手決定試合	福岡/福岡市
87	北 智天	群馬	10H08-1001	高崎商大附	3	281	307	281	331	1200	11/20	関東選抜大会	埼玉/宮代町
88	早川 大貴	千葉	12H10-1004	千葉黎明	3	253	305	301	340	1199	8/27	関東選抜大会県予選	千葉/船橋市
88	三浦 貴之	山口	35H01-1002	周防大島	2	268	304	297	330	1199	11/12	山口県体育大会	山口/岩国市
90	栗田 清貴	和歌山	30H01-1003	貴志川	2	272	293	299	334	1198	10/23	第2回県公認記録会	和歌山/和歌山市
90	山田 岳彦	広島	34H11-1004	県広島工業	3	272	300	292	334	1198	4/24	春季大会	広島/尾道市
90	菅 陽平	大分	44H17-1007	竹田	2	259	306	304	329	1198	9/24	大分県高校新人大会	大分/大分市
93	遊佐 正脩	大阪	27H10-1003	星翔	2	265	294	307	329	1195	9/19	強化部公認記録会4	大阪/堺市
93	松原心太郎	広島	34H11-1013	県広島工業	2	259	309	289	338	1195	11/6	県高校新人	広島/八千代
95	佐々木 基	青森	02H01-1001	三本木農業	3	258	302	295	339	1194	5/3	山形県高校記録会	山形/鶴岡市
96	大澤 雅之	埼玉	11H11-1004	栄東	2	273	278	313	329	1193	5/3	第39回春季埼玉県大会	埼玉/宮代町
96	橋本 良太	愛知	22H10-1005	愛知産業大三河	3	277	290	295	331	1193	5/15	ターゲット県大会	愛知/岡崎市
98	馬渡 優	青森	02H05-1001	八戸工大一	3	258	298	304	331	1191	5/4	A1カップ	山形/鶴岡市
98	戸野 雅弘	広島	34H25-1004	佐伯	2	262	303	294	332	1191	11/6	県高校新人	広島/八千代
100	及川 司	宮城	04H04-1005	米谷工業	2	267	290	297	336	1190	10/2	平成23年度宮城県アーチェリー新人選手権大会	宮城/仙台市
100	松本 朋之	大阪	27H14-1004	山本	2	263	306	301	320	1190	9/17	強化部公認記録会3	大阪/堺市

男子 F I T A シングル

順位	氏名	都道府県	登録番号	学校名	学年	90m	70m	50m	30m	合計	月/日	試合名	会場
102	山本大基	青森	02H09-1005	青森山田	2	262	316	284	327	1189	9/10	県高校新人体	青森/七戸町
102	長澤大悟	青森	17H08-1002	上田工業	2	282	294	280	333	1189	10/30	県新人総体	長野/木島平村
104	高橋大翔	宮城	04H01-1013	仙台工業	2	264	307	295	322	1188	9/11	県私立大会	宮城/仙台市
106	富田一志	千葉	12H07-1005	流山おおたかの森	3	258	287	309	333	1187	7/24	第2回公式戦	千葉/船橋市
106	永倉翔	東京	13H05-1002	日本工大駒場	3	276	308	286	317	1187	7/17	東京都年齢別	東京/光が丘
106	菱田欣瑞	東海	22H06-1009	東海工業	1	264	299	304	320	1187	7/31	ターゲット選手権大会	愛知/岡崎市
106	河内優斗	広島	34H11-1011	広島工業	2	248	295	301	343	1187	9/11	県選手権大会	広島/八千代
106	宮原誠歩	佐賀	41H02-1001	厳城	3	275	275	303	334	1187	5/22	2011佐賀県国体1次予選記録会	佐賀/佐賀市
111	加藤海心	奈良	14H11-1019	東海大相模	2	265	298	302	320	1185	6/12	第5回横浜市シングル記録会	神奈川/横浜市
111	井藤愛	愛知	22H06-1001	東海大相模	2	250	300	305	330	1185	11/3	愛知県高等学校新人体大会	愛知/尾張旭市
111	田中久保	福岡	40H01-1002	柏木	3	262	302	289	332	1185	5/8	全九州高等学校県予選	福岡/北九州市
111	田中保勲	福岡	40H01-1003	柏木	3	251	305	292	337	1185	5/8	全九州高等学校県予選	福岡/北九州市
115	千徳諒太郎	奈良	14H06-1014	横須賀総合	2	265	301	296	322	1184	8/26	関東高校選抜参考記録会	神奈川/横浜市
115	出口拓夢	岐阜	24H03-1010	横須賀総合	2	273	285	292	334	1184	10/30	岐阜県高校秋季大会	岐阜/七戸町
117	二ノ宮大樹	福岡	40H02-1003	折滝	2	268	297	290	327	1182	11/6	福岡県高等学校選抜大会	福岡/北九州市
118	神崎竣大	兵庫	28H14-1010	川第二	1	257	293	300	331	1181	8/7	全日T記録8月	兵庫/神戸市
118	竹谷大地	東海	43H03-1002	東海大開成	3	261	281	308	331	1181	4/10	国体予選	熊本/菊池市
120	長谷川大輔	埼玉	11H01-1013	宮城野	2	273	297	280	330	1180	9/11	第43回埼玉県選手権大会	埼玉/さいたま市
120	平澤勇基	奈良	14H12-1011	大慶工業	2	243	306	297	334	1180	11/6	第14回横浜市シングル記録会	神奈川/横浜市
120	小林悠貴	新潟	16H01-1002	潟原	3	275	283	294	328	1180	5/4	みやぎ弓の里A1カップ	山形/鶴岡市
123	市之瀬健介	山梨	15H01-1007	長甲	2	248	310	299	322	1179	8/27	第3回公認記録会	山梨/甲府市
123	西本卓	山梨	34H08-1001	山崎商大	3	252	298	300	329	1179	6/26	6月記録会	広島/広島市
125	山本晃太	愛知	10H08-1009	高崎商大	3	252	292	300	333	1177	6/11	インターハイ予選	群馬/安中市
125	杉本幹	愛知	22H10-1003	愛知産業大	3	258	297	288	334	1177	7/31	ターゲット県選手権大会	愛知/岡崎市
125	波多野克樹	愛知	26H05-1010	紫三浦学苑	2	261	303	281	332	1177	10/15	京都府高校選手権大会	京都/京都市
128	諸橋生真	神奈川	14H05-1007	紫三浦学苑	2	275	295	290	316	1176	9/10	高校秋季新人大会	神奈川/横浜市
128	高後敬太	青森	31H01-1001	米谷山北	3	237	295	304	340	1176	9/10	鳥取県公認記録会②	鳥取/倉吉市
130	千葉恭平	青森	02H09-1008	森山田	2	234	293	309	339	1175	9/10	県高校新人	青森/七戸町
130	岡中亮	大分	44H10-1003	大田染谷	2	250	289	301	335	1175	11/6	全国高校選抜大会1次予選	大分/大分市
132	林秀星	大分	17H06-1001	大田染谷	2	249	293	300	331	1173	8/5	高校記録会	長野/飯綱町
133	加藤真太郎	埼玉	11H11-1002	栄奈良学	3	256	282	305	329	1172	5/3	第39回春季埼玉県大会	埼玉/宮代町
133	吉村浩亮	福岡	29H03-1004	栄奈良学	3	273	277	285	337	1172	9/25	9月記録会	奈良/桜井市
133	久保山湧亮	福岡	40H01-1004	柏岡	2	242	288	300	342	1172	11/6	福岡県高等学校選抜大会	福岡/北九州市
136	河本高平	山梨	33H06-1001	山一宮	3	281	287	281	326	1171	10/9	県高校秋季大会	岡山/日生町
137	豊田涼平	岡山	11H11-1008	岡栄	2	253	298	291	328	1170	8/28	第43回高校部公認記録会	埼玉/さいたま市
137	森田智洋	山梨	19H02-1001	能登	3	261	293	278	338	1170	8/21	県夏季大会	石川/金沢市
137	西田直樹	山梨	29H06-1001	能登	3	264	303	275	328	1170	5/1	宇陀アーチェリークラブ記録会	奈良/桜井市
137	井上航太	福岡	40H01-1005	柏太	2	248	287	306	329	1170	11/12	後期団体強化選手決定試合	福岡/福岡市
141	小林祐介	群馬	10H04-1007	田中	2	249	290	299	331	1169	9/24	秋季大会	群馬/安中市
141	藍田浩晃	神奈川	14H11-1027	東海大相模	2	267	277	290	335	1169	8/26	関東高校選抜参考記録会	神奈川/横浜市
141	山本真志	愛知	22H03-1003	弥聖	3	256	301	284	328	1169	7/31	ターゲット県選手権大会	愛知/岡崎市
141	山田峻志	山梨	35H03-1002	弥聖	3	255	293	296	325	1169	4/3	山口県春季大会	山口/岩国市
145	森内圭	宮城	04H04-1006	米谷工業	2	258	287	302	321	1168	10/16	第23回秋田県高等学校サッカー大会	宮城/仙台市
146	森下優	山梨	25H01-1004	米谷工業	2	248	291	303	325	1167	7/10	サマーカップ	滋賀/愛荘町
146	中野輝	山梨	28H03-1004	甲斐	2	257	293	288	329	1167	10/30	県高体連S記録会	兵庫/神戸市
148	一楽康貴	山梨	11H05-1015	春日部共栄	2	253	291	292	330	1166	8/28	第43回高校部公認記録会	埼玉/さいたま市
148	番場清	神奈川	14H05-1006	三浦学苑	2	257	292	284	333	1166	9/10	高校秋季新人大会	神奈川/横浜市
148	藤本拓司	和歌山	30H01-1002	費川	3	260	276	292	338	1166	4/24	第1回県公認記録会	和歌山/和歌山市
151	前田禎哉	北海道	01H49-1001	北海	2	241	297	297	330	1165	9/19	第1回北海道高校公認記録会	北海道/札幌市
151	淵田悠太	山梨	17H06-1002	上田染谷	2	248	296	297	324	1165	8/5	高校記録会	長野/飯綱町
153	丸山隼之介	山梨	11H13-1010	越谷	2	238	301	289	336	1164	8/28	第43回高校部公認記録会	埼玉/さいたま市
153	長島凌斗	山梨	18H06-1003	越谷	2	266	290	290	318	1164	10/3	県高校新人	富山/黒部市
155	山内強志	北海道	01H40-1008	札幌	2	250	285	299	329	1163	10/23	平成23年度第9回北海道高校公認記録会	北海道/札幌市
155	武山朝也	神奈川	14H01-1006	横浜	2	270	282	294	317	1163	9/4	県選手権大会	神奈川/横浜市
155	松倉達登	神奈川	14H11-1021	東海大相模	2	259	278	295	331	1163	6/26	第6回横浜市シングル記録会	神奈川/横浜市
158	小田達彦	大阪	27H03-1004	常翔学園	3	260	278	301	323	1162	9/17	強化部公認記録会3	大阪/堺市
159	三宅康介	北海道	01H02-1005	札幌	2	261	288	295	317	1161	10/23	第6回北海道高校公認記録会	北海道/札幌市
159	安野弥介	山梨	06H08-1002	鶴岡中	2	252	279	291	339	1161	10/1	県高校新人	山形/鶴岡市
159	高瀬瞭	山梨	09H09-1006	鹿沼	3	251	284	295	331	1161	4/10	県春季大会	栃木/那珂川町
159	吉瀬真	山梨	25H12-1021	鹿沼	2	258	295	283	325	1161	7/10	サマーカップ	滋賀/愛荘町
159	秋山英輝	京都	26H08-1011	府立工業	2	264	286	292	319	1161	11/12	京都府高校選抜大会	京都/京都市
159	村上勇輝	大阪	27H14-1006	阪大	2	267	292	294	308	1161	11/3	大阪高校選手権大会個人決勝	大阪/岸和田市
165	濱本大介	長崎	42H01-1015	大村工業	2	260	290	282	328	1160	9/25	長崎県公認記録会(6回目)	長崎/大村市
166	新合亮	山梨	15H01-1005	甲斐	3	243	284	297	335	1159	4/16	第2回横浜市シングル記録会	神奈川/横浜市
166	河合隆徳	山梨	21H05-1013	甲斐	2	251	295	294	319	1159	7/17	県7月例会	静岡/袋井市
166	品部裕貴	山梨	38H02-1006	北東海	2	254	283	289	333	1159	10/16	貞木会長杯愛媛県高校選抜予選	愛媛/今治市
166	吉川修人	山梨	43H03-1007	東海大	2	250	295	289	325	1159	5/8	国体予選	熊本/菊池市
170	吉田修人	神奈川	14H01-1001	横浜	3	291	280	280	307	1158	5/8	第8回横浜市シングル記録会	神奈川/横浜市
170	村澤修人	愛知	22H10-1002	愛知産業大	3	243	279	302	334	1158	4/3	ターゲット県大会	愛知/尾張旭市
170	藤岡裕平	滋賀	25H13-1001	八日市	3	269	292	278	319	1158	6/12	国体二次予選	滋賀/愛荘町
173	中川裕平	北海道	01H02-1006	札幌	2	215	283	317	342	1157	10/9	第3回北海道高校公認記録会	北海道/札幌市
173	新村晋平	北海道	25H11-1001	札幌	3	260	269	300	328	1157	6/12	国体二次予選	滋賀/愛荘町
175	齋藤僚介	山梨	06H10-1001	羽黒	3	269	271	279	337	1156	5/3	県高校記録会	山形/鶴岡市
175	石川大介	山梨	10H04-1005	羽黒	2	243	292	296	325	1156	6/11	インターハイ予選	群馬/安中市
175	北村将寛	山梨	10H08-1012	高崎商大	2	240	291	295	330	1156	9/24	秋季大会	群馬/安中市
175	船田昂佑	愛知	22H10-1012	愛知産業大	3	248	286	299	323	1156	9/23	愛知県高等学校選手権大会	愛知/尾張旭市
175	宮本拓人	滋賀	25H12-1020	草津	2	253	298	272	333	1156	11/3	滋賀県選手権大会	滋賀/愛荘町
175	加波真	山梨	28H03-1011	草津	1	272	272	286	326	1156	11/13	全日T記録11月	兵庫/神戸市
175	山野聡太	奈良	29H03-1009	奈良学	2	256	296	278	326	1156	9/25	9月記録会	奈良/桜井市
182	田村傑	山梨	07H01-1004	田栄	2	244	292	295	324	1155	9/23	第17回三春チェリーカップ	福島/三春町
182	長順之	神奈川	11H11-1001	田栄	3	251	289	297	318	1155	7/17	第21回障害者交流大会	埼玉/さいたま市
182	山鹿拓哉	神奈川	14H11-1024	東海大相模	2	272	285	272	326	1155	8/26	関東高校選抜参考記録会	神奈川/横浜市
185	桂尚也	山梨	02H05-1002	東海大相模	3	255	281	289	329	1154	6/12	木村好治杯	青森/五戸町
185	橋本正太	山梨	22H03-1007	弥木	2	250	291	287	326	1154	8/14	8月度ターゲット県大会	愛知/尾張旭市
185</													

男子 F I T A シングル

Table with columns: 順位, 氏名, 都道府県, 登録番号, 学校名, 学年, 90m, 70m, 50m, 30m, 合計, 月/日, 試合名, 会場. Contains 300 rows of athlete performance data.

男子 F I T A シングル

順位	氏名	都道府県	登録番号	学校名	学年	90m	70m	50m	30m	合計	月/日	試合名	会場
301	渡邊航太	千代田	12H04-1010	磯子学院高等科	2	238	271	280	316	1105	8/25	関東地区高校生公認記録会	埼玉/宮代町
301	犬嶋 瑛	東京	13H08-1008	学院高等科	2	244	263	272	326	1105	7/31	夏季シングル駒沢	東京/駒沢第一
301	篠田和宏	愛知	22H06-1006	立山	1	230	267	281	327	1105	11/3	愛知高等学校新人体育大会	愛知/尾張旭市
304	杉崎 太郎	東京	13H07-1005	立山	2	237	286	267	314	1104	11/20	F I T A 2	東京/駒沢第一
304	遠藤里祐	東京	13H30-1005	国士	2	237	266	283	318	1104	11/20	関東選抜	埼玉/宮代町
306	堀池 悠	神奈川	14H01-1007	国横	2	223	286	274	320	1103	9/4	県選手権大会	神奈川/横浜市
307	西村 悠汰	北海道	01H15-1009	旭川	2	221	296	272	313	1102	9/19	第1回北海道高校公認記録会	北海道/札幌市
307	福田 景	長崎	42H01-1012	村工	2	224	270	285	323	1102	9/11	長崎県公認記録会(4回目)	長崎/大村市
307	上水 景	熊本	43H03-1005	東海大	2	237	288	265	312	1102	4/10	国体予選	熊本/菊池市
310	野々垣直利	熊本	22H07-1007	大東	2	196	303	282	320	1101	11/3	愛知高等学校新人体育大会	愛知/尾張旭市
311	岡野 郁哉	神奈川	14H05-1001	三浦学	2	255	260	264	321	1100	9/10	高校秋季新人大会	神奈川/横浜市
312	金子 遥	埼玉	11H05-1009	春日部	3	246	246	277	330	1099	5/3	第39回春季埼玉県大会	埼玉/宮代町
313	高木 健	埼玉	22H01-1005	栄知	2	247	277	257	317	1098	11/3	愛知高等学校新人体育大会	愛知/尾張旭市
314	佐々木裕隆	愛媛	03H03-1001	愛住	3	235	278	279	305	1097	7/2	第1回公認記録会	岩手/盛岡市
314	酒井 涉	鳥取	07H01-1001	田村	3	205	265	296	331	1097	9/4	第7回シブヤカップ	福島/福島市
314	竹内 悠真	長崎	11H13-1012	越ヶ谷	2	245	272	253	327	1097	9/4	第105回埼玉県公認記録会	埼玉/宮代町
314	下村 英	新潟	42H12-1001	世保	3	227	275	264	331	1097	7/17	長崎県公認記録会(2回目)	長崎/大村市
318	清水 雄	京都	26H01-1020	同志	2	251	275	255	315	1096	11/12	京都府高校選抜大会	京都/京都市
318	光永 魁	広島	34H25-1008	佐伯	1	235	266	282	313	1096	11/6	県高校新人大会	広島/八千代
318	山光 祥平	広島	34H28-1003	吉田	2	223	276	276	321	1096	10/23	秋季大会	広島/広島大
318	井上 陽介	山口	35H01-1003	防大	2	248	292	249	307	1096	11/12	山口県体育大会	山口/岩国市
322	寺嶋 優平	山梨	25H13-1003	八日市	3	232	274	270	319	1095	7/10	サマーカップ	滋賀/愛荘町
322	黒川 一郎	香川	36H05-1006	高松	2	244	256	273	322	1095	11/6	県高校選手権大会	香川/観音寺市
322	真部 浩一	香川	36H06-1015	松中	2	244	256	273	322	1095	11/6	県高校選手権大会	香川/観音寺市
322	宮崎 真太郎	岐阜	42H01-1016	村工	2	221	283	288	303	1095	10/16	長崎県公認記録会(7回目)	長崎/大村市
326	佐藤 優人	岐阜	11H13-1003	越ヶ谷	3	222	278	269	325	1094	4/24	第104回埼玉県公認記録会	埼玉/上尾市
326	吉田 稜	神奈川	13H10-1002	協栄	2	245	280	262	307	1094	11/20	関東選抜	埼玉/宮代町
326	米本 和輝	神奈川	14H01-1011	横濱	2	238	270	269	317	1094	5/21	第4回横浜市シングル記録会	神奈川/横浜市
329	中島 貴志	岐阜	24H02-1004	山	2	237	276	263	317	1093	10/30	岐阜県高校秋季大会	岐阜/大垣市
330	山本 康平	北海道	01H09-1014	帯広	2	231	257	290	314	1092	10/2	第2回北海道高校公認記録会	北海道/帯広市
330	増田 建太	神奈川	14H01-1015	三浜	2	240	274	273	305	1092	8/26	関東高校選抜参考記録会	神奈川/横浜市
332	高橋 佑佑	千葉	12H03-1001	津田沼	3	204	269	293	325	1091	5/1	第2回公式戦	千葉/船橋市
332	中嶋 広治	千葉	31H02-1003	倉敷	2	196	266	298	331	1091	9/17	鳥取県公認記録会(3)	鳥取/倉吉市
332	桜木 政太	広島	34H11-1012	広島工	2	208	280	282	321	1091	9/25	9月記録会	広島/広島市
335	安達 健太	青森	02H09-1006	青森	2	227	289	248	326	1090	7/3	佐藤雅夫杯	青森/青森市
335	親山 椋平	東京都	13H07-1007	立山	2	188	282	300	320	1090	11/20	F I T A 2	東京/駒沢第一
335	中村 光希	東京都	13H08-1012	学院高等科	2	212	250	295	333	1090	7/31	夏季シングル駒沢	東京/駒沢第一
335	長石 雅也	滋賀	25H13-1004	日市	3	203	266	295	326	1090	5/1	ダイアノカップ	滋賀/愛荘町
335	廣道 友士	大阪	27H06-1001	岸和田	3	215	271	291	313	1090	5/1	大阪府公認記録会	大阪/堺市
335	水橋 知寛	大阪	28H01-1011	滝川	2	237	273	261	319	1090	11/13	全日T記録11月	兵庫/神戸市
341	石村 駿裕	青森	02H09-1004	青森	2	241	282	242	324	1089	7/3	佐藤雅夫杯	青森/青森市
342	岩船 真樹	青森	09H06-1010	山田	2	224	279	281	304	1088	10/1	県新人大会	青森/那珂川町
342	石井 寿延	神奈川	14H11-1020	東海大	2	234	262	276	316	1088	8/26	関東高校選抜参考記録会	神奈川/横浜市
342	柴田 凉	愛知	22H10-1010	愛知産業大	2	247	269	258	314	1088	9/23	愛知高等学校選手権大会	愛知/尾張旭市
345	佐藤 凌可	愛知	07H01-1006	田	2	217	277	273	320	1087	9/23	第17回三春フェリーカップ	福岡/三春町
345	鈴木 悠真	静岡	21H12-1006	竜林	2	228	278	265	316	1087	10/12	県高校秋季大会	静岡/袋井市
345	廣瀬 静	愛媛	25H13-1005	八幡	3	217	285	272	313	1087	6/12	国体二次予選	滋賀/愛荘町
348	森 貴一	北海道	01H40-1004	札幌	2	226	251	299	310	1086	9/19	平成23年度第1回北海道高校公認記録会	北海道/札幌市
348	平野 慎一	北海道	01H40-1006	札幌	2	246	257	273	310	1086	9/19	平成23年度第1回北海道高校公認記録会	北海道/札幌市
348	長内 竜一	青森	02H09-1001	青森	3	220	271	266	329	1086	5/3	山形県高校記録会	山形/鶴岡市
348	神 成紀	青森	11H01-1011	青森	2	231	276	279	300	1086	9/11	山形県高校選抜大会	埼玉/さいたま市
348	吉村 峻晃	東京都	13H05-1009	日本工	2	225	268	274	319	1086	8/17	F I T A	東京/駒沢第一
348	中川龍太郎	兵庫県	28H03-1014	甲南	1	245	255	262	324	1086	10/30	県高校選抜S記録	兵庫/加東市
354	西巻 一郎	群馬	10H08-1002	高崎	3	210	275	280	320	1085	5/14	県高校総体	群馬/安中市
354	勝見 雄	群馬	10H12-1001	市立	3	202	287	282	314	1085	6/11	インターハイ予選	群馬/安中市
354	永江 遼	千葉県	12H10-1010	市立	2	214	265	281	325	1085	9/11	第4回公式戦	千葉/船橋市
354	梅村 真吾	東京都	26H05-1005	紫野	2	205	250	307	323	1085	10/15	京都府高校選手権	京都/京都市
358	首藤 聖久	宮城県	04H04-1013	谷工	1	216	270	276	322	1084	9/11	観戦記録会(7)	宮城/仙台市
358	住谷 賢文	茨城県	08H01-1003	水城	3	223	271	268	322	1084	12/23	全国選抜県予選会	茨城/水戸市
360	後藤 貴之	愛媛	05H02-1011	田	2	221	290	260	312	1083	10/9	全県新人体育大会	茨城/秋田市
361	中村 建太	北海道	01H15-1007	旭川	2	234	279	267	302	1082	9/19	第1回北海道高校公認記録会	北海道/札幌市
361	岩村 智哉	埼玉	11H01-1003	大宮	3	233	270	269	310	1082	4/24	第104回埼玉県公認記録会	埼玉/上尾市
361	鳴谷 大地	広島	34H28-1001	大宮	3	179	283	290	330	1082	6/26	6月記録会	広島/広島市
361	杉尾 孝	香川	36H02-1006	観音寺	3	235	259	263	325	1082	8/28	県夏季競技大会	香川/三木町
365	田中 貴大	神奈川	02H01-1002	第一	2	246	250	258	327	1081	7/3	佐藤雅夫杯	青森/青森市
366	笠井 裕貴	梨園	15H01-1008	甲府	2	238	272	265	305	1080	11/3	県高校新人体育大会	山梨/甲府市
366	伊藤 正人	梨園	15H01-1008	甲府	2	242	263	259	316	1080	10/23	県高校秋季大会	静岡/甲府市
366	平井 亮	大阪	27H03-1010	常翔	2	220	271	265	324	1080	11/3	大阪高校選手権大会個人決勝	大阪/岸和田市
366	大森 信仁	大阪	27H10-1001	星	1	194	279	286	321	1080	11/3	大阪高校選手権大会個人決勝	大阪/岸和田市
366	杉山 晃	広島	34H11-1016	広島工	2	229	275	264	312	1080	9/11	県選手権	広島/八千代
372	寺田 純也	北海道	42H01-1005	村工	3	230	266	281	303	1080	4/17	長崎県公認記録会(1回目)	長崎/大村市
372	浜田 将太	北海道	01H13-1012	大札	2	236	275	259	309	1079	9/19	第1回北海道高校公認記録会	北海道/赤井川村
372	金子 裕司	埼玉	11H12-1005	早稲田	2	190	279	287	323	1079	8/28	第43回高校部公認記録会	埼玉/さいたま市
374	木田 隼人	東京都	13H14-1008	早稲田	3	211	275	270	322	1078	4/17	東京都春季光が丘	東京/小金井
374	吉永 剛	神奈川	14H04-1008	浅野	1	239	255	267	317	1078	8/26	関東高校選抜参考記録会	神奈川/横浜市
374	桑江 良樹	山口	35H01-1004	防大	1	236	280	249	313	1078	11/12	山口県体育大会	山口/岩国市
377	陳 明輝	山東	13H10-1005	蜀協	2	246	276	251	304	1077	11/20	関東選抜	埼玉/宮代町
378	木村 生弥	山形	06H06-1010	岡工	2	220	261	268	327	1076	5/4	A 1 カップ	山形/鶴岡市
378	亀井 友貴	京都	26H08-1020	府立	1	193	272	282	329	1076	11/12	京都府高校選抜大会	京都/京都市
378	岩本 浩平	長崎	31H02-1002	府立	2	199	285	275	297	1076	9/10	鳥取県公認記録会(2)	鳥取/倉吉市
381	柳澤 直生	鳥取	17H04-1007	倉吉	2	228	275	257	315	1075	8/5	高校記録会	長野/飯綱町
381	竹貫 一生	東京都	26H01-1018	同志	2	194	271	283	327	1075	11/12	京都府高校選抜大会	京都/京都市
381	増田 賢悟	奈良	29H03-1006	良学	2	245	268	263	299	1075	5/1	宇陀フェリークラブ記録会	奈良/桜井市
381	清水 和輝	山口	35H03-1004	聖光	3	235	255	274	311	1075	7/30	県少年6次選考会	山口/岩国市
385	藤井 聖明												

男子 F I T A シングル

男子 F I T A シングル

順位	氏名	都道府県	登録番号	学校名	学年	90m	70m	50m	30m	合計	月/日	試合名	会場
401	柴田康平	埼玉	11H01-1010	大宮開成	2	211	261	271	326	1069	8/28	第43回高校部公認記録会	埼玉/さいたま市
402	高坂瑞樹	青森	02H08-1013	青森南	2	233	262	279	294	1068	9/10	県高校新人大会	青森/七戸町
403	高桂健太郎	北海道	21H12-1001	滝川	3	236	262	272	297	1067	5/8	県5月例大会	北海道/札幌市
404	金地伊織	京都	26H01-1015	同志社	2	237	259	264	307	1067	11/12	京都府高校選抜大会	京都/京都市
405	早川裕基	北海道	01H09-1010	帯広	3	203	256	286	321	1066	6/26	会長杯兼国体1次予選会	北海道/帯広市
405	西村健太郎	北海道	01H40-1010	札幌三稜	2	238	276	232	320	1066	10/23	平成23年度第6回北海道高校公認記録会	北海道/札幌市
405	森川裕紀	愛媛	22H24-1002	安芸高松	2	229	269	265	303	1066	11/3	愛媛県高等学校新人大会	愛媛/尾張旭市
405	北村俊哉	滋賀	25H12-1007	津大	3	198	271	276	321	1066	5/1	タイアナカップ	滋賀/愛荘町
409	後藤郁哉	滋賀	25H11-1005	滋賀	3	214	273	259	319	1065	6/12	国体二次予選	滋賀/愛荘町
410	多田和樹	北海道	12H07-1015	滝川	2	214	259	263	328	1064	10/2	第5回公式戦	千葉/船橋市
410	重岡凌昌	山口	35H06-1005	山口	3	247	258	258	301	1064	4/3	山口県春季大会	山口/岩国市
412	野村琢磨	北海道	01H06-1001	札幌大	2	216	261	267	319	1063	9/19	第1回北海道高校公認記録会	北海道/札幌市
413	新里希有	青森	02H05-1003	青森大	3	221	268	244	329	1062	5/3	山形県高校記録会	山形/鶴岡市
413	吉川裕泰	北海道	18H04-1005	富山	3	214	249	269	330	1062	5/11	富山県五月杯	富山/黒部市
413	木下裕祥	兵衛	28H05-1004	山形	2	210	266	259	327	1062	10/30	県高校連S記録	兵庫/神戸市
413	岡島直一	北海道	29H01-1010	札幌	2	217	258	277	310	1062	5/1	宇陀アーチェリークラブ記録会	奈良/桜井市
417	田中桂介	北海道	01H15-1002	川	3	216	256	266	323	1061	6/26	第24回会長杯兼国体1次予選会	北海道/帯広市
417	大原祥	新潟	42H01-1014	大村	2	202	279	257	323	1061	10/16	長崎県公認記録会(7回)	長崎/大村市
419	栗原正	北海道	11H11-1006	大森	2	220	265	276	299	1060	8/25	関東合同強化練習会	埼玉/宮代町
419	鈴木貴大	静岡	21H09-1011	浜松	2	207	271	271	311	1060	10/23	県高校秋季大会	静岡/袋井市
419	松井照太	北海道	26H05-1013	帯広	2	221	272	247	320	1060	11/12	京都府高校選抜大会	京都/京都市
419	松井康智	京都	34H11-1021	京大	1	194	275	278	313	1060	11/6	県高校新人大会	広島/八千代
423	今中朋貴	岡山	33H07-1002	岡山	2	209	273	252	325	1059	10/9	県高校秋季大会	岡山/日生町
423	北尾祐一	香川	36H02-1005	高松	3	215	263	275	306	1059	4/10	県春季競技大会	香川/三木町
425	磯島健	愛媛	02H05-1004	高松	3	228	271	260	299	1058	6/4	県高校総体	青森/藤崎町
425	大村勇太	青森	11H13-1005	八戸	3	225	252	285	296	1058	5/3	第39回春季埼玉県大会	埼玉/宮代町
425	福田泰正	長崎	42H01-1013	村工	2	236	253	260	309	1058	10/16	長崎県公認記録会(7回)	長崎/佐世保市
428	吉本到	新潟	20H01-1002	大船	1	200	255	287	315	1057	11/19	新人大会	福岡/福岡市
428	松永悟	愛媛	22H10-1009	愛媛大	2	221	258	272	306	1057	11/3	愛媛県高等学校新人大会	愛媛/尾張旭市
430	宮本貴	福島	22H07-1011	東高	2	186	285	264	321	1056	9/23	愛媛県高等学校選手権大会	愛媛/尾張旭市
431	胡麻鶏涼	岡山	10H08-1008	高松	3	198	261	282	314	1055	4/17	春季アウトドア大会	群馬/前橋市
431	木場雄亮	新潟	21H05-1002	新潟	3	206	269	259	321	1055	4/17	春季記録会	静岡/袋井市
433	橋本尚記	岡山	13H14-1013	早稲田	2	225	242	269	318	1054	8/17	F I T A	東京/駒沢第一
433	藤嶋優人	岐阜	24H03-1003	岐阜	3	236	269	251	298	1054	5/8	岐阜県FITA記録会(2)	岐阜/関市
435	豊島正誠	青森	02H09-1009	大森	2	202	265	271	315	1053	9/25	青森県選手権	青森/青森市
435	金森拓	滋賀	25H12-1005	滋賀	3	238	271	251	293	1053	5/8	国体一次予選	滋賀/愛荘町
437	山崎友	手取	03H01-1002	盛岡	3	223	277	247	305	1052	7/2	第1回公認記録会	岩手/盛岡市
437	大石貴之	静岡	21H08-1001	浜松	2	197	265	265	325	1052	7/17	県7月例大会	静岡/袋井市
437	立尾吾吾	香川	43H03-1004	高松	3	216	271	262	303	1052	5/8	国体予選	熊本/菊池市
440	宮古祐一	青森	02H10-1003	青森大	3	224	274	259	294	1051	6/4	県高校総体	青森/藤崎町
440	沖田仁	香川	43H03-1003	高松	3	203	275	264	309	1051	5/8	国体予選	熊本/菊池市
442	小澤恭平	香川	03H01-1007	高松	2	202	273	264	311	1050	9/18	県選手権大会	岩手/盛岡市
442	柳下直樹	山形	12H07-1018	山形	2	221	260	251	318	1050	10/2	第5回公式戦	千葉/船橋市
442	満部一樹	山口	35H06-1011	山口	2	215	269	259	307	1050	11/12	山口県体育大会	山口/岩国市
445	篠田悠斗	北海道	01H09-1011	大船	2	208	265	269	307	1049	11/6	全国高校選抜大会1次予選	大分/大分市
446	富田将晃	青森	02H09-1003	青森	2	169	265	294	320	1048	7/24	AOTAC記念道東ブロック公認大会	北海道/帯広市
446	福井将晃	北海道	02H09-1001	青森	3	198	252	284	314	1048	6/4	県高校総体	青森/藤崎町
446	中島大樹	新潟	21H09-1012	新潟	2	226	248	268	306	1048	11/13	県記録会	静岡/袋井市
446	濱田裕貴	新潟	21H20-1005	新潟	2	215	266	260	307	1048	11/13	県記録会	静岡/袋井市
450	仁平龍太	栃木	09H09-1013	鹿沼	2	207	256	273	311	1047	10/30	第13回横浜シングル記録会	神奈川/横浜市
450	加藤由樹	神奈川	14H06-1011	横浜	2	190	258	281	318	1047	8/26	関東高校選抜参考記録会	神奈川/横浜市
450	小林勇太	愛媛	22H06-1002	東大	2	214	263	262	308	1047	11/3	愛媛県高等学校新人大会	愛媛/尾張旭市
450	山本雅史	滋賀	25H11-1007	滋賀	2	225	267	249	306	1047	6/12	国体二次予選	滋賀/愛荘町
454	佐久間進	愛媛	14H12-1010	愛媛大	2	201	246	283	316	1046	5/8	第3回横浜シングル記録会	神奈川/横浜市
454	松本倭大	香川	22H10-1008	愛媛大	2	200	275	261	310	1046	11/3	愛媛県高等学校新人大会	愛媛/尾張旭市
454	松沢和幸	愛媛	29H06-1007	愛媛大	2	207	272	260	307	1046	9/25	9月記録会	奈良/桜井市
457	打田翔太	北海道	01H01-1010	札幌	2	215	248	267	315	1045	10/9	第3回北海道高校公認記録会	北海道/札幌市
457	綾部敦也	神奈川	14H06-1007	横浜	2	216	240	264	325	1045	8/26	関東高校選抜参考記録会	神奈川/横浜市
457	坂井涼介	京都	26H08-1013	立工	2	224	259	266	296	1045	7/31	上田杯全京都選手権	京都/宇治市
460	鈴木真一	静岡	18H02-1008	浜松	2	210	265	256	313	1044	10/3	県高校新人大会	富山/黒部市
460	鈴木光	静岡	21H10-1016	浜松	2	233	263	229	319	1044	11/13	県記録会	静岡/袋井市
460	國海主	奈良	29H01-1004	奈良	3	221	276	234	313	1044	5/1	宇陀アーチェリークラブ記録会	奈良/桜井市
460	能澤浩志	広島	34H28-1002	広島	3	204	247	277	316	1044	4/24	春季大会	広島/尾道市
464	高橋都	埼玉	11H02-1001	早稲田	3	206	264	269	304	1043	5/3	第39回春季埼玉県大会	埼玉/宮代町
464	松尾篤樹	京都	13H14-1006	豊田	3	209	273	262	299	1043	8/17	F I T A	東京/駒沢第一
466	宮下洋輔	群馬	10H12-1004	立前	2	174	277	271	320	1042	6/11	インターハイ予選	群馬/安中市
466	佐藤健輔	群馬	12H04-1018	市立	3	208	258	251	325	1042	8/27	関東選抜大会県予選	千葉/船橋市
466	竹田和弘	滋賀	25H12-1016	草津	2	205	261	266	310	1042	11/3	滋賀県選手権	滋賀/愛荘町
469	近藤正規	埼玉	28H01-1001	滝越	3	208	261	258	314	1041	4/17	全日T記録4月	兵庫/神戸市
470	羽方慶	埼玉	11H13-1013	ヶ谷	2	209	272	249	310	1040	10/2	第40回秋季埼玉県大会	埼玉/宮代町
470	立川雄太	岐阜	24H03-1009	大垣	2	191	275	260	314	1040	10/30	岐阜県高校秋季大会	岐阜/大垣市
470	中本悠太	山形	35H03-1010	大聖	1	218	229	278	315	1040	11/12	山口県体育大会	山口/岩国市
473	菅原崇典	山形	06H06-1002	鶴岡	3	223	241	257	318	1039	5/4	A 1 カップ	山形/鶴岡市
473	保木本純也	鳥取	31H04-1002	鳥取	3	168	290	252	329	1039	4/17	第33回春季鳥取県アーチェリー選手権大会	鳥取/倉吉市
475	小野徳章	福島	07H02-1009	福島	2	160	280	274	323	1037	9/23	第17回三春チェリオカップ	福島/三春町
475	住友雅治	大阪	27H10-1011	明星	1	199	249	289	300	1037	11/3	大阪高校選手権大会個人決勝	大阪/岸和田市
477	花村平輝	東京	13H08-1013	学習院	2	203	271	244	318	1036	8/17	F I T A	東京/駒沢第一
477	大西一輝	富山	18H02-1005	魚津	2	175	261	290	310	1036	10/3	県高校新人大会	富山/黒部市
477	池田竜一	山形	41H02-1003	蔵	3	216	240	266	314	1036	6/12	2011佐賀県国体2次予選記録会	佐賀/佐賀市
480	平山颯人	宮城	04H01-1010	仙台	2	223	268	236	308	1035	10/16	公認記録会	宮城/仙台市
481	伊織佑悟	東京	13H04-1012	駒場	1	227	269	263	275	1034	11/20	F I T A 2	東京/駒沢第一
481	三浦日向	神奈川	14H06-1016	横浜	2	163	274	277	320	1034	11/6	第14回横浜シングル記録会	神奈川/横浜市
481	北澤駿	奈良	17H06-1003	野村	2	234	260	246	294	1034	10/30	県新人大会	奈良/木島平村
484	飯塚幸矢	群馬	04H04-1003	上谷	3	171	271	273	318	1033	5/4	平成23年度A1コッパアーチェリー大会	山形/鶴岡市
484	柳電之介	群馬	10H04-1003	上谷	3	213	237	274	309	1033	5/14	県高校総体	群馬/安中市
484	中村拓海	神奈川	14H09-1015	横浜	2	209	253	253	318	1033	9/10	高校秋季新人大会	神奈川/横浜市
484	石橋浩平	新潟	42H01-1010	新潟	3	207	271	251	304	1033	4/17	長崎県公認記録会(1回)	長崎/大村市
488	小山敬人	北海道	01H06-1002	大船	2	229	250	242	311	1032	7/17	第39回北海道シングル記録会国体2次予選	北海道/旭川市
488	堀越悠太	福岡	07H01-1005	田	2	206	244	274	308	1032	10/22	平成23年度福岡県高校新人大会	福岡/西郷村
488	田山聡大	埼玉	11H13-1007	越谷	2	203	246	281	302	1032	10/2	第40回秋季埼玉県大会	埼玉/宮代町
491	坂本薫	北海道	01H40-1011	札幌	2	205	256	252	318	1031	9/19	平成23年度第1回北海道高校公認記録会	北海道/札幌市
491	齋藤謙	群馬	10H08-1005	札幌	3	190	258	275	308	1031	6/11	インターハイ予選	群馬/安中市
491	宮城宏太	群馬	12H09-1006	立船	2	189	256	258	328	1031	10/2	第5回公式戦	千葉/船橋市
491	鈴木康介	静岡	21H07-1006	浜松	2	249	247	239	296	1031	11/13	県記録会	静岡/袋井市
495	小瀧裕紀	埼玉	11H12-1003	宮	3	180	262	277	311	1030	4/24	第104回埼玉県公認記録会	埼玉

男子 F I T A シングル

順位	氏名	都道府県	登録番号	学校名	学年	90m	70m	50m	30m	合計	月/日	試	合	名	会場											
501	中島 巧乃	東京	13H14-1003	早稲田高等学院	3	186	251	277	314	1028	8/17	F	I	T	A	東京 駒沢第一										
501	服部 亮太	京都	21H07-1004	浜松学芸	2	196	269	261	302	1028	9/25	県	高	校	選	手	権	大会	静岡 掛川市							
501	波多野 太郎	愛知	22H06-1008	東海	1	223	235	259	311	1028	11/3	愛知	県	高	等	学	校	新	人	体	育	大	会	愛知 尾張旭市		
501	秋井 真直	広島	34H06-1002	東海	3	208	242	269	309	1028	4/24	春	高	季	大	会	広島 尾道市									
505	茂田 佳祐	東京	13H05-1012	日本工大駒場	2	223	274	227	303	1027	8/17	F	I	T	A	大会	東京 駒沢第一									
506	岩本 直也	東京	29H01-1002	日本工大駒場	3	208	262	256	300	1026	5/8	春	高	季	大	会	東京 駒沢第一									
507	小林 卓	宮城	04H01-1011	仙台工中	2	191	268	254	312	1025	9/11	第	40	回	秋	季	埼	玉	県	大	会	宮城 仙台市				
507	福原 優太	千葉	11H04-1003	早稲田高等学院	2	224	246	242	313	1025	10/2	第	4	回	公	式	戦	千葉 船橋市								
507	福原 隆平	千葉	12H04-1009	早稲田高等学院	3	200	256	258	311	1025	9/11	F	I	T	A	大会	千葉 船橋市									
507	宮本 智成	岡山	13H14-1007	岡山山理大附属	3	197	269	247	312	1025	8/17	F	I	T	A	大会	東京 駒沢第一									
512	宮本 智成	岡山	33H01-1001	岡山山理大附属	3	197	269	247	312	1025	4/17	会	長	杯	大会	岡山 日生町										
512	濱本 和成	石川	19H02-1008	能代	1	187	274	267	296	1024	11/12	県	高	校	新	人	大	会	石川 金沢市							
513	大木 登生	北海道	01H40-1014	札幌	1	194	277	244	308	1023	10/23	平成23年度	第	13	回	横	浜	市	シ	ン	グ	ル	記	録	会	北海道 札幌市
513	隆岡 柁	北海道	09H09-1014	札幌	2	217	256	255	295	1023	10/30	第	3	回	公	式	戦	千歳 船橋市								
513	松岡 柁	北海道	12H07-1017	札幌	2	160	261	276	326	1023	7/24	第	17	回	三	春	チ	ェ	リ	ー	カ	ッ	プ	大	会	千歳 船橋市
516	角守 建哉	北海道	01H40-1002	札幌	3	183	256	278	305	1022	05/08	旭	川	公	認	記	録	会	北海道 旭川市							
516	山本 友也	北海道	12H03-1007	札幌	2	182	261	281	298	1022	8/27	関	東	高	校	選	手	権	大	会	千歳 船橋市					
516	吉田 拓助	千葉	21H06-1008	千葉	2	200	248	259	315	1022	10/23	第	17	回	三	春	チ	ェ	リ	ー	カ	ッ	プ	大	会	千葉 船橋市
516	斎藤 大成	青森	02H05-1020	青森	1	244	215	252	310	1021	9/25	青	森	県	選	手	権	大	会	青森 青森市						
519	渡部 守龍	神奈川	14H06-1017	横浜	2	198	265	266	292	1021	8/26	関	東	高	校	選	手	権	大	会	神奈川 横浜市					
519	瀧本 貴也	千葉	21H05-1010	千葉	2	212	247	260	302	1021	11/13	日	記	録	大	会	千葉 袋井市									
519	山村 寛樹	新潟	25H03-1003	新潟	3	182	240	292	307	1021	5/1	グ	ラ	フ	キ	ャ	ッ	プ	大	会	新潟 愛荘町					
519	今福 慎太郎	北海道	29H01-1001	札幌	3	202	255	252	312	1021	5/1	千	代	ウ	ー	チ	ェ	リ	ー	カ	ッ	プ	大	会	北海道 帯広市	
524	浅井 誠	北海道	01H09-1002	札幌	3	205	265	257	293	1020	6/26	会	長	杯	選	手	権	大	会	北海道 帯広市						
524	山本 有真	北海道	21H05-1018	札幌	2	220	263	243	294	1020	9/25	県	高	校	選	手	権	大	会	静岡 掛川市						
524	山本 准哉	北海道	25H12-1008	札幌	3	233	253	226	308	1020	5/8	固	体	一	次	予	選	会	新潟 愛荘町							
527	梶原 聖也	神奈川	14H11-1008	東海大相模	3	212	275	238	294	1019	5/8	第	3	回	横	浜	市	シ	ン	グ	ル	記	録	会	神奈川 横浜市	
527	大澤 恵介	山梨	15H01-1011	甲府第一	1	212	252	232	323	1019	10/2	県	選	手	権	大	会	山梨 甲府市								
527	村上 雅規	山梨	21H05-1006	浜松	3	214	253	240	312	1019	4/17	春	季	記	録	大	会	静岡 袋井市								
527	井上 勝博	大阪	27H02-1008	大阪東	2	219	269	229	302	1019	11/3	大	阪	高	校	選	手	権	大	会	大阪 岸和田市					
527	桑本 隆	取	09H09-1002	大倉	2	152	285	280	302	1019	10/29-30	2011年度	第	1	回	北	海	道	高	校	選	手	権	大	会	取 岸吉市
532	阿部 良祐	鳥取	05H02-1007	鳥取	2	193	260	258	307	1018	10/9	全	国	選	拔	高	校	選	手	権	大	会	秋田 秋田市			
532	飛田 英将	福岡	07H01-1008	福岡	2	184	252	262	320	1018	9/23	第	17	回	三	春	チ	ェ	リ	ー	カ	ッ	プ	大	会	福岡 三春町
532	池本 賢人	京都	26H01-1017	同朋	2	177	248	279	314	1018	10/15	京	都	府	高	校	選	手	権	大	会	京都 京都市				
535	千葉 広夢	北海道	01H10-1005	同帯	2	208	264	232	313	1017	7/24	平成23年度	道	道	東	ブ	ロ	ッ	ク	公	認	記	録	大	会	北海道 帯広市
535	浦野 匠	東海	13H30-1002	同郷	3	186	259	253	319	1017	8/17	F	I	T	A	大会	東京 駒沢第一									
535	増田 海秋	静岡	21H20-1006	徳島	3	185	266	247	319	1017	9/25	県	高	校	選	手	権	大	会	静岡 掛川市						
535	江本 秋	北海道	28H10-1001	権藤	3	192	246	261	318	1017	4/17	全	日	T	記	録	4	月	兵庫 神戸市							
539	大谷 祐介	北海道	01H10-1004	帯広	2	199	275	248	294	1016	7/24	平成23年度	道	道	東	ブ	ロ	ッ	ク	公	認	記	録	大	会	北海道 帯広市
539	江連 英也	北海道	09H09-1012	帯広	2	189	257	265	305	1016	10/1	県	新	人	大	会	北海道 那珂川町									
539	坂口 阿丹	北海道	28H12-1003	帯広	3	199	253	254	310	1016	4/17	全	日	T	記	録	4	月	兵庫 神戸市							
542	関口 佑太	北海道	01H02-1003	札幌	2	207	259	267	282	1015	7/17	第	39	回	北	海	道	シ	ン	グ	ル	大	会	北海道 旭川市		
542	入山 洗希	東京	13H10-1009	獨協	1	170	273	272	300	1015	7/31	夏	季	シ	ン	グ	ル	大	会	東京 駒沢第一						
544	目黒 太一	山形	06H06-1007	鶴岡	2	195	277	237	305	1014	5/29	高	校	選	拔	予	選	会	山形 鶴岡市							
544	桐村 圭哉	山口	16H01-1012	山口	2	202	245	257	310	1014	10/23	全	国	選	拔	予	選	会	新潟 燕市							
544	山本 純也	京都	26H08-1012	府立	2	202	229	267	316	1014	10/15	京	都	府	高	校	選	手	権	大	会	京都 京都市				
548	吉田 武史	山形	03H01-1008	鶴岡	2	177	258	256	322	1013	9/18	山	口	県	春	季	大	会	山口 岩国市							
548	大川 智史	山形	06H06-1006	鶴岡	2	166	269	261	317	1013	10/15	県	選	手	権	大	会	山形 盛岡市								
548	山本 大晶	新潟	16H01-1016	長岡	2	248	246	232	287	1013	9/25	県	選	手	権	大	会	新潟 山形市								
548	原村 和哉	新潟	18H04-1008	長岡	2	186	267	253	307	1013	10/3	県	高	校	新	人	大	会	新潟 燕市							
548	横山 陽亮	兵庫	28H14-1008	滝川	2	181	249	284	299	1013	10/30	県	高	校	選	手	権	大	会	新潟 燕市						
548	篠原 孝啓	鳥取	37H06-1007	徳島	2	175	259	258	321	1013	8/28	秋	季	タ	ー	ゲ	ッ	ト	大	会	徳島 鳴門市					
554	原裕 裕	青森	02H09-1007	青森	2	199	248	255	310	1012	7/3	佐	藤	雅	夫	杯	大	会	青森 青森市							
554	高木 正志	岐阜	24H05-1004	同郷	2	135	260	290	327	1012	10/30	岐	阜	県	高	校	秋	季	大	会	岐阜 大垣市					
554	水澤 佑樹	北海道	36H02-1012	可成	2	185	249	268	310	1012	10/30	県	高	校	秋	季	公	認	記	録	大	会	青森 三木町			
557	谷口 紀輝	北海道	01H05-1010	蘭水	1	184	245	264	318	1011	10/9	第	3	回	北	海	道	高	校	選	手	権	大	会	北海道 札幌市	
557	高橋 颯	北海道	13H30-1007	蘭水	1	165	253	298	295	1011	8/17	F	I	T	A	大会	東京 駒沢第一									
557	平澤 昭大	新潟	16H01-1017	長岡	2	179	254	265	313	1011	10/23	全	国	選	拔	予	選	会	新潟 燕市							
560	米原 朋宏	新潟	01H05-1001	室蘭	2	178	254	270	308	1010	9/19	第	1	回	北	海	道	高	校	選	手	権	大	会	北海道 札幌市	
560	楠本 祐弥	埼玉	11H11-1014	室蘭	2	208	246	274	282	1010	7/17	第	21	回	回	青	春	交	流	大	会	埼玉 さいたま市				
560	田中 裕也	佐賀	41H01-1001	高志	3	207	274	236	293	1010	7/10	2011年度	全	国	選	拔	予	選	会	佐賀 佐賀市						
563	中野 慎也	青森	02H06-1001	久井	2	196	263	257	293	1009	9/25	青	森	県	選	手	権	大	会	青森 青森市						
563	石垣 泰良	神奈川	14H11-1012	東海大相模	3	219	234	250	306	1009	4/16	第	2	回	横	浜	市	シ	ン	グ	ル	記	録	会	神奈川 横浜市	
563	永野 雄大	新潟	16H02-1017	敬和	1	204	261	234	310	1009	10/23	全	国	選	拔	予	選	会	新潟 燕市							
563	邊見 遙介	兵庫	28H10-1003	舞鶴	3	222	246	256	285	1009	4/17	全	日	T	記	録	4	月	兵庫 神戸市							
567	大森 達彦	新潟	09H09-1003	舞鶴	3	210	239	247	312	1008	4/10	県	春	季	大	会	新潟 燕市									
567	阿波 一貴	埼玉	11H13-1001	学野	3	200	245	241	322	1008	4/24	第	104	回	同	郷	選	拔	大	会	埼玉 上尾市					
567	佐々木 陽司	東京	13H08-1011	学野	2	202	245	243	318	1008	11/20	F	I	T	A	大会	東京 駒沢第一									
567	熊井 野	長崎	17H02-1005	長野	2	225	230	248	305	1008	10/30	県	新	人	大	会	長野 本馬平村									
567	五藤 友範	高知	39H03-1005	原業	2	171	260	259	318	1008	11/13	県	秋	季	大	会	高知 高知市									
572	黒川 幸希	新潟	21H12-1005	竜林	3	217	254	228	308	1007	4/17	春	季	記	録	大	会	静岡 袋井市								
572	大仁田 学	新潟	41H01-1008	高志	2	185	242	276	304	1007	7/10	2011年度	全	国	選	拔	予	選	会	佐賀 佐賀市						
574	加藤 滋	新潟	25H12-1004	高草	3	217	239	246	304	1006	5/8	固														

男子 F I T A シングル

男子 F I T A シングル

順位	氏名	都道府県	登録番号	学校名	学年	90m	70m	50m	30m	合計	月/日	試合名	会場
601	館下 雄輝	北海道	01H15-1001	旭川公認記録会	3	199	224	263	311	997	5/8	旭川公認記録会	北海道 旭川市
601	伊草 有希	北海道	10H08-1004	旭川公認記録会	3	219	268	224	286	997	5/14	旭川公認記録会	北海道 旭川市
601	島村 達也	北海道	11H12-1006	旭川公認記録会	2	147	256	271	323	997	4/24	旭川公認記録会	北海道 旭川市
601	嶋川 達也	北海道	19H05-1010	旭川公認記録会	1	180	256	261	300	997	11/12	旭川公認記録会	北海道 旭川市
605	上銘 健太	北海道	01H40-1009	旭川公認記録会	2	204	246	249	297	996	10/23	旭川公認記録会	北海道 旭川市
605	日下部 翔	北海道	06H06-1009	旭川公認記録会	2	202	229	273	292	996	10/15	旭川公認記録会	北海道 旭川市
605	有賀 良太郎	北海道	13H33-1001	旭川公認記録会	2	166	274	271	285	996	11/20	旭川公認記録会	北海道 旭川市
605	東山 慎太郎	北海道	20H04-1007	旭川公認記録会	2	194	227	265	310	996	11/19	旭川公認記録会	北海道 旭川市
609	須山 僚大	北海道	21H10-1013	旭川公認記録会	2	199	224	258	314	995	10/23	旭川公認記録会	北海道 旭川市
609	有吉 大雅	北海道	35H06-1006	旭川公認記録会	3	192	260	232	311	995	4/3	旭川公認記録会	北海道 旭川市
611	小向 大葵	北海道	02H05-1006	旭川公認記録会	3	173	254	266	301	994	5/4	旭川公認記録会	北海道 旭川市
611	澤田 尚規	北海道	02H08-1011	旭川公認記録会	3	200	253	234	307	994	6/4	旭川公認記録会	北海道 旭川市
611	藤沼 貴規	北海道	09H06-1008	旭川公認記録会	3	208	251	247	288	994	4/10	旭川公認記録会	北海道 旭川市
611	吉川 拓矢	北海道	10H03-1004	旭川公認記録会	3	191	257	238	308	994	6/11	旭川公認記録会	北海道 旭川市
611	小池 矢聳	北海道	11H01-1006	旭川公認記録会	3	179	256	238	321	994	4/24	旭川公認記録会	北海道 旭川市
616	羽田 圭佑	北海道	01H40-1007	旭川公認記録会	2	210	259	243	280	992	10/23	旭川公認記録会	北海道 旭川市
616	山岸 大祐	北海道	11H14-1001	旭川公認記録会	2	176	209	281	326	992	9/4	旭川公認記録会	北海道 旭川市
616	森山 大希	北海道	39H03-1006	旭川公認記録会	2	162	235	268	327	992	11/13	旭川公認記録会	北海道 旭川市
619	山本 和明	北海道	21H06-1007	旭川公認記録会	2	170	262	266	293	991	11/13	旭川公認記録会	北海道 旭川市
620	樋口 貴広	北海道	11H13-1004	旭川公認記録会	3	209	241	221	319	990	5/3	旭川公認記録会	北海道 旭川市
620	井藤 灯哉	北海道	19H05-1002	旭川公認記録会	2	200	231	253	306	990	9/11	旭川公認記録会	北海道 旭川市
620	北野 雅之	北海道	27H14-1003	旭川公認記録会	2	203	270	222	295	990	11/3	旭川公認記録会	北海道 旭川市
623	豊田 聖矢	北海道	11H13-1016	旭川公認記録会	2	191	259	237	301	988	8/28	旭川公認記録会	北海道 旭川市
623	清水 良真	北海道	25H03-1002	旭川公認記録会	3	215	228	251	294	988	5/1	旭川公認記録会	北海道 旭川市
625	高橋 颯志	北海道	25H12-1010	旭川公認記録会	3	159	253	262	313	987	5/1	旭川公認記録会	北海道 旭川市
625	大島 充泰	北海道	27H10-1005	旭川公認記録会	2	206	229	230	322	987	11/3	旭川公認記録会	北海道 旭川市
625	足立 充泰	北海道	44H08-1004	旭川公認記録会	2	208	220	246	313	987	6/12	旭川公認記録会	北海道 旭川市
628	柴田 和人	北海道	03H05-1004	旭川公認記録会	2	168	262	261	295	986	9/18	旭川公認記録会	北海道 旭川市
628	関口 将人	北海道	11H05-1019	旭川公認記録会	2	192	244	245	305	986	10/2	旭川公認記録会	北海道 旭川市
628	星野 寿明	北海道	13H33-1003	旭川公認記録会	2	186	247	233	320	986	11/20	旭川公認記録会	北海道 旭川市
631	山崎 智弘	北海道	13H13-1004	旭川公認記録会	2	188	234	250	313	985	8/17	旭川公認記録会	北海道 旭川市
631	森上 智弘	北海道	21H05-1017	旭川公認記録会	2	227	234	236	288	985	10/23	旭川公認記録会	北海道 旭川市
631	河原田 湧矢	北海道	30H03-1002	旭川公認記録会	3	200	259	247	279	985	4/2	旭川公認記録会	北海道 旭川市
634	中村 駿吾	北海道	21H07-1005	旭川公認記録会	2	139	283	265	297	984	7/17	旭川公認記録会	北海道 旭川市
635	丸山 周太郎	北海道	17H04-1006	旭川公認記録会	2	192	240	243	308	983	10/30	旭川公認記録会	北海道 旭川市
635	田中 雄大	北海道	26H05-1011	旭川公認記録会	2	208	215	243	317	983	11/12	旭川公認記録会	北海道 旭川市
635	藤内 志紀	北海道	44H08-1005	旭川公認記録会	2	215	221	250	297	983	6/12	旭川公認記録会	北海道 旭川市
638	後藤 大輝	北海道	13H04-1016	旭川公認記録会	1	197	235	249	301	982	11/20	旭川公認記録会	北海道 旭川市
638	松永 煥典	北海道	21H10-1011	旭川公認記録会	2	153	256	271	302	982	11/13	旭川公認記録会	北海道 旭川市
640	柴崎 雅明	北海道	27H03-1017	旭川公認記録会	2	184	251	245	301	981	11/3	旭川公認記録会	北海道 旭川市
641	田中 利雅	北海道	10H04-1012	旭川公認記録会	2	183	241	265	291	980	9/24	旭川公認記録会	北海道 旭川市
641	青木 雄平	北海道	24H03-1004	旭川公認記録会	2	230	259	222	269	980	10/29	旭川公認記録会	北海道 旭川市
641	大塚 誠也	北海道	34H11-1017	旭川公認記録会	2	205	219	252	304	980	7/24	旭川公認記録会	北海道 旭川市
644	大石 依人	北海道	08H01-1001	旭川公認記録会	3	177	278	231	293	979	12/23	旭川公認記録会	北海道 旭川市
644	針生 陽平	北海道	11H02-1004	旭川公認記録会	3	181	261	238	299	979	4/24	旭川公認記録会	北海道 旭川市
644	川口 純一郎	北海道	13H30-1008	旭川公認記録会	1	196	246	218	319	979	8/17	旭川公認記録会	北海道 旭川市
647	杉浦 和樹	北海道	02H05-1005	旭川公認記録会	3	184	258	238	298	978	6/4	旭川公認記録会	北海道 旭川市
647	藤澤 允喜	北海道	02H10-1005	旭川公認記録会	3	155	262	256	305	978	5/15	旭川公認記録会	北海道 旭川市
647	富澤 芳喜	北海道	04H01-1012	旭川公認記録会	2	187	225	261	305	978	9/11	旭川公認記録会	北海道 旭川市
647	五十嵐 枉法	北海道	16H02-1005	旭川公認記録会	2	197	247	231	303	978	10/23	旭川公認記録会	北海道 旭川市
647	秋本 貴法	北海道	35H06-1002	旭川公認記録会	3	201	227	237	313	978	4/3	旭川公認記録会	北海道 旭川市
647	船橋 龍太	北海道	36H02-1010	旭川公認記録会	2	204	248	217	309	978	11/6	旭川公認記録会	北海道 旭川市
647	尾崎 充宏	北海道	36H06-1010	旭川公認記録会	2	192	238	241	307	978	11/6	旭川公認記録会	北海道 旭川市
654	山戸 一樹	北海道	13H30-1003	旭川公認記録会	3	181	264	223	309	977	8/17	旭川公認記録会	北海道 旭川市
655	中村 綾太	北海道	03H01-1006	旭川公認記録会	2	163	233	273	307	976	7/2	旭川公認記録会	北海道 旭川市
655	広田 駿哉	北海道	18H06-1004	旭川公認記録会	2	158	256	237	325	976	6/12	旭川公認記録会	北海道 旭川市
657	藤沼 知秀	北海道	09H09-1008	旭川公認記録会	3	182	237	233	323	975	4/10	旭川公認記録会	北海道 旭川市
657	小川 健太	北海道	16H11-1005	旭川公認記録会	3	180	238	255	302	975	9/10	旭川公認記録会	北海道 旭川市
659	吉岡 亮雲	北海道	13H10-1008	旭川公認記録会	2	165	256	249	303	973	11/20	旭川公認記録会	北海道 旭川市
659	園木 駿也	北海道	18H02-1009	旭川公認記録会	2	208	250	232	283	973	10/3	旭川公認記録会	北海道 旭川市
659	佐藤 隆成	北海道	26H07-1007	旭川公認記録会	2	188	245	242	298	973	11/12	旭川公認記録会	北海道 旭川市
662	伊藤 龍士	北海道	12H09-1007	旭川公認記録会	2	183	234	238	316	971	10/2	旭川公認記録会	北海道 旭川市
662	平柳 恭平	北海道	18H02-1007	旭川公認記録会	2	216	224	244	287	971	10/30	旭川公認記録会	北海道 旭川市
664	数川 恭平	北海道	13H14-1005	旭川公認記録会	3	182	226	238	324	970	8/17	旭川公認記録会	北海道 旭川市
664	近藤 恭洋	北海道	21H07-1002	旭川公認記録会	2	168	246	244	312	970	7/17	旭川公認記録会	北海道 旭川市
664	小杉 圭	北海道	21H10-1003	旭川公認記録会	3	192	217	249	312	970	4/17	旭川公認記録会	北海道 旭川市
664	北村 圭規	北海道	01H40-1020	旭川公認記録会	1	197	239	231	302	969	9/19	旭川公認記録会	北海道 旭川市
667	鈴木 隆大	北海道	05H02-1012	旭川公認記録会	2	204	229	250	286	969	10/9	旭川公認記録会	北海道 旭川市
667	藤岡 大照	北海道	29H01-1007	旭川公認記録会	3	165	259	232	313	969	5/1	旭川公認記録会	北海道 旭川市
670	伊藤 駿	北海道	01H09-1015	旭川公認記録会	2	196	253	242	275	966	7/24	旭川公認記録会	北海道 旭川市
670	金子 直樹	北海道	09H09-1007	旭川公認記録会	3	183	283	220	280	966	4/10	旭川公認記録会	北海道 旭川市
670	三村 貴樹	北海道	11H04-1004	旭川公認記録会	2	195	234	238	299	966	8/28	旭川公認記録会	北海道 旭川市
670	吉田 尚弘	北海道	12H07-1010	旭川公認記録会	3	164	237	247	318	966	7/24	旭川公認記録会	北海道 旭川市
670	武井 一晃	北海道	13H14-1002	旭川公認記録会	3	159	249	250	308	966	8/17	旭川公認記録会	北海道 旭川市
670	吉田 大征	北海道	41H01-1007	旭川公認記録会	3	175	213	271	307	966	5/22	旭川公認記録会	北海道 旭川市
676	三浦 原	北海道	05H02-1014	旭川公認記録会	2	176	230	267	291	964	10/9	旭川公認記録会	北海道 旭川市
676	今岡 修志	北海道	32H03-1008	旭川公認記録会	2	153	249	253	309	964	10/23	旭川公認記録会	北海道 旭川市
678	多田 広晃	北海道	17H02-1007	旭川公認記録会	2	168	258	250	287	963	10/30	旭川公認記録会	北海道 旭川市
679	佐藤 和喜	北海道	09H01-1005	旭川公認記録会	1	153	260	257	292	962	10/1	旭川公認記録会	北海道 旭川市
679	住谷 浩輔	北海道	11H13-1006	旭川公認記録会	3	139	270	247	306	962	5/3	旭川公認記録会	北海道 旭川市
679	藤井 裕	北海道	35H05-1006	旭川公認記録会	2	186	245	237	294	962	11/12	旭川公認記録会	北海道 旭川市
682	小泉 智孝	北海道	36H06-1014	旭川公認記録会	2	188	212	252	309	961	10/30	旭川公認記録会	北海道 旭川市
683	佐々木 孝平	北海道	02H05-1015	旭川公認記録会	1	190	235	221	313	959	9/10	旭川公認記録会	北海道 旭川市
683	佐野 巧	北海道	21H20-1004	旭川公認記録会	2	175	234	244	306	959	10/23	旭川公認記録会	北海道 旭川市
685	長谷川 祐貴	北海道	06H06-1008	旭川公認記録会	2	174	254	246	284	958	10/30	旭川公認記録会	北海道 旭川市
685	長田 佳祐	北海道	11H12-1008	旭川公認記録会	2	184	247	254	273	958	10/2	旭川公認記録会	北海道 旭川市
685	佐藤 森九	北海道	13H07-1003	旭川公認記録会	2	183	199	265	311	958	11/20	旭川公認記録会	北海道 旭川市
688	松浦 誠也	北海道	02H07-1002	旭川公認記録会	3	160	265	233	299	957	6/4	旭川公認記録会	北海道 旭川市
688	笹岡 亮太	北海道	36H06-1012	旭川公認記録会	2	186	265	225	281	957	11/6	旭川公認記録会	北海道 旭川市
690	山崎 大地	北海道	11H11-1016	旭川公認記録会	2	181	225	249	301	956	4/24	旭川公認記録会	北海道 旭川市
691	竹森 大地	北海道	34H06-1001	旭川公認記録会	3	151	254	251	299	955	4/24	旭川公認記録会	北海道 旭川市
692	山口 峰史	北海道	03H01-1012	旭川公認記録会	2	197	230	225	302	954	7/2	旭川公認記録会	北海道 旭川市
692	芳賀 大知	北海道	10H12-1003	旭川公認記録会	2	185							

男子 F I T A シングル

順位	氏名	都道府県	登録番号	学校名	学年	90m	70m	50m	30m	合計	月/日	試合名	会場
697	中島 勇哉	長野	17H08-1001	上田東	2	178	253	227	294	952	10/30	県新人総体	長野/木島平村
697	中谷内太一	長野	29H01-1013	上田東	2	139	237	262	314	952	5/1	宇陀アーチェリークラブ記録会	奈良/桜井市
703	菅原 繁彬	山崎	06H06-1004	岡徳	3	164	246	236	305	951	5/29	高橋杯	山形/鶴岡市
703	菅望月 健司	山崎	11H06-1016	岡徳	2	180	246	218	307	951	4/24	第104回埼玉県公認記録会	埼玉/上尾市
703	古賀 健太	三重	23H06-1005	海青	2	177	217	241	316	951	7/24	東海選手権予選	三重/鈴鹿市
706	柿崎 俊太郎	青森	02H08-1009	森商	3	189	232	249	280	950	6/4	県高校総体	青森/藤崎町
706	畑山 拓輝	静岡	21H06-1009	長松	2	232	205	237	276	950	10/23	県高校秋季大会	静岡/袋井市
708	内山 亘亮	茨城	08H01-1006	長野	2	145	248	251	305	949	9/25	県公認記録会	茨城/水戸市
708	塩野 史弥	長野	17H02-1006	長野	2	196	248	233	272	949	10/30	県新人総体	長野/木島平村
708	秋山 直樹	静岡	21H05-1008	長松	2	138	255	266	290	949	11/13	県記録会	静岡/袋井市
708	小林 大志	静岡	21H09-1014	松野	2	184	244	234	287	949	6/12	県6月例	静岡/袋井市
708	杉本 大志	兵庫	28H12-1010	松野	2	193	199	252	305	949	10/30	県高校選手権大会	兵庫/神戸市
713	小杉 和音	群馬	10H03-1011	野台	2	192	209	250	289	947	9/24	秋高体連大会	群馬/安中市
713	杉田 啓聖	新潟	16H01-1015	天工	2	169	225	239	314	947	10/23	全国選抜予選	新潟/燕市
713	中村 義平	新潟	33H05-1001	天工	3	176	225	238	308	947	4/17	大会	新潟/日生町
716	一戸 義秀	北海道	01H15-1008	旭川	2	182	240	236	288	946	9/19	第1回北海道高校公認記録会	北海道/札幌市
716	小崎 俊輝	静岡	21H07-1001	松川	2	149	255	239	303	946	11/13	県記録会	静岡/袋井市
716	津村 健介	静岡	36H06-1007	松川	2	183	229	232	302	946	10/30	県高校秋季公認記録会	香川/三木町
719	渡辺 翔太	福島	07H01-1010	田常	2	165	226	248	306	945	10/22	平成23年度福島県高校新人大会	福島/西郷村
719	山崎 健太	福島	27H03-1033	翔学	1	149	232	257	307	945	11/3	愛知23年度福島県高校新人大会	大阪/岸和田市
721	水野 慶人	山形	06H08-1009	形中	1	167	227	244	306	944	10/1	県高校新人大会	山形/鶴岡市
721	熊谷 拓哉	栃木	09H06-1002	沼田	3	221	250	208	265	944	4/10	県春季大会	栃木/那珂川町
721	新井 佑太	東京	13H08-1006	学院高等科	2	174	211	245	314	944	11/20	F I T A 2	東京/駒沢第一
721	北川 昌史	滋賀	25H12-1006	草津	3	196	248	207	293	944	5/8	国体一次予選	滋賀/愛荘町
725	柿崎 亮太	青森	02H08-1017	津森	2	155	248	235	305	943	7/3	佐藤雅夫杯	青森/青森市
725	中山 耀太	千葉	12H07-1007	山おおたかの森	3	157	236	262	288	943	7/24	第2回公式戦	千葉/船橋市
725	西脇 亮太	千葉	13H14-1012	山おおたかの森	2	172	222	252	297	943	8/17	F I T A	東京/駒沢第一
725	宮尾 和至	長野	17H01-1011	篠ノ	2	146	242	238	317	943	11/6	11月競射会	長野/松本市
729	鈴木 達也	大阪	08C01-1076	藤井	3	157	258	239	287	941	12/23	全国選抜予選	茨城/水戸市
729	森脇 有哉	大阪	27H02-1011	大札	2	148	244	241	308	941	11/3	大阪高校選手権大会個人決勝	大阪/岸和田市
731	垣屋 祐太	北海道	01H01-1006	札幌	2	189	237	219	295	940	6/26	会長杯兼国体1次予選会	北海道/帯広市
731	田口 巧	北海道	11H13-1008	札幌	2	124	235	262	319	940	8/28	第43回高校部公認記録会	埼玉/さいたま市
733	橋 翔太	山崎	02H01-1009	本木農業	1	139	219	270	311	939	9/19	どまんなか杯	山形/鶴岡市
733	橋 大祐	山崎	03H01-1030	本木農業	2	168	247	223	301	939	9/17	第2回公認記録会	山形/鶴岡市
733	宮島 史也	愛知	22H10-1011	愛知産業大	2	155	249	242	293	939	9/23	愛知県高等学校選手権大会	愛知/尾張旭市
733	宮下 知也	愛知	31H03-1012	愛知産業大	2	174	223	231	311	939	10/29~30	2011年度県選抜選手権大会	鳥取/倉吉市
737	永野 亮介	北海道	01H15-1005	旭川	3	138	229	268	302	937	6/26	第24回会長杯兼国体1次予選会	北海道/帯広市
737	増淵 拓朗	茨城	08H01-1002	水三木	3	146	236	241	314	937	12/23	全国選抜予選	茨城/水戸市
739	杉山 寧	茨城	02H01-1004	水三木	2	168	253	211	304	936	9/10	県高校新人大会	青森/七戸町
739	中澤 優登	青森	02H14-1005	森高	2	192	257	205	282	936	9/10	県高校新人大会	青森/七戸町
739	佐野 優	青森	22H03-1005	森高	2	197	231	217	291	936	11/3	愛知県高等学校新人体育大会	愛知/尾張旭市
742	針生 怜央	群馬	04H07-1006	仙台	2	192	215	238	290	935	9/11	個人記録会	宮城/仙台市
742	藤井 孝祐	群馬	10H04-1001	仙台	3	170	217	237	311	935	4/24	第2回記録会	群馬/前橋市
744	堀江 健太	青森	02H08-1001	森東	3	168	236	246	284	934	6/4	県高校総体	青森/藤崎町
744	堀田 慶大	岐阜	24H05-1003	可児	2	209	246	215	264	934	4/10	岐阜県FITA記録会(1)	岐阜/瑞浪市
746	上杉 尚行	山口	35H03-1006	聖光	2	134	234	255	310	933	4/3	山口県春季大会	山口/岩国市
746	有澄 悠希	山口	35H06-1004	聖光	3	176	226	230	301	933	4/3	山口県春季大会	山口/岩国市
746	鏡田 優稀	山口	38H02-1003	西北	3	197	224	216	296	933	5/15	今治五月大会	愛媛/今治市
749	増田 一繁	青森	25H11-1006	賀崎	2	182	191	240	318	931	11/3	滋賀県選手権	滋賀/愛荘町
749	古賀 裕貴	大村	42H01-1019	大村	2	170	237	236	288	931	7/17	長崎県公認記録会(2回目)	長崎/大村市
751	滝本 慎一郎	大東	22H06-1007	東大東	1	184	232	226	288	930	11/3	愛知県高等学校新人体育大会	愛知/尾張旭市
751	石田 万史	広島	34H11-1023	広島工	1	181	216	237	296	930	11/6	県高校新人大会	広島/八千代
753	成田 凌	茨城	02H02-1004	茨城	3	205	229	201	294	929	6/4	県高校総体	青森/藤崎町
753	森宮 亮太	東京	13H04-1009	駒場	2	164	259	224	282	929	8/17	F I T A	東京/駒沢第一
755	宮島 光希	青森	17H05-1001	野千	2	184	214	241	289	928	8/5	高校記録会	長野/飯綱町
756	新山 祐希	青森	02H05-1009	野千	2	165	234	241	287	927	9/25	青森県選手権	青森/青森市
756	新山 雄大	青森	11H05-1005	野千	3	159	237	239	292	927	4/24	第104回埼玉県公認記録会	埼玉/上尾市
756	齋藤 秀峻	東京	13H13-1001	東海大	3	176	211	252	288	927	8/17	F I T A	東京/駒沢第一
756	松浦 尚志	富山	18H04-1003	富山中	3	195	213	216	303	927	5/11	富山県五月杯	富山/黒部市
756	中島 聡	静岡	21H20-1002	静原	3	173	212	255	287	927	5/8	県5月例	静岡/清水市
761	難波 蒼	福岡	16H01-1013	長岡	2	164	225	239	298	926	9/10	秋季大会	新潟/燕市
761	名倉 伸	福岡	21H10-1010	長岡	3	184	227	219	296	926	4/17	春季記録会	静岡/袋井市
763	坪野 修平	群馬	10H04-1002	馬田	3	143	261	225	296	925	4/24	第2回記録会	群馬/前橋市
763	西山 大貴	群馬	11H05-1017	春日	2	178	240	208	299	925	10/2	第40回秋季埼玉県大会	群馬/宮代町
763	奥村 理志	京都	26H05-1006	都野	2	156	223	243	303	925	10/15	京都府高校選手権	京都/京都市
766	赤石 志中	青森	02H10-1007	森中	2	182	224	232	285	925	9/25	青森県選手権	青森/青森市
766	武藤 銀哉	千葉	12H04-1012	磯辺	2	194	200	246	283	923	8/25	関東地区高校生公認記録会	埼玉/宮代町
766	橋本 智浩	東京	13H20-1004	国際基	2	156	238	222	307	923	8/17	F I T A	東京/駒沢第一
766	小黒 裕太	新潟	16H01-1014	長岡工	2	163	231	247	282	923	9/25	県選手権	新潟/燕市
770	空元 裕汰	福岡	34H05-1002	長岡	3	147	239	239	297	922	4/24	春季大会	広島/尾道市
771	小林 彰	新潟	09H09-1011	鹿沼	3	133	255	224	308	920	4/10	県春季大会	栃木/那珂川町
771	関 勇宏	山崎	21H16-1009	山崎	2	172	207	240	301	920	10/23	県高校秋季大会	静岡/袋井市
773	有馬 彰	富山	18H04-1006	富山中	2	189	258	179	293	919	10/30	県高校秋季大会	富山/黒部市
774	山田 雅之	群馬	10H04-1004	太田	3	193	210	218	297	918	4/24	第2回記録会	群馬/前橋市
774	松浦 亮	鳥取	31H03-1005	倉吉	3	141	251	237	289	918	4/17	第33回春季鳥取県選手権大会	鳥取/倉吉市
776	長尾 翼	宮城	04H07-1012	仙台	1	190	228	202	297	917	10/2	平成23年度全日本選手権大会	宮城/仙台市
777	前田 啓貴	青森	02H08-1021	青森中	1	161	213	241	301	916	6/12	木村好治杯	青森/五戸町
777	澤谷 峰	青森	02H10-1008	青森中	2	156	214	246	300	916	6/04	県高校総体	青森/藤崎町
779	高根 謙	栃木	09H09-1007	鹿沼	3	125	262	225	302	914	4/10	県春季大会	栃木/那珂川町
779	小林 和希	新潟	16H02-1006	和学	2	195	244	209	266	914	9/10	秋季大会	新潟/燕市
781	上野 翼	富山	18H02-1006	魚津	2	189	232	234	257	912	10/3	県高校新人大会	富山/黒部市
781	江川 裕太郎	静岡	21H10-1015	浜松	2	201	216	208	287	912	11/13	県記録会	静岡/袋井市
781	鈴木 智哉	愛知	22H01-1007	愛海	1	146	228	237	301	912	9/23	愛知県高等学校選手権大会	愛知/尾張旭市
784	石川 翔也	三重	23H06-1003	重川	2	164	230	240	277	911	7/24	東海選手権予選	三重/鈴鹿市
785	茶院 勇次	三重	19H02-1012	登皇	1	149	239	230	292	910	11/12	県高校新人大会	石川/犬伏市

男子 FITA シングル

男子FITAシングル

順位	氏名	都道府県	登録番号	学校名	学年	90m	70m	50m	30m	合計	月/日	試合名	会場
800	宗正 健志	広島	34H06-1005	海浜工業専門学校	2	149	235	246	273	903	9/11	県選手権大会	広島/八千代
802	森内 大祐	福岡	21H05-1007	松山商業専門学校	3	134	229	232	306	901	4/17	春季記録会	福岡/袋井市
802	内山 大翔	福岡	21H06-1005	松山商業専門学校	2	203	197	211	290	901	11/13	県秋季大会	福岡/袋井市
804	澤越 祥陽	富山	18H04-1007	富山商業専門学校	2	181	242	202	274	899	10/30	県高校秋季大会	富山/黒部市
804	加藤 優弥	山梨	28H01-1006	豊田商業専門学校	2	210	202	203	284	899	10/30	県高体連S記録会	兵庫/神戸市
806	野口 裕太	埼玉	11H05-1007	春日部工業専門学校	3	165	237	203	293	898	4/24	第104回埼玉県公認記録会	埼玉/上尾市
807	佐藤 大伸	青森	02H14-1002	盛岡工業専門学校	3	189	224	212	272	897	6/4	県高校総体大会	青森/藤崎町
808	三上 直哉	青森	03H01-1013	盛岡工業専門学校	2	185	184	231	295	895	9/18	県選手権大会	青森/盛岡市
808	中原 飒太	北海道	31H03-1010	倉敷工業専門学校	2	133	240	228	294	895	10/29~30	2011年度札幌高等学校7-チーム新人戦	鳥取/倉吉市
810	新井 雄太	福岡	20H04-1005	高岡工業専門学校	2	158	209	227	300	894	11/19	新人大会	福岡/福岡市
811	明山 聡太	京都	26H01-1016	同帯工業専門学校	2	175	202	230	286	893	10/15	京都府高校選手権大会	京都/京都市
812	山家 光博	北海道	01H10-1008	同帯工業専門学校	2	149	219	222	302	892	6/26	平成23年度会長杯兼団体1次予選会	北海道/帯広市
812	伊藤 芳純	岡山	21H10-1009	同帯工業専門学校	3	154	203	251	284	892	4/17	春季記録会	静岡/袋井市
814	武藤 啓太	岡山	13H10-1004	高岡工業専門学校	2	151	234	215	290	890	8/17	FIT A大会	東京/駒沢第一
814	山中 健生	京都	39H04-1004	高岡工業専門学校	1	148	243	233	266	890	11/13	県秋季大会	高知/高知市
816	齋藤 祥真	青森	02H08-1012	青森工業専門学校	3	174	205	234	276	889	6/4	県高校総体大会	青森/藤崎町
816	木村 晃志	徳島	27H10-1010	高岡工業専門学校	1	117	242	238	292	889	11/3	大阪高校選手権大会個人決勝	大阪/岸和田市
818	寺田 周平	愛媛	22H10-1007	愛媛大学三河野分校	2	151	231	245	261	888	11/3	愛知県高等学校新人体育大会	愛知/尾張旭市
818	鷺辺 勲	島根	37H06-1012	徳島科学技術専門学校	2	161	198	234	295	888	8/28	県秋季ターゲット大会	徳島/鳴門市
820	野田 寛貴	鳥取	31H03-1011	倉敷工業専門学校	2	175	197	228	287	887	10/29~30	2011年度札幌高等学校7-チーム新人戦	鳥取/倉吉市
821	木村 昭成	青森	02H08-1007	青森工業専門学校	3	155	219	215	296	885	6/4	県高校総体大会	青森/藤崎町
821	山内 裕太	青森	02H09-1010	青森工業専門学校	2	161	205	218	301	885	5/15	県協会記録会	青森/青森市
823	三浦 圭成	岩手	03H01-1010	盛岡工業専門学校	2	164	201	218	301	884	9/17	第2回公認記録会	岩手/盛岡市
823	大井 文成	岩手	11H11-1013	盛岡工業専門学校	2	135	233	232	284	884	4/24	第104回埼玉県公認記録会	埼玉/上尾市
826	渡邊 大輝	群馬	44H08-1006	分業専門学校	2	168	217	224	275	884	6/12	第4回団体選手権大会	大分/大分市
826	成田 左都士	群馬	10H04-1016	分業専門学校	2	142	224	213	303	882	6/11	インターネット予選会	群馬/安中市
827	石井 大樹	香川	02H08-1010	青森工業専門学校	3	181	214	219	267	881	6/4	県高校総体大会	青森/藤崎町
827	石井 大樹	香川	35H05-1001	青森工業専門学校	3	154	200	228	299	881	4/2	山口県春季大会	山口/岩国市
827	前田 智	香川	36H06-1011	香川中央商業専門学校	2	118	226	254	283	881	10/30	県高校秋季公認記録会	香川/三木町
830	國松 隼人	香川	11H02-1007	豊田商業専門学校	3	127	216	217	318	878	5/3	第39回春季埼玉県大会	埼玉/宮代町
830	西村 知也	香川	25H03-1006	垣商西工業専門学校	2	136	237	198	307	878	11/3	滋賀県選手権大会	滋賀/愛荘町
832	辻本 和哉	奈良	24H03-1011	垣商西工業専門学校	2	135	248	198	295	876	4/10	岐阜県FITA記録会(1)	岐阜/瑞浪市
832	飛田 瑞樹	奈良	29H06-1006	良情報商業専門学校	2	162	209	217	288	876	11/6	奈良高等学校7-チーム選手権大会	奈良/桜井市
834	山本 創	和歌山	17H01-1009	鈴鹿工業専門学校	2	143	212	222	298	875	8/5	高校記録会	長野/飯綱町
834	毛内 祐介	和歌山	30H01-1007	鈴鹿工業専門学校	1	172	226	200	277	875	10/30	新人戦兼選手権予選会	和歌山/和歌山市
836	小林 靖斗	和歌山	02H08-1020	青森工業専門学校	2	175	206	199	293	873	6/4	県高校総体大会	青森/藤崎町
838	金子 優哉	和歌山	16H02-1007	和歌山工業専門学校	2	122	248	212	291	873	9/25	県選手権大会	新潟/燕市
838	川本 達也	和歌山	21H05-1012	和歌山工業専門学校	2	184	211	200	277	872	11/13	県記録会	静岡/袋井市
838	田井 孝太郎	香川	27H13-1012	松山工業専門学校	2	162	189	228	293	872	11/3	大阪高校選手権大会個人決勝	大阪/岸和田市
838	五百原 勝哉	香川	32H01-1006	香川中央商業専門学校	2	166	225	203	278	872	10/23	県秋季大会	鳥根/大田市
842	坂口 勝哉	香川	36H06-1006	香川中央商業専門学校	2	100	239	246	287	872	10/30	県高校秋季公認記録会	香川/三木町
842	吉原 一輝	香川	13H10-1010	香川中央商業専門学校	1	156	231	206	277	870	8/17	FIT A大会	東京/駒沢第一
842	吉原 一輝	香川	17H01-1012	香川中央商業専門学校	2	157	209	244	260	870	8/5	高校記録会	長野/飯綱町
842	内田 翔平	香川	25H03-1004	香川中央商業専門学校	3	114	248	211	297	870	5/1	ダイアナカップ	滋賀/愛荘町
846	山本 泰平	香川	11H02-1005	豊田商業専門学校	3	175	169	254	270	868	5/3	第39回春季埼玉県大会	埼玉/宮代町
846	山本 泰平	香川	08H03-1002	波島工業専門学校	3	189	234	207	236	866	12/23	全国選抜県予選会	茨城/水戸市
846	山本 泰平	香川	26H08-1015	府立工業専門学校	2	141	219	206	300	866	7/31	上田杯全京都選手権大会	京都/宇治市
846	土谷 唯人	和歌山	30H01-1001	貴志工業専門学校	3	75	217	272	302	866	4/24	第1回県公認記録会	和歌山/和歌山市
846	新井 裕樹	和歌山	31H03-1002	貴志工業専門学校	3	148	201	219	298	866	4/17	第33回春季県大会7-チーム選手権大会	鳥取/倉吉市
850	町田 海輝	和歌山	17H01-1010	貴志工業専門学校	2	129	229	254	253	865	10/30	県新人総体大会	長野/木島平村
850	岩本 尚輝	和歌山	35H03-1009	貴志工業専門学校	2	183	202	207	273	865	11/12	山口県体育大会	山口/岩国市
852	福葉 尚輝	和歌山	28H01-1004	豊田商業専門学校	2	188	158	220	297	863	10/30	県高体連S記録会	兵庫/神戸市
853	尾崎 裕太郎	和歌山	38H02-1004	北条工業専門学校	3	162	207	214	278	861	5/15	今治選手権大会	愛媛/今治市
854	小針 和博	和歌山	11H02-1003	豊田商業専門学校	3	140	197	252	271	860	5/3	第39回春季埼玉県大会	埼玉/宮代町
854	森文 慶太	和歌山	23H04-1007	四日市工業専門学校	2	157	200	213	290	860	11/13	全国選抜大会三重県予選会	三重/四日市
856	尾本 俊樹	香川	36H06-1009	香川中央商業専門学校	2	171	181	218	288	858	8/28	県夏季競技大会	香川/三木町
857	小林 和也	和歌山	12H04-1011	香川中央商業専門学校	2	88	226	244	299	857	8/27	関東選抜大会県予選会	千葉/船橋市
857	小林 佳暉	和歌山	16H11-1006	香川中央商業専門学校	2	132	230	207	288	857	10/23	全国選抜県予選会	新潟/燕市
859	中村 航	和歌山	09H09-1010	吉備工業専門学校	3	153	190	215	298	856	4/10	県春季大会	栃木/那珂川町
860	高谷 健人	和歌山	35H06-1012	西宮工業専門学校	2	186	242	169	258	855	11/12	山口県体育大会	山口/岩国市
861	中村 祐輝	和歌山	02H02-1002	豊田商業専門学校	3	125	203	237	289	854	6/4	県高校総体大会	青森/藤崎町
862	田中 達也	和歌山	03H01-1011	豊田商業専門学校	2	140	213	221	279	853	9/18	県選手権大会	岩手/盛岡市
863	山口 大空	和歌山	35H06-1003	西宮工業専門学校	3	122	192	227	306	847	4/3	山口県春季大会	山口/岩国市
864	空井 良尚	和歌山	10H04-1006	海田工業専門学校	2	144	226	198	278	846	9/24	秋季選手権大会	群馬/安中市
864	金子 祥弥	北海道	34H06-1007	札幌中央工業専門学校	2	141	203	224	278	846	9/11	県大会	広島/八千代
866	清水 大夢	北海道	01H01-1015	札幌中央工業専門学校	1	155	172	223	295	845	10/9	第3回北海道高校公認記録会	北海道/札幌市
866	清水 大夢	北海道	24H03-1007	札幌中央工業専門学校	2	187	240	174	244	845	10/23	岐阜県FITA記録会(4)	岐阜/関市
868	高田 健成	北海道	01H09-1012	帯広工業専門学校	2	139	205	222	278	844	7/24	AOTAC記念道東フック公認大会	北海道/帯広市
868	大竹 信幸	北海道	11H02-1006	帯広工業専門学校	3	182	201	195	266	844	5/3	第39回春季埼玉県大会	埼玉/宮代町
870	村山 一朗	東京都	13H21-1003	都立四国商業専門学校	2	147	213	223	258	841	8/17	FIT A大会	東京/駒沢第一
871	服部 侑弥	東京都	13H10-1003	都立四国商業専門学校	2	96	202	238	304	840	8/17	FIT A大会	東京/駒沢第一
871	石川 拓実	東京都	26H07-1003	都立四国商業専門学校	2	129	208	222	281	840	7/31	上田杯全京都選手権大会	京都/宇治市
873	上田 國澤	富山	18H04-1001	富山工業専門学校	3	167	187	201	284	839	5/11	富山県五月杯	富山/黒部市
874	國澤 大地	富山	04H01-1009	富山工業専門学校	2	182	193	198	265	838	9/4	シブヤカップ	富山/福高市
875	橋本 康裕	茨城	08H01-1005	水戸工業専門学校	2	145	204	212	276	837	9/25	県公認記録会	茨城/水戸市
875	古津 大地	和歌山	11H05-1013	春日部工業専門学校	2	158	182	207	290	837	10/2	第40回秋季埼玉県大会	埼玉/宮代町
877	本間 孝行	山形	06H06-1003	鶴岡工業専門学校	3	172	214	187	263	836	5/4	A1カップ	山形/鶴岡市
878	小林 都也	北海道	01H02-1004	札幌啓北商業専門学校	2	130	239	198	268	835	10/23	第6回北海道高校公認記録会	北海道/札幌市
878	小好 勇輝	北海道	28H03-1019	南陽工業専門学校	1	165	226	197	247	835	10/30	県高体連S記録会	兵庫/神戸市
880	金子 貴哉	東京都	13H10-1006	南陽工業専門学校	2	124	213	202	295	834	8/17	FIT A大会	東京/駒沢第一
880	小池 悠貴	東京都	23H06-1004	南陽工業専門学校	2	150	207	201	276	834	7/24	東海選手権予選会	新潟/燕市
882	小池 直弥	東京都	16H02-1008	敬和学園専門学校	2	135	200	233	264	832	10/23	全国選抜県予選会	新潟/燕市
883	細川 渉	東京都	24H05-1001	敬和学園専門学校	2	159	226	179	267	831	4/10	岐阜県FITA記録会(1)	岐阜/瑞浪市
884	森脇 徹	東京都	32H01-1004	松戸工業専門学校	2	125	201	225	279	830	10/23	県秋季大会	鳥根/大田市
885	高橋 雅也	東京都	11H05-1022	春日部工業専門学校	2	106	186	229	304	825	8/28	第43回高校部公認記録会	埼玉/さいたま市
886	中島 雅峰	山形	35H05-1003	山形工業専門学校	3	114	212	239	258	823	4/3	山口県春季大会	山口/岩国市
887	大塚 裕秋	山形	05H02-1010	山形工業専門学校	2	129	231	193	269	822	10/9	全県新人体育大会	秋田/秋田市
888	越前 和也	北海道	01H15-1004	旭川工業専門学校	3	66	223	239	293	821	6/26	第24回会長杯兼団体1次予選会	北海道/帯広市
888	大村 涼也	北海道	21H05-1001	旭川工業専門学校	3	143	180	230	268	821	4/17	春季記録会	静岡/袋井市
888	中原 和佑	北海道	41H01-1009	志志工業専門学校	2	105	222	223	271	821	6/12	2011佐賀県団体2次予選会	佐賀/佐賀市
891	岩江 竜生	広島	34H01-1010	高尾工業専門学校	2	152	148	230	290	820	11/6	県高校新人大会	広島/八千代
892	高井 直雅	福岡	20H04-1009	高尾工業専門学校	2	127	222	192	276	817	11/19	新人大会	福岡/福岡市
892	馬場 永野	佐賀	41H01-1005	高尾工業専門学校	3	0	250	261	306	817	5/22	2011佐賀県団体1次予選記録会	佐賀/佐

男子 F I T A シングル

Table with columns: 順位 (Rank), 氏名 (Name), 都道府県 (Prefecture), 登録番号 (Registration No.), 学校名 (School Name), 学年 (Year), 90m, 70m, 50m, 30m, 合計 (Total), 月/日 (Date), 試合名 (Competition Name), 会場 (Venue). Rows list athletes from rank 901 to 1000.

男子 F I T A シングル

男子 F I T A シングル

順位	氏名	都道府県	登録番号	学校名	学年	90m	70m	50m	30m	合計	月/日	試合名	会場
1001	古川 啓太	島根	32H04-1001	松江高専	3	106	171	165	268	710	4/24	県春季大会	島根/出雲市
1002	増富 大樹	北海道	01H01-1012	札幌工業	1	116	149	190	253	708	10/9	第3回北海道高校公認記録会	北海道/札幌市
1002	櫻田 健太郎	北海道	01H10-1007	帯広工業	2	123	184	198	203	708	6/26	平成23年度会長杯団体1次予選会	北海道/帯広市
1002	門脇 天俊	群馬	10H04-1013	高崎工業	2	102	171	197	238	708	5/14	県高校総体	群馬/安中市
1002	横澤 孝典	東京都	13H10-1007	大塚協部	2	216	202	90	200	708	11/20	F I T A 2	東京/駒沢第一
1002	峯村 友樹	東京都	18H04-1009	山手中央	2	137	162	165	244	708	10/30	県高校総体大会	東京/駒沢第一
1007	佐藤 雅也	北海道	02H05-1010	八雲工業	2	98	207	149	253	707	9/10	県高校新人大会	青森/七戸町
1008	加藤 雅也	北海道	01H01-1011	青森工業	2	56	167	215	268	706	9/8	秋季北海道高校大会	北海道/赤井川村
1008	天坂 慎之介	青森	02H08-1008	青森中央	3	99	191	169	247	706	6/4	県高校総体大会	青森/藤崎町
1010	林 直矢	大分	27H03-1022	青森中央	1	108	198	134	265	705	11/3	大阪高校選手権大会個人決勝	大阪/岸和田市
1011	森 優太郎	青森	02H07-1005	青森中央	2	99	175	202	225	701	9/4	第105回埼玉県公認記録会	埼玉/宮代町
1012	田中 孝朗	青森	35H06-1010	青森中央	3	90	170	175	265	700	6/4	県高校総体大会	青森/藤崎町
1014	長谷川 優生	北海道	02H07-1007	青森中央	2	117	153	167	262	699	9/10	県高校新人大会	青森/七戸町
1015	菅野 文智	北海道	01H15-1018	青森中央	1	0	204	210	283	697	9/8	第43回秋季北海道高等学校7-7-21-競技大会	北海道/赤井川村
1016	山口 聡悟	北海道	01H09-1013	帯広三田	2	103	146	202	245	696	6/26	会長杯兼団体1次予選会	北海道/帯広市
1017	茅野 圭佑	北海道	17H04-1009	帯広三田	2	123	160	188	224	695	10/30	県高校総体大会	北海道/木島平村
1017	陽地 晏規	徳島	37H06-1020	徳島科学技術	1	87	128	196	284	695	8/28	県秋季ターゲット大会	徳島/鳴門市
1019	野崎 裕哉	徳島	11H07-1002	上野園	2	110	164	173	246	693	4/24	第104回埼玉県公認記録会	埼玉/上尾市
1020	杉原 代志文	徳島	11H01-1005	上野園	3	98	178	160	253	689	5/3	第39回春季埼玉県大会	埼玉/宮代町
1021	佐々木 倫慈	群馬	10H03-1009	大沼	2	80	163	177	266	686	9/24	秋季大会	群馬/安中市
1021	加藤 智	群馬	34H05-1004	宮崎	2	29	183	198	276	686	10/23	秋季大会	広島/広島市
1023	早川 智章	北海道	01H01-1013	札幌学院	1	57	206	163	257	683	09/08	秋季北海道高校大会	北海道/赤井川村
1023	松川 智紀	北海道	20H02-1012	札幌学院	2	111	168	143	261	683	11/19	新入生大会	福井/福井市
1025	西川 大輝	福井	20H04-1006	金高	2	150	149	144	238	681	11/19	新入生大会	福井/福井市
1026	並木 佳祐	北海道	11H06-1018	花岡	2	93	170	145	265	673	10/2	第40回秋季埼玉県大会	埼玉/宮代町
1026	藤田 祐同	徳島	37H06-1011	徳島科学技術	2	148	173	144	208	673	9/11	四国地区ターゲット大会	徳島/鳴門市
1028	本 貴憲	北海道	01H40-1016	札幌学院	1	90	169	190	223	672	9/19	平成23年度第1回北海道高等学校公認記録会	北海道/札幌市
1028	中屋 善貴	北海道	11H04-1001	札幌学院	3	92	144	173	263	672	4/24	第104回埼玉県公認記録会	埼玉/上尾市
1028	中屋 善貴	新潟	16H02-1010	敬和学園	2	69	185	179	239	672	9/10	秋季大会	新潟/燕市
1031	岩崎 恭平	新潟	11H01-1002	敬和学園	3	89	166	155	260	670	5/3	第39回春季埼玉県大会	埼玉/宮代町
1032	神 智樹	北海道	01H40-1013	札幌学院	1	100	164	155	250	669	10/23	平成23年度第6回北海道高等学校公認記録会	北海道/札幌市
1032	篠塚 広太郎	茨城	08H03-1003	水戸工業	2	102	128	161	278	669	9/25	県公認記録会	茨城/水戸市
1034	本田 皓	宮城	04H07-1011	仙台台	1	91	141	183	250	665	10/2	平成23年度第3回宮城県高等学校7-7-21-競技大会	宮城/仙台市
1035	小笠原 裕章	青森	02H08-1002	青森中央	3	71	159	185	249	664	5/15	県協会記録会	青森/青森市
1036	坂本 友樹	北海道	01H01-1014	札幌学院	1	60	171	183	249	663	9/8	秋季北海道高校大会	北海道/赤井川村
1037	大平 哲也	北海道	01H01-1017	札幌学院	1	101	161	146	251	659	10/9	第3回北海道高校公認記録会	北海道/札幌市
1038	折原 伸男	北海道	11H13-1002	札幌学院	3	104	115	174	265	658	4/24	第104回埼玉県公認記録会	埼玉/上尾市
1038	朝倉 達也	鳥取	31H03-1001	倉吉	3	122	168	137	231	658	4/17	第33回春季鳥取県7-7-21-選手権大会	鳥取/倉吉市
1040	武智 大樹	鳥取	11H06-1017	倉吉	2	92	185	162	216	655	10/2	第40回秋季埼玉県大会	埼玉/宮代町
1041	橋本 けい	北海道	01H13-1013	札幌学院	2	105	125	154	270	654	9/8	第43回秋季北海道高等学校7-7-21-競技大会	北海道/赤井川村
1041	沼端 寛	青森	02H17-1002	札幌学院	2	130	73	204	247	654	6/4	県高校総体大会	青森/藤崎町
1041	安齋 航平	福島	07H02-1006	福島	2	75	125	224	230	654	9/23	第17回三春チェリカップ	福島/三春町
1044	高橋 大介	北海道	01H13-1016	札幌学院	1	62	175	165	250	652	9/8	第43回秋季北海道高等学校7-7-21-競技大会	北海道/赤井川村
1045	橋口 耀太	北海道	11H05-1025	札幌学院	2	98	137	179	237	651	8/28	第43回高校部公認記録会	埼玉/さいたま市
1046	浦富 晃一	鳥取	31H03-1003	倉吉	3	120	168	124	237	649	4/17	第33回春季鳥取県7-7-21-選手権大会	鳥取/倉吉市
1047	修理 輝幸	鳥取	20H04-1014	倉吉	1	68	152	180	245	645	11/19	新入生大会	鳥取/福井市
1048	大泉 太郎	東京都	13H13-1002	大塚協部	2	71	207	154	211	643	8/17	F I T A	東京/駒沢第一
1048	中村 亮平	東京都	21H10-1007	浜松高輪	3	36	209	151	247	643	4/17	春季記録会	静岡/袋井市
1048	久家 浩平	静岡県	42H02-1002	浜松高輪	2	0	182	198	263	643	9/24	長崎県公認記録会(5回目)	長崎/大村市
1051	菅原 龍也	山形	06H02-1006	山形	1	93	186	158	202	639	9/19	はえぬき	山形/鶴岡市
1051	三浦 雄大	山形	11H04-1010	山形	2	96	235	163	145	639	4/24	第104回埼玉県公認記録会	埼玉/上尾市
1053	木村 研太郎	青森	02H10-1002	青森中央	3	70	133	181	254	638	6/4	県高校総体大会	青森/藤崎町
1053	牧山 太玖人	青森	21H10-1002	青森中央	3	136	151	163	188	638	4/17	春季記録会	静岡/袋井市
1055	笠原 涼	北海道	01H15-1016	札幌学院	1	0	181	213	243	637	9/8	第43回秋季北海道高等学校7-7-21-競技大会	北海道/赤井川村
1055	佐伯 大輔	北海道	35H03-1001	札幌学院	3	126	106	150	255	637	4/3	山口県春季大会	山口/岩国市
1057	細川 真生	北海道	01H13-1024	札幌学院	1	60	173	182	221	636	9/8	第43回秋季北海道高等学校7-7-21-競技大会	北海道/赤井川村
1058	目黒 俊介	北海道	01H13-1010	札幌学院	2	35	153	193	251	632	9/8	第43回秋季北海道高等学校7-7-21-競技大会	北海道/赤井川村
1059	服部 亮太	広島	34H08-1004	山陽	2	62	129	188	250	629	10/23	秋季大会	広島/広島市
1060	岡田 英樹	北海道	01H15-1019	札幌学院	1	0	176	190	261	627	9/8	第43回秋季北海道高等学校7-7-21-競技大会	北海道/赤井川村
1061	小林 裕悟	青森	02H01-1010	青森中央	2	0	191	206	229	626	9/10	県高校新人大会	青森/七戸町
1061	鈴木 智大	静岡県	21H10-1005	三島	3	0	171	184	271	626	4/17	春季記録会	静岡/袋井市
1063	宮澤 大輝	長野	17H02-1008	長野	2	116	123	178	208	625	10/30	県高校総体大会	長野/木島平村
1064	松本 健太郎	北海道	39H04-1006	高知	1	116	115	161	232	624	11/13	県秋季大会	高知/高知市
1065	松本 亮太	北海道	01H15-1010	高知	1	0	158	172	293	623	9/8	第43回秋季北海道高等学校7-7-21-競技大会	北海道/赤井川村
1065	佐藤 大地	青森	02H02-1006	青森中央	2	45	156	179	243	623	9/10	県高校新人大会	青森/七戸町
1067	阿部 奨太	北海道	01H15-1011	札幌学院	1	0	132	204	279	615	9/8	第43回秋季北海道高等学校7-7-21-競技大会	北海道/赤井川村
1068	佐藤 孝大	北海道	01H01-1007	札幌学院	2	83	163	172	196	614	9/8	秋季北海道高校大会	北海道/赤井川村
1069	飯塚 紹也	秋田	05H02-1008	秋田	2	84	152	144	233	613	10/9	全県新人体育大会	秋田/秋田市
1070	小葉 智也	北海道	13H13-1003	東海大高輪	2	77	207	70	258	612	8/17	F I T A	東京/駒沢第一
1071	田中 澁大	青森	02H01-1011	青森中央	1	0	168	177	256	601	9/10	県高校新人大会	青森/七戸町
1071	木村 竣之介	東京都	13H21-1001	三木農商	2	19	109	177	296	601	11/20	F I T A 2	東京/駒沢第一
1073	長牛 誠知	東京都	02H08-1026	青森中央	2	103	126	130	238	597	7/3	佐藤雅夫杯	青森/青森市
1074	洞内 翔太	青森	02H05-1012	青森中央	2	72	174	177	169	592	9/10	県高校新人大会	青森/七戸町
1075	吉田 利宏	福井	20H02-1011	金高	2	40	186	172	184	582	11/19	新入生大会	福井/福井市
1076	櫻元 駿	北海道	01H13-1014	札幌学院	1	53	155	183	190	581	9/8	第43回秋季北海道高等学校7-7-21-競技大会	北海道/赤井川村
1077	渡辺 俊樹	北海道	01H13-1020	札幌学院	1	65	137	165	212	579	9/8	第43回秋季北海道高等学校7-7-21-競技大会	北海道/赤井川村
1078	橋詰 文光	岐阜	24H02-1005	高青	2	0	154	185	239	578	4/10	岐阜県FITA記録会(1)	岐阜/瑞浪市
1079	木下 将人	青森	02H08-1027	青森中央	2	107	164	127	179	577	9/10	県高校新人大会	青森/七戸町
1080	工藤 将人	青森	02H03-1002	青森中央	3	87	100	152	236	575	6/4	県高校総体大会	青森/藤崎町
1081	五戸 勇	青森	02H10-1006	青森中央	2	46	160	138	228	572	6/4	県高校総体大会	青森/藤崎町
1082	村谷 駿	北海道	35H06-1008	青森中央	2	0	122	175	272	569	4/3	山口県春季大会	山口/岩国市
1083	岩城 一磨	北海道	01H15-1017	札幌学院	1	0	139	187	242	568	9/8	第43回秋季北海道高等学校7-7-21-競技大会	北海道/赤井川村
1084	岡田 裕樹	青森	02H14-1004	青森中央	2	107	119	174	167	567	9/10	県高校新人大会	青森/七戸町
1085	若杉 昇哉	福井	20H01-1001	福井	1	68	167	91	238	564	11/19	新入生大会	福井/福井市
1085	新村 涼	北海道	21H10-1006	松湖	3	83	149	75	257	564	4/17	春季記録会	静岡/袋井市
1087	島 謙太郎	佐賀	41C01-1005	佐賀	2	0	127	194	242	563	5/22	2011佐賀県団体1次予選記録会	佐賀/佐賀市
1088	塩谷 十夢	群馬	10H03-1008	沼田	2	64	119	137	240	560	6/11	インターハイ予選	群馬/安中市
1089	小泉 湧	青森	02H03-1005	八戸工業	3	46	143	134	234	557	6/4	県高校総体大会	青森/藤崎町
1089	小泉 拓磨	福井	07H02-1008	福井	2	85	92	134	246	557	9/23	第17回三春チェリカップ	福島/三春町
1091	桑原 良平	新潟	16H11-1008	新潟	2	22	153	164	217	556	10/23	全国選抜県予選	新潟/燕市
1092	内貴 智之	北海道	11H06-1013	花岡	2	64	159	147	185	555	10/2	第40回秋季埼玉県大会	埼玉/宮代町
1093	茸毛 貴志	北海道	43H07-1003	多摩	2	85	80	130	251	546	11/13	高校選手権	熊本/宇土市
1094	近藤 祥太郎	北海道	01H15-1012	札幌学院	1	0	181	136	224	541	9/8	第43回秋季北海道高等学校7-7-21-競技大会	北海道/赤井川村
1094	益戸 俊一郎	富山	18H04-1002										

男子 F I T A シングル

順位	氏名	都道府県	登録番号	学校名	学年	90m	70m	50m	30m	合計	月/日	試合名	会場
1101	原 滝一郎	埼玉	11H04-1005	所沢中央	2	103	178	80	168	529	4/24	第104回埼玉県公認記録会	埼玉/上尾市
1102	松屋 晴希	石川	19H02-1014	所能	1	68	64	117	274	523	11/12	県高校新人大会	石川/金沢市
1102	波多野 成	北海道	21H05-1014	松工	2	71	114	126	212	523	4/17	春季記録大会	静岡/袋井市
1104	館山 翔	北海道	01H13-1021	札幌	1	18	138	168	196	520	9/8	第43回秋北道高専校7-チロ-記録会	北海道/赤井川村
1105	坪田 直樹	北海道	01H13-1019	札幌	1	67	127	78	245	517	9/8	第43回秋北道高専校7-チロ-記録会	北海道/赤井川村
1105	山田 晃司	石川	19H02-1015	能登	1	21	90	167	239	517	11/12	県高校新人大会	石川/金沢市
1107	塩田 諒介	埼玉	11H05-1024	春日部	2	48	55	154	255	512	8/28	第43回高校部公認記録会	埼玉/さいたま市
1108	蓋谷 輔	山形	22H05-1005	春東	2	155	120	71	165	511	9/23	愛知県高等学校選手権大会	愛知/尾張旭市
1109	高橋 祐人	山形	06H06-1015	鶴岡	1	0	0	208	301	509	10/1	県高校総体	山形/鶴岡市
1109	東 胤明	山形	10H03-1005	鶴岡	3	40	144	96	229	509	5/14	県高校総体	山形/鶴岡市
1111	工藤 貴央	青森	02H07-1006	青森	3	62	81	130	235	508	6/4	県高校総体	青森/藤崎町
1112	磯貝 駿介	青森	10H15-1001	青森	3	42	73	153	239	507	5/14	県高校総体	青森/藤崎町
1113	佐々木 将弥	徳島	37H06-1015	徳島	1	21	131	140	213	505	10/16	県秋季ターゲット大会	徳島/鳴門市
1114	澤田 将弥	北海道	01H15-1013	旭川	1	0	140	113	251	504	9/8	第43回秋北道高専校7-チロ-記録会	北海道/赤井川村
1114	石山 慶司	北海道	38H02-1001	旭川	3	107	89	95	213	504	5/15	今治五月大会	愛媛/今治市
1116	小林 晃佑	山形	06H06-1016	鶴岡	1	0	0	222	280	502	10/1	県高校新人大会	山形/鶴岡市
1117	小嶋 晃佑	山形	16H02-1009	鶴岡	2	106	103	68	222	499	9/10	県秋季大会	山形/鶴岡市
1117	水口 正伸	山形	21H16-1010	鶴岡	2	27	70	117	285	499	10/23	県高校秋季大会	山形/鶴岡市
1119	松井 佑介	埼玉	11H04-1006	所沢	2	40	135	131	187	493	8/28	第43回高校部公認記録会	埼玉/さいたま市
1120	森 恭平	青森	02H07-1009	青森	2	105	69	104	205	483	6/4	県高校総体	青森/藤崎町
1121	萩野 谷	茨城	08H01-1004	水戸	3	55	110	89	224	478	12/23	全国選抜県予選会	茨城/水戸市
1122	下村 周	徳島	02H03-1006	徳島	3	34	79	140	223	476	6/4	県高校総体	徳島/鳴門市
1123	三牧 智	徳島	37H06-1021	徳島	1	23	65	135	251	474	10/16	県秋季ターゲット大会	徳島/鳴門市
1124	清水 将	徳島	13H21-1002	徳島	2	53	82	77	256	468	8/17	FIT A	東京/駒沢第一
1125	松田 昌	山形	35H03-1003	聖光	3	72	155	50	190	467	4/3	山口県春季大会	山口/岩国市
1126	佐瀬 真	山形	02H07-1004	青森	3	0	81	132	252	465	6/4	県高校総体	青森/藤崎町
1127	清水 郁	山形	02H03-1004	青森	3	40	111	109	203	463	6/4	県高校総体	青森/藤崎町
1127	下林 竜	山形	02H05-1011	青森	2	18	154	86	205	463	6/4	県高校総体	山形/鶴岡市
1129	南 湧斗	山形	06H03-1001	鶴岡	1	0	0	182	280	462	10/1	県高校新人大会	山形/鶴岡市
1130	菅原 貴哉	山形	06H06-1014	鶴岡	1	0	0	188	264	452	10/1	県高校新人大会	山形/鶴岡市
1131	佐々木 涉	北海道	01H13-1023	札幌	1	64	98	113	176	451	9/8	第43回秋北道高専校7-チロ-記録会	北海道/赤井川村
1132	井上 悠佑	北海道	11H05-1021	札幌	2	108	95	53	194	450	8/28	第43回高校部公認記録会	埼玉/さいたま市
1133	井上 川	北海道	20H04-1008	札幌	2	157	160	52	80	449	11/19	新生大会	福井/宮代町
1133	宮本 暁	北海道	25H03-1001	帯広	3	14	99	114	222	449	5/1	ダイアナカップ	北海道/帯広市
1135	杉山 圭	北海道	01H09-1018	帯広	1	0	0	153	295	448	10/2	第2回北海道高校公認記録会	北海道/帯広市
1136	鋸持 宏希	山形	06H08-1011	鶴岡	1	0	0	186	260	446	10/1	県高校新人大会	山形/鶴岡市
1137	武田 英樹	山形	07H01-1009	鶴岡	2	36	105	124	178	443	9/23	第17回三春チエリカップ	福島/三春町
1138	青木 亮真	山形	16H02-1004	鶴岡	2	60	40	99	242	441	9/10	秋季大会	新潟/燕市
1139	青木 翔太郎	北海道	01H01-1009	札幌	3	30	117	104	188	439	9/8	秋季北海道高校大会	北海道/赤井川村
1140	浅川 翔	北海道	11H12-1004	札幌	3	42	89	106	197	434	4/24	第104回埼玉県公認記録会	埼玉/上尾市
1141	岸上 直樹	徳島	37H06-1014	徳島	1	4	68	135	222	429	10/16	県秋季ターゲット大会	徳島/鳴門市
1142	渡部 秀和	北海道	06H08-1006	札幌	1	0	0	165	263	428	10/1	県高校新人大会	山形/鶴岡市
1143	櫻井 冬貴	北海道	01H13-1017	札幌	2	34	70	114	208	426	9/8	第43回秋北道高専校7-チロ-記録会	北海道/赤井川村
1144	内田 季	北海道	01H13-1009	札幌	2	45	110	94	168	417	9/8	第43回秋北道高専校7-チロ-記録会	北海道/赤井川村
1144	安齋 匠	山形	06H08-1007	鶴岡	1	0	0	166	251	417	10/1	県高校新人大会	山形/鶴岡市
1146	鈴木 琢朗	山形	06H06-1012	鶴岡	1	0	0	181	235	416	10/1	県高校新人大会	山形/鶴岡市
1147	佐々木 慎也	山形	06H08-1003	鶴岡	1	0	0	121	273	394	10/1	県高校新人大会	山形/鶴岡市
1148	佐藤 未希	山形	06H08-1012	鶴岡	1	0	0	154	236	390	10/1	県高校新人大会	山形/鶴岡市
1149	関根 涉	山形	11H06-1011	鶴岡	2	14	22	126	226	388	9/4	第105回埼玉県公認記録会	埼玉/宮代町
1150	長濱 正隆	青森	02H08-1028	青森	2	52	83	92	150	377	7/3	佐藤雅夫杯	青森/青森市
1151	島山 聖野	北海道	01H09-1020	帯広	1	0	0	154	222	376	10/02	第2回北海道高校公認記録会	北海道/帯広市
1152	米塚 匠	青森	02H08-1025	青森	2	54	69	101	142	366	6/4	県高校総体	青森/藤崎町
1153	松浦 達也	青森	02H08-1024	青森	2	8	35	125	197	365	6/4	県高校総体	青森/藤崎町
1154	三村 隆	石川	19H05-1009	能登	1	37	95	61	169	362	11/12	県高校新人大会	石川/金沢市
1155	松本 拓也	青森	02H03-1008	八戸	2	5	34	88	234	361	9/10	県高校新人大会	青森/七戸町
1156	井上 祐樹	京都市	13H20-1006	国際	2	0	16	150	191	357	11/20	FIT A 2	東京/駒沢第一
1157	高杉 祐	青森	02H10-1004	青森	3	43	86	47	173	349	6/4	県高校総体	青森/藤崎町
1158	関 陽至	北海道	01H15-1014	旭川	1	0	0	102	236	338	9/8	第43回秋北道高専校7-チロ-記録会	北海道/赤井川村
1159	佐藤 隆太	山形	06H08-1004	鶴岡	1	0	0	97	233	330	10/1	県高校新人大会	山形/鶴岡市
1160	城岡 隆太	北海道	01H13-1015	札幌	1	14	47	82	180	323	9/8	第43回秋北道高専校7-チロ-記録会	北海道/赤井川村
1161	今野 凌	北海道	01H13-1022	札幌	1	44	52	87	139	322	9/8	第43回秋北道高専校7-チロ-記録会	北海道/赤井川村
1162	菅原 孝太	山形	06H06-1017	鶴岡	1	0	0	118	198	316	10/1	県高校新人大会	山形/鶴岡市
1163	宮城 健人	徳島	37H06-1022	徳島	1	0	3	145	163	311	10/16	県秋季ターゲット大会	徳島/鳴門市
1164	伊東 篤矢	北海道	01H09-1017	帯広	1	0	0	107	202	309	10/2	第2回北海道高校公認記録会	北海道/帯広市
1165	佐藤 和成	山形	06H06-1013	鶴岡	1	0	0	112	195	307	10/1	県高校新人大会	山形/鶴岡市
1165	森 和城	山形	37H06-1019	鶴岡	1	15	44	57	191	307	10/16	県秋季ターゲット大会	徳島/鳴門市
1167	佐藤 大和	山形	06H10-1004	鶴岡	1	0	0	132	174	306	10/1	県高校新人大会	山形/鶴岡市
1168	谷岡 鉄朗	北海道	01H01-1016	札幌	1	53	20	67	163	303	9/8	秋季北海道高校大会	北海道/赤井川村
1169	田中 翔	北海道	01H15-1015	旭川	1	0	0	107	195	302	9/8	第43回秋北道高専校7-チロ-記録会	北海道/赤井川村
1170	南代 毅	石川	19H05-1006	能登	1	24	65	93	108	290	11/12	県高校新人大会	石川/金沢市
1171	阿部 将	山形	06H02-1008	鶴岡	1	0	0	126	136	262	10/1	県高校新人大会	山形/鶴岡市
1172	久保 浩平	青森	02H03-1003	青森	3	1	70	48	142	261	6/4	県高校総体	青森/藤崎町
1173	大塚 輝	青森	02H03-1001	青森	3	11	55	53	128	247	6/4	県高校総体	青森/藤崎町
1174	渡辺 悠輝	山形	19H05-1007	八戸	1	0	0	69	159	228	11/12	県高校新人大会	山形/鶴岡市
1175	島腹 史	福島	07H02-1007	福島	2	10	5	97	65	177	9/23	第17回三春チエリカップ	福島/三春町
1176	小野 隆寛	山形	06H08-1008	鶴岡	1	0	0	68	100	168	10/1	県高校新人大会	山形/鶴岡市
1177	西村 優	北海道	01H09-1019	帯広	1	0	0	0	166	166	9/8	秋季北海道高校大会	北海道/赤井川村
1178	瀬戸 杏佑	石川	19H05-1011	能登	1	0	0	46	113	159	11/12	県高校新人大会	石川/金沢市
1179	三上 彰	青森	02H02-1007	弘前	2	0	22	26	96	144	6/4	県高校総体	青森/藤崎町
1180	栗山 勇樹	北海道	01H09-1016	帯広	1	0	0	12	101	113	9/8	秋季北海道高校大会	北海道/赤井川村
1181	五十嵐 海	山形	06H08-1010	鶴岡	1	0	0	8	52	60	10/1	県高校新人大会	山形/鶴岡市
1182	春貴 啓太	福井	20H02-1013	金沢	2	0	12	12	14	38	11/19	新人大会	福井/福井市

女子 FITA シングル

順位	氏名	都道府県	登録番号	学校名	学年	70m	60m	50m	30m	合計	月/日	試合名	会場
1	鬼山 美佳	山梨	15H11-5001	甲府城西	3	309	334	328	344	1315	4/17	長野県4月競射会	長野/松本市
2	永峰 沙織	長崎	42H12-5003	佐世保商業	3	315	324	315	349	1303	9/24	長崎県公認記録会(5回目)	長崎/大村市
3	入江 優	岡山	33H07-5001	備前緑陽	3	325	323	311	341	1300	7/24	理事長杯	岡山/岡山市
4	杉林 りな	静岡	21H18-5001	東海大翔洋	3	317	327	314	336	1294	10/29	第53回全日本ターゲット大会	静岡/掛川市
5	原野 華子	福岡	40H01-5001	柏陵	3	314	320	317	339	1290	10/30	全日本選手権	静岡/掛川市
6	吉田 優衣	長崎	42H12-5004	佐世保商業	2	312	319	310	340	1281	10/15	長崎県高校公認記録会	長崎/大村市
7	柏崎 寛奈	青森	02H01-5002	三本木農業	3	307	317	311	340	1275	9/19	はえぬき杯	山形/鶴岡市
8	山田 実央	愛知	22H10-5003	愛知産業大三河	2	294	313	318	343	1268	11/3	愛知県高等学校新人体育大会	愛知/尾張旭市
8	長瀬 友里	岐阜	24H02-5005	高山西	2	293	321	312	342	1268	10/30	岐阜県高校秋季大会	岐阜/大垣市
8	則行 美生	広島	34H06-5001	海田	3	312	315	304	337	1268	9/11	県選手権	広島/八千代
8	松本 彩音	広島	34H28-5001	吉田	2	297	327	310	334	1268	10/23	秋季大会	広島/広国大
12	藤田 梨嵯	愛知	22H10-5002	愛知産業大三河	2	302	322	312	331	1267	11/3	愛知県高等学校新人体育大会	愛知/尾張旭市
13	及川 未稀	神奈川	14H05-5001	三浦学苑	3	306	326	308	325	1265	9/25	第11回横浜市シングル記録会	神奈川/横浜市
14	立橋茉莉子	福岡	40H02-5008	折尾	2	308	315	299	342	1264	11/6	福岡県高等学校選抜大会	福岡/北九州市
15	伊藤佐保梨	京都	26H02-5021	同志社女子	1	303	321	300	338	1262	10/15	京都府高校選手権	京都/京都市
16	吉田あやみ	愛知	22H10-5001	愛知産業大三河	3	306	317	297	336	1256	6/12	国体選手選考会	愛知/岡崎市
17	服部 由莉	滋賀	25H01-5002	大津商業	2	294	317	310	334	1255	9/25	9月記録会	滋賀/愛荘町
18	草場 優	愛知	22H27-5001	聖霊	2	292	317	313	330	1252	5/15	5月度ターゲット県大会	愛知/岡崎市
19	大森早和子	宮城	04H01-5001	仙台工業	3	290	314	305	342	1251	9/4	シブヤカップ	福島/福島市
20	小笠原 瞳	青森	02H01-5001	三本木農業	3	288	312	311	338	1249	9/19	はえぬき杯	山形/鶴岡市
20	長網 美樹	神奈川	14H23-5001	神奈川学園	2	288	316	313	332	1249	4/3	第1回横浜市シングル記録会	神奈川/横浜市
22	戸谷 美菜	兵庫	28H07-5004	松蔭	3	297	304	308	338	1247	11/13	全日T記録11月	兵庫/神戸市
23	神辺 真帆	岐阜	24H02-5015	聖マリア	1	293	313	310	330	1246	10/30	岐阜県高校秋季大会	岐阜/大垣市
24	杉本 智美	静岡	21H06-5006	浜松商業	2	290	309	315	330	1244	10/23	県高校秋季大会	静岡/袋井市
24	濱田 佳奈	福岡	40H01-5002	柏陵	2	298	319	282	345	1244	9/18	九州新人戦県予選	福岡/北九州市
26	和泉 薫	京都	26H02-5012	同志社女子	2	298	310	304	329	1241	7/31	上田杯全京都選手権	京都/宇治市
27	中村 美咲	青森	02H01-5003	三本木農業	3	292	307	316	325	1240	5/3	山形県高校記録会	山形/鶴岡市
28	西野 汐梨	滋賀	25H01-5004	大津商業	2	306	315	292	324	1237	11/3	滋賀県選手権	滋賀/愛荘町
29	得永 美月	愛知	22H07-5001	東邦	3	295	313	295	333	1236	7/31	ターゲット県選手権大会	愛知/岡崎市
29	酒井 尚子	長崎	42H02-5001	諫早東	3	298	309	296	333	1236	9/11	長崎県公認記録会(4回目)	長崎/大村市
31	古賀枝利香	佐賀	41H01-5001	高志館	3	297	311	290	336	1234	7/10	2011佐賀県国体3次予選記録会	佐賀/佐賀市
32	大石恵梨子	兵庫	28H09-5002	山手女子	2	300	308	289	336	1233	10/30	県高体連S記録	兵庫/神戸市
33	木村 真有	京都	26H02-5011	同志社女子	2	285	323	297	327	1232	11/12	京都府高校選抜大会	京都/京都市
34	福井 瑞生	埼玉	11H05-5005	春日部共栄	2	301	311	293	326	1231	11/6	第14回横浜市シングル公認記録会	神奈川/横浜市
34	水野 志保	愛知	22H07-5002	東邦	2	297	303	303	328	1231	11/3	愛知県高等学校新人体育大会	愛知/尾張旭市
36	倉坪 絢	岐阜	24H02-5007	高山西	1	272	314	308	336	1230	10/23	岐阜県FITA記録会(4)	岐阜/関市
36	原田 真鈴	福岡	40H02-5001	折尾	3	298	304	289	339	1230	6/5	総合体育大会県予選	福岡/福岡市
36	日向瀬 碧	大分	44H08-5001	大分東明	3	294	304	296	336	1230	6/15	世界ユース予選会	静岡/掛川市
39	岡田 菜弓	山口	35H12-5001	岩国	1	308	298	291	332	1229	8/7	岩国市オープン	山口/岩国市
40	菊池 綾乃	神奈川	14H06-5005	横須賀総合	2	303	282	312	331	1228	11/6	第14回横浜市シングル記録会	神奈川/横浜市
41	森 葉子	岐阜	24H01-5002	聖マリア	3	295	312	299	321	1227	7/30	岐阜県高校国体強化記録会	岐阜/高山市
42	松下 文香	鳥取	31H01-5002	米子北	2	275	317	300	334	1226	10/30	全国高校選抜県予選会	鳥取/倉吉市
43	横尾早百合	群馬	10H12-5004	市立前橋	2	283	311	299	331	1224	9/23	秋季大会	群馬/安中市
44	一場 加衣	群馬	10H12-5001	市立前橋	2	285	309	291	338	1223	10/23	第6回記録会	群馬/前橋市
45	荒木 友李	北海道	01H02-5001	札幌啓北商業	3	302	308	294	318	1222	9/19	平成23年度第1回北海道高校公認記録会	北海道/札幌市
45	岩上 紗弓	岐阜	24H02-5014	聖マリア	1	301	309	290	322	1222	6/26	岐阜県FITA記録会(3)	岐阜/関市
45	森本麻友美	京都	26H07-5004	菟道	3	296	306	284	336	1222	7/31	上田杯全京都選手権	京都/宇治市
48	望月 理沙	富山	18H06-5003	泊	3	291	310	289	329	1219	9/4	県選手権	富山/黒部市
48	脇 瑛子	岐阜	24H05-5001	可児	2	287	315	291	326	1219	10/30	岐阜県高校秋季大会	岐阜/大垣市
50	松本 愛菜	和歌山	30H03-5007	和歌山	2	290	308	290	330	1218	7/10	第45回県選手権	和歌山/和歌山市
50	木下あすか	山口	35H01-5001	周防大島	3	279	309	299	331	1218	7/31	国体7次	山口/岩国市

女子 FITA シングル

順位	氏名	都道府県	登録番号	学校名	学年	70m	60m	50m	30m	合計	月/日	試合名	会場
50	上瀧由美子	佐賀	41H01-5002	高志館	3	297	302	294	325	1218	7/10	2011佐賀県国体3次予選記録会	佐賀/佐賀市
53	藤本 朱子	宮城	04H02-5001	東陵	3	293	301	287	336	1217	9/11	宮城県陸上競技連盟7-11選手権	宮城/仙台市
53	和田 茜	鳥取	31H06-5002	米子南	3	283	322	277	335	1217	5/9	世界ユース選考会	静岡/掛川市
55	樽本 香奈	広島	34H14-5003	可部	2	293	305	291	326	1215	9/25	9月記録会	広島/広島市
56	伊藤 恵	北海道	01H38-5001	北海道栄	2	299	308	279	328	1214	10/23	第6回北海道高校記録会	北海道/札幌市
56	赤塚優紀子	岐阜	24H01-5007	聖マリア	3	293	309	290	322	1214	7/30	岐阜県高校国体強化記録会	岐阜/高山市
56	吉田 淳子	滋賀	25H12-5011	草津東	2	297	310	292	315	1214	6/12	国体二次予選	滋賀/愛荘町
59	大西 亜依	北海道	01H40-5001	札幌篠路	3	286	297	297	332	1212	5/9	旭川公認記録会	北海道/旭川市
59	永田 有紗	山梨	15H01-5001	甲府第一	2	284	310	284	334	1212	11/3	県高校新人体育大会	山梨/甲府市
59	野田 愛実	大阪	27H14-5003	山本	2	296	301	292	323	1212	9/19	強化部公認記録会4	大阪/堺市
62	久原 千夏	長崎	42H12-5008	佐世保商業	2	264	309	300	338	1211	10/15	長崎県高校公認記録会	長崎/大村市
63	大久保幸菜	兵庫	28H08-5013	甲南女子	1	280	300	303	327	1210	11/13	全日T記録11月	兵庫/神戸市
64	鈴木 千鶴	群馬	10H08-5002	高崎商大附	3	298	299	286	326	1209	11/20	関東選抜大会	埼玉/宮代町
64	大下奈々子	兵庫	28H08-5005	甲南女子	2	291	301	281	336	1209	4/17	全日T記録4月	兵庫/神戸市
64	谷國 彩夏	山口	35H07-5003	華陵	3	280	308	288	333	1209	4/3	県春季大会	山口/岩国市
67	大石麻紀子	静岡	21H20-5001	榛原	3	294	297	284	333	1208	6/15	世界ユース最終選考会	静岡/掛川市
67	名倉 也案	兵庫	28H10-5003	舞子	3	288	309	290	321	1208	8/7	全日T記録8月	兵庫/神戸市
69	田中 澄佳	東京	13H21-5001	都立四商	3	283	298	305	321	1207	8/17	F I T A	東京/駒沢第一
69	前田 紗里	兵庫	28H10-5006	舞子	2	280	308	284	335	1207	10/30	県高体連S記録	兵庫/神戸市
69	横落 菜美	長崎	42H02-5009	諫早東	2	293	281	295	338	1207	10/15	長崎県高校公認記録会	長崎/大村市
72	種村 美咲	三重	23H07-5003	津田学園	2	270	309	295	332	1206	11/13	長崎県国体強化選抜大会	三重/四日市
73	本白水あさみ	長崎	42H01-5001	大村工業	2	267	312	292	334	1205	9/25	長崎県公認記録会(6回目)	長崎/大村市
73	湯浅 吾子	長崎	42H12-5002	佐世保商業	3	304	293	287	321	1205	4/17	長崎県公認記録会(1回目)	長崎/大村市
75	田中 恵美	埼玉	11H11-5003	栄東	2	282	305	285	332	1204	8/28	第43回高校部公認記録会	埼玉/さいたま市
76	小林 舞	栃木	09H01-5001	馬頭	3	280	306	295	322	1203	7/10	関東ターゲット	栃木/那珂川町
77	日下部楓月	山形	06H06-5001	鶴岡工業	2	293	311	291	307	1202	10/29	県高校記録会	山形/酒田市
77	永友 美咲	福岡	40H02-5009	折尾	2	274	309	282	337	1202	11/12	後期国体強化選手決定試合	福岡/福岡市
79	対馬 真美	青森	02H07-5009	青森西	2	287	290	289	335	1201	9/19	はえぬき杯	山形/鶴岡市
79	佐藤 優璃	山形	06H04-5005	鶴岡北	3	298	286	289	328	1201	5/29	高橋杯	山形/鶴岡市
81	新ノ居郁未	香川	36H05-5002	高松東	3	279	303	300	318	1200	5/1	県選手権大会	香川/三木町
82	田中 佑美	大阪	27H14-500	山本	3	279	298	295	326	1198	7/24	強化部公認記録会2	大阪/堺市
82	小城 菜摘	福岡	40H02-5007	折尾	2	288	295	290	325	1198	9/18	九州新人戦県予選	福岡/北九州市
84	吉峰さやか	香川	36H05-5003	高松東	3	279	299	291	327	1196	5/1	県選手権大会	香川/三木町
85	荒井 桜子	埼玉	11H02-5003	豊岡	2	282	298	294	321	1195	8/28	第43回高校部公認記録会	埼玉/さいたま市
86	都築 侑花	埼玉	11H13-5006	越ヶ谷	2	275	305	288	326	1194	8/28	第43回高校部公認記録会	埼玉/さいたま市
87	田中由希子	大阪	27H09-5015	帝塚山学院	3	278	298	293	324	1193	7/24	強化部公認記録会2	大阪/堺市
88	鈴木 彩加	東京	13H05-5001	日本工大駒場	3	280	303	289	320	1192	7/17	東京都年齢別	東京/光が丘
89	戸畚沙奈美	熊本	43H06-5001	荒尾	3	298	298	272	323	1191	11/13	高校選手権	熊本/宇土市
90	鈴木 美憂	山形	06H04-5007	鶴岡北	2	295	296	272	327	1190	5/29	高橋杯	山形/鶴岡市
90	佐藤 美穂	山形	06H08-5003	鶴岡中央	3	276	321	276	317	1190	5/3	県高校記録会	山形/鶴岡市
92	北村 潮美	和歌山	30H03-5002	和歌山	2	278	300	280	331	1189	10/30	新人戦兼選抜予選	和歌山/和歌山市
93	石崎 菜乙	富山	18H06-5004	泊	2	284	307	283	314	1188	10/2	県高校新人	富山/黒部市
93	秋月咲知穂	和歌山	30H07-5001	桐蔭	2	284	301	278	325	1188	7/30	平成27年度県国体強化選抜記録会	岐阜/高山市
95	田村 奈々	岩手	03H02-5001	盛岡白百合学園	3	278	294	291	324	1187	7/2	第1回公認記録会	岩手/盛岡市
95	橋田奈々美	長野	17H01-5003	篠ノ井	2	280	300	279	328	1187	10/30	県新人総体	長野/木島平村
97	尾崎 芹佳	静岡	21H20-5004	榛原	1	278	287	294	326	1185	10/23	県高校秋季大会	静岡/袋井市
97	河本 友実	和歌山	30H03-5001	和歌山	3	272	295	282	336	1185	4/2	第1回県公認記録会	和歌山/和歌山市
99	岩橋ひとみ	和歌山	30H01-5001	貴志川	3	282	317	271	314	1184	7/10	第45回県選手権	和歌山/和歌山市
100	大岡 千紘	群馬	10H08-5003	高崎商大附	3	283	309	277	314	1183	6/12	インターハイ予選	群馬/安中市
100	前田 菜緒	長崎	42H02-5006	諫早東	2	270	302	291	320	1183	9/24	長崎県公認記録会(5回目)	長崎/大村市

女子 FITA シングル

順位	氏名	都道府県	登録番号	学校名	学年	70m	60m	50m	30m	合計	月/日	試合名	会場
102	田茂 琴美	北海道	01H38-5002	北海道栄	1	282	307	288	305	1182	10/23	第6回北海道高校記録会	北海道/札幌市
102	三島 紗佳	兵衛	28H08-5011	甲南女大	1	270	296	289	327	1182	11/13	全日T記録11月	神戶市
104	小川 佳	群馬	10H08-5015	高崎商大	2	279	292	288	322	1181	6/12	インターハイ予選	群馬/安中市
104	池本 麻衣	山梨	33H07-5004	前緑園	2	283	292	278	328	1181	11/6	県選手権	岡山市
106	湖岡 沙也	新潟	16H02-5003	備前学	2	289	292	283	316	1180	11/6	横浜市シングル記録会	神奈川/横浜市
107	伊藤 真由美	静岡県	21H06-5009	浜松商業	2	290	283	290	316	1179	10/23	県高校秋季大会	静岡県/袋井市
108	福士 明里	北海道	01H02-5002	札幌啓北	3	289	296	267	326	1178	8/28	平成23年度道北ブロック公認大会	北海道/旭川市
109	中本 明	岡山	33H07-5003	備前緑学	2	288	297	269	323	1177	7/24	理事長杯	岡山市
109	河合 美代子	山口	35H01-5003	周防大	2	271	295	280	331	1177	11/12	山口県体育大会	山口/岩国市
111	白井 千咲	山梨	21H06-5008	周防大	2	276	310	270	320	1176	10/23	県高校秋季大会	静岡県/袋井市
111	永井 里菜	愛知県	22H10-5004	愛知産業大	2	287	284	282	323	1176	9/23	県高アチーリ選手権大会	愛知/尾張旭市
111	高橋 智美	北海道	35H07-5002	札幌大	3	268	297	291	320	1176	4/3	県春季大会	山形/岩国市
114	奥秋 千香子	北海道	01H05-5003	室蘭清水	2	274	300	287	314	1175	9/19	第1回北海道高校公認記録会	北海道/札幌市
114	長谷川 美咲	滋賀	25H12-5003	草津	3	253	316	286	320	1175	5/1	ダイアナカップ	滋賀/愛荘町
116	柳松 美	群馬	10H08-5001	高崎商大	3	290	296	279	309	1174	6/12	インターハイ予選	群馬/安中市
116	中根 弥緒	神奈川	14H11-5012	東海大相	2	295	300	273	306	1174	11/6	第14回横浜市シングル記録会	神奈川/横浜市
118	藤井 優希	山梨	35H06-5011	東武	2	276	300	271	324	1171	11/12	県体育大会	山形/岩国市
119	中村 美冬	山梨	03H02-5002	盛岡百学	3	259	296	290	325	1170	7/2	第1回公認記録会	岩手/盛岡市
119	中村 美冬	山梨	13H20-5001	盛岡百学	3	281	284	284	321	1170	7/17	東京都年齢別	東京都/光が丘
121	君塚 さゆり	山梨	03H02-5007	盛岡百学	3	267	297	280	325	1169	7/2	第1回公認記録会	岩手/盛岡市
121	浅沼 果由	山梨	03H02-5007	盛岡百学	3	267	297	280	325	1169	7/2	第1回公認記録会	岩手/盛岡市
121	定久 菜由	山梨	28H08-5008	盛岡百学	2	269	283	285	332	1169	11/13	全日T記録11月	兵庫/神戸市
121	杉本 真希	山梨	29H01-5012	山梨女子	2	271	295	279	324	1169	5/8	春季大会	奈良/桜井市
121	岡川 ちなみ	山梨	36H05-5001	高松	3	298	280	284	307	1169	8/28	県夏季競技大会	香川/三木町
125	助川 真夏	山梨	11H13-5001	高松	3	281	294	267	326	1168	5/3	第39回春季埼玉県大会	埼玉/宮代町
125	大館 美沙	山梨	41H02-5002	厳城	3	270	297	279	322	1168	5/22	2011佐賀県国体1次予選記録会	佐賀/佐賀市
127	鶴巻 侑香	山梨	06H04-5010	岡北	2	283	301	267	316	1167	5/29	高橋杯	山形/鶴岡市
127	後藤 舞子	山梨	06H06-5002	岡北	2	274	292	286	315	1167	10/29	県高校記録会	山形/酒田市
127	尾崎 有佳	山梨	31H02-5002	吉野	2	272	289	284	322	1167	9/18	鳥取県秋季選手権	鳥取/倉吉市
130	矢内 志穂	山梨	14H05-5003	吉野	2	260	315	271	320	1166	10/30	第13回横浜市シングル記録会	神奈川/横浜市
130	竹田 百花	山梨	34H06-5002	海浜学園	3	256	290	294	326	1166	7/24	夏季大会	広島/八千代
132	鳥居 佳世	山梨	21H06-5010	海浜学園	2	286	297	253	329	1165	10/23	県高校秋季大会	静岡県/袋井市
132	内海 苑華	山梨	36H02-5004	視音寺第	2	278	288	271	328	1165	5/1	県選手権大会	香川/三木町
132	田原 美和	山梨	42H12-5001	視音寺第	3	271	281	285	328	1165	4/17	長崎県公認記録会(1回目)	長崎/大村市
135	宇野 紗矢香	山梨	24H02-5001	高越	3	287	300	261	316	1164	4/10	岐阜県FITA記録会(1)	岐阜/瑞浪市
136	佐藤 仁美	山梨	11H13-5007	高越	2	288	290	260	324	1162	9/11	第43回埼玉県選手権大会	埼玉/さいたま市
136	田中 麗奈	山梨	12H10-5003	千葉	2	269	299	278	316	1162	10/30	第13回横浜市シングル記録会	神奈川/横浜市
136	内田 岬希	山梨	13H09-5010	浜松	2	277	290	270	325	1162	10/23	県高校秋季大会	静岡県/袋井市
139	宮本 あずな	山梨	13H07-5007	立山	2	271	285	285	320	1161	8/17	FITA	静岡/駒沢第一
139	乾 露水	山梨	29H01-5006	奈良	2	283	290	274	314	1161	8/7	8月記録会	奈良/桜井市
139	黒岩 のり	山梨	39H04-5001	知農	2	276	290	286	309	1161	11/13	県秋季大会	高知/高知市
142	宮下 晶	山梨	13H11-5028	慶應義塾	2	275	298	275	312	1160	7/31	夏季シングル駒沢	東京/駒沢第一
142	久保 真理	山梨	42H02-5005	慶應義塾	2	268	281	281	330	1160	9/24	長崎県公認記録会(5回目)	長崎/大村市
144	阿部 広実	山梨	06H04-5011	鶴岡	2	274	290	274	320	1158	10/15	県高校記録会	山形/酒田市
144	牧野 乃花	山梨	27H18-5003	東	2	264	303	272	319	1158	10/2	第46回大阪府アチーリ選手権大会	大阪/堺市
146	中澤 萌	山梨	10H01-5001	沼田女	3	288	299	271	299	1157	11/20	関東選抜大会	埼玉/宮代町
146	竹内 友理	山梨	36H02-5003	観音寺第	2	282	297	258	320	1157	4/10	県春季競技大会	香川/三木町
148	加藤 沙織	山梨	21H12-5001	観音寺第	2	265	306	257	327	1155	10/23	県高校秋季大会	静岡県/袋井市
148	山口 園子	山梨	42H12-5006	世保商	2	259	297	285	314	1155	10/16	長崎県公認記録会(7回目)	長崎/大村市
150	落合 あづさ	山梨	09H09-5001	鹿	3	277	281	284	312	1154	7/10	関東ターゲ	栃木/那珂川町
151	滝村 佳子	山梨	24H02-5004	高	2	261	288	283	321	1153	10/30	岐阜県高校秋季大会	岐阜/大垣市
151	狩谷 美沙子	山梨	26H07-5006	高	2	270	288	291	304	1153	11/12	京都府高校選抜大会	京都/京都市
153	濱口 唯	山梨	22H10-5005	愛知産業大	2	273	278	275	326	1152	9/23	県高アチーリ選手権大会	愛知/尾張旭市
154	野野 公美子	山梨	26H02-5003	同志社女	3	279	285	263	324	1151	7/31	上田杯全京都選手権	京都/宇治市
154	石橋 久美	山梨	40H02-5005	折	2	267	298	282	304	1151	5/1	全九州高等学校選手選	福岡/北九州市
156	増田 芽以	山梨	10H06-5004	館林女	3	276	283	271	320	1150	6/12	インターハイ予選	群馬/安中市
156	福田 まゆ	山梨	40H02-5010	折	2	270	290	281	309	1150	11/6	福岡県高等学校選抜大会	福岡/北九州市
156	中嶋 未来	山梨	41H02-5005	厳	2	273	285	270	322	1150	11/12	福知山県高等学校選抜大会	福岡/福岡市
156	川瀬 彩	山梨	42H02-5004	早	2	265	282	283	320	1150	8/28	長崎県公認記録会(3回目)	長崎/大村市
160	北野 姫香	山梨	21H06-5005	浜松商業	2	251	284	282	332	1149	10/23	県高校秋季大会	静岡県/袋井市
161	植原 希子	山梨	10H08-5012	高崎商大	3	273	286	274	315	1148	6/12	インターハイ予選	群馬/安中市
161	村岡 澤	山梨	35H05-5001	田布施農	3	267	302	264	315	1148	4/3	山口県春季大会	山口/岩国市
161	久間 有紗	山梨	40H02-5006	折	2	264	298	265	321	1148	6/5	総合体育大会県予選	福岡/福岡市
164	鈴木 菜月	山梨	10H08-5008	高崎商大	3	246	302	287	312	1147	6/12	インターハイ予選	群馬/安中市
164	小原 南穂	山梨	25H12-5007	草津	2	255	305	272	315	1147	10/23	10月記録会	滋賀/愛荘町
166	中西 園実	山梨	21H09-5011	浜松	2	274	297	262	313	1146	9/25	県高校選手権	静岡県/掛川市
166	猪原 真紀	山梨	34H11-5002	県立	2	272	276	275	323	1146	9/11	県選	広島/八千代
168	菊地 遥	山梨	11H05-5011	春日部	1	282	280	261	322	1145	10/2	第40回秋季埼玉県大会	埼玉/宮代町
168	辻 智美	山梨	09H09-5003	鹿	3	269	300	275	301	1145	7/10	関東ターゲ	栃木/那珂川町
170	高村 明代	山梨	10H12-5006	市立前	2	266	289	269	320	1144	7/3	夏季アウトドア大会	群馬/前橋市
170	高村 莉穂	山梨	18H06-5001	泊	3	250	278	284	332	1144	9/4	県選手権	岡山/黒部市
170	愛瀬 七菜	山梨	30H03-5006	和歌山	2	249	292	291	312	1144	7/10	第45回県選手権	和歌山/和歌山市
173	相原 梨子	山梨	34H11-5001	県立	2	282	280	261	320	1143	9/25	9月記録会	広島/広島市
174	吉田 知可	山梨	11H13-5005	越	2	268	293	279	302	1142	8/28	第43回高校部公認記録会	埼玉/さいたま市
174	奥谷 沙耶	山梨	29H06-5005	奈良情報	2	258	288	280	316	1142	5/1	宇陀アチーリクラブ記録会	奈良/桜井市
176	白井 明日香	山梨	18H06-5005	津	2	273	268	274	326	1141	10/2	県高校新	富山/黒部市
176	竹内 陽子	山梨	25H01-5003	大	2	276	280	273	312	1141	6/12	国体2次予選	滋賀/愛荘町
176	川口 桃香	山梨	28H07-5009	大	2	263	288	278	312	1141	11/13	全日T記録11月	兵庫/加東市
176	磯村 望	山梨	35H07-5001	大	3	266	289	272	314	1141	7/31	国体7次	山口/岩国市
176	玉井 育未	山梨	36H01-5002	高	3	265	300	257	319	1141	8/28	県夏季競技大会	香川/三木町
181	岡本 詩織	山梨	12H10-5002	高	2	291	259	283	307	1140	8/27	関東選抜大会県予選	千葉/船橋市
181	加島 聡子	山梨	29H01-5009	高	2	257	284	277	322	1140	8/7	8月記録会	奈良/桜井市
183	岸村 玲子	山梨	35H07-5006	高	2	282	268	267	322	1139	9/25	山口県選手権	山口/岩国市
184	鍋山 知里	山梨	11H13-5008	越	2	268	276	272	322	1138	10/2	第40回秋季埼玉県大会	埼玉/宮代町
184	溝口 恵子	山梨	21H09-5012	浜	2	272	301	263	302	1138	10/23	県高校秋季大会	静岡県/袋井市
184	栗本 涼子	山梨	25H12-5002	草津	3	230	293	288	327	1138	5/1	ダイアナカップ	滋賀/愛荘町
187	小山 慶	山梨	31H01-5001	米津	2	279	280	271	307	1137	9/18	秋季選手権	鳥取/倉吉市
188	佐々木 美紀	山梨	05H02-5013	秋	2	284	284	265	302	1135	10/9	秋田県高体連新人体育大会	秋田/秋田市
188	筑紫 美帆	山梨	28H08-5017	甲南女	1	264	286	283	302	1135	11/13	全日T記録11月	兵庫/神戸市
188	河崎 蘭	山梨	31H04-5003	鳥取商	2	265	284	270	316	1135	9/18	第3回鳥取県アチーリ選手権大会	鳥取/倉吉市
191	原 嘉緒里	山梨	10H08-5018	高崎商大	2	275	279	274	306	1134	9/23	秋季大会	群馬/安中市
191	戸田 晴菜	山梨	21H09-5013	浜松	2	264	294	261	315	1134	6/12	県6月例	静岡県/袋井市
191	北園 英子	山梨	26H02-5003	同志社女	1	232	302	276	324	1134	10/15	京都府高校選手権	京都/京都市
194	水野 聡美	北海道	01H15-5013	同	2	279	285	253	316	1133	9/19	第1回北海道高校公認記録会	北海道/札幌市
194	小山田 春香	山梨	02H01-5004	三本ノ									

女子 FITA シングル

順位	氏名	都道府県	登録番号	学校名	学年	70m	60m	50m	30m	合計	月/日	試合名	会場
301	野田 綾奈	滋賀	25H03-5002	栗東	東部	2	236	269	270	303	10/23	10月記録会	滋賀/愛荘町
302	龍口 祥	富山	18H04-5001	富山中	東部	2	253	270	236	318	10/2	県高校新人大会	高山/黒部市
303	追川 美優	群馬	10H08-5011	高崎商大	附東	3	235	288	244	309	10/76	春季アウトドア大会	群馬/前橋市
304	目片 彩香	滋賀	25H12-5004	高崎商大	附東	3	219	288	258	310	10/75	ダイアナカップ	滋賀/愛荘町
304	松井 悠理子	奈良	29H01-5004	高崎商大	附東	3	266	279	244	286	10/75	宇陀アーチェリークラブ記録会	奈良/桜井市
306	野下 未樹	神奈川	14H06-5016	横須賀総合	1	238	264	250	322	10/74	第14回横浜市シングル記録会	神奈川/横浜市	
307	三丸 真知子	岩手	03H02-5015	盛岡白百合学	園	2	249	295	220	309	10/73	県選手権大会	岩手/盛岡市
308	水信 沙耶	新潟	16H11-5007	吉野	2	247	269	247	309	10/72	5/3 山形県高校記録会	山形/鶴岡市	
309	室田 恵	神奈川	14H11-5013	海大相模	2	266	261	247	297	10/71	5/8 第3回横浜市シングル記録会	神奈川/横浜市	
310	實川 沙耶	山口	35H07-5007	華南	2	262	284	245	279	10/70	11/12 県体育大会	山口/岩国市	
311	大河内 菜	山崎	11H04-5007	沢中	2	215	287	250	317	10/69	8/28 第43回高校部公認記録会	埼玉/さいたま市	
311	小磯 瑛里香	11H12-5002	所宮	磯代	3	251	263	254	301	10/69	5/3 第39回春季埼玉県大会	埼玉/宮代町	
311	尾近 悠	12H04-5007	須賀	磯田	2	222	272	270	305	10/69	9/11 第4回公式戦	千葉/船橋市	
314	小菅 美沙	群馬	10H01-5002	沼田女	子	3	238	266	249	315	10/68	4/24 第2回記録会	群馬/前橋市
314	三富 杏香	神奈川	14H03-5009	横浜緑ヶ	丘	2	257	266	241	304	10/68	9/10 高校秋季新人大会	神奈川/横浜市
314	熊田 柊子	岐阜	24H02-5006	高橋山	西	2	265	248	242	313	10/68	4/10 岐阜県FITA記録会(1)	岐阜/瑞浪市
314	小口 夏美	栃木	09H03-5001	鳥栗	山	3	232	269	276	291	10/68	4/10 県春季大会	栃木/那珂川町
318	安藤 裕子	11H11-5002	高橋	山	2	243	275	242	307	10/67	4/24 第104回埼玉県公認記録会	埼玉/上尾市	
318	黒木 有佳	24H02-5008	山崎	山	2	234	283	242	308	10/67	10/30 岐阜県高校秋季大会	岐阜/大垣市	
320	藤本 彩若	35H01-5004	高周	西	2	250	256	265	295	10/66	11/12 山口県体育大会	山口/岩国市	
320	山口 真奈	42H12-5007	佐世	保商	2	250	247	259	310	10/66	10/15 長崎県高校公認記録会	長崎/大村市	
322	奥田 葵	01H06-5002	北海道	別業	2	253	271	242	299	10/65	6/19 道南ブロック公認記録会	北海道/室蘭市	
322	伊藤 加奈子	和歌山	30H03-5004	和歌	2	260	270	260	275	10/65	10/30 新人戦兼選抜予選	和歌山/和歌山市	
322	谷内 加奈	39H04-5003	高知	高知農	2	240	261	263	301	10/65	11/13 県秋季大会	高知/高知市	
325	品川 彩	14H11-5005	高海	大相	3	257	252	259	296	10/64	4/16 第2回横浜市シングル記録会	神奈川/横浜市	
325	渡邊 由依	16H11-5001	湯島	吉	3	239	272	254	299	10/64	9/10 秋季大会	新潟/燕市	
325	角 早希	29H01-5008	新奈	吉	2	228	277	245	314	10/64	5/1 宇陀アーチェリークラブ記録会	奈良/桜井市	
328	有田 悠莉	21H20-5002	南	原	2	255	262	249	296	10/62	5/8 県5月例会	静岡/清水市	
329	小西 遥	28H08-5006	岡	南	2	265	250	249	297	10/61	10/30 県高校連S記録会	兵庫/神戸市	
330	新井 楓奈	03H02-5012	岩手	盛岡白百合学	園	2	244	257	254	305	10/60	7/2 第1回公認記録会	岩手/盛岡市
330	岡崎 碧	11H05-5003	山崎	日部共	2	265	269	226	300	10/60	10/2 第40回秋季埼玉県大会	埼玉/宮代町	
330	浦 珠	20H02-5003	福	津	2	229	264	252	315	10/60	11/19 新人大会	埼玉/福井市	
330	辻本 真希	26H02-5014	京大	志社	1	221	265	255	319	10/60	11/12 京都府高校選抜大会	京都/京都市	
330	平木 穂	27H06-5005	大阪	同岸	1	239	263	255	303	10/60	11/3 大阪高校選手権大会個人決勝	大阪/岸和田市	
330	檜山 愛実	09H03-5003	島根	和田	2	272	273	217	298	10/60	10/1 県新人大会	島根/那珂川町	
336	清水 香恵	31H06-5007	鳥取	米田	2	221	255	265	318	10/59	10/29 福井県高校女子選手権大会	福井/倉吉市	
337	西部 里菜	01H09-5001	北海道	帯広	2	228	268	266	296	10/58	10/2 第2回北海道高校公認記録会	北海道/帯広市	
337	江崎 那美	35H06-5005	山口	西	3	256	262	236	304	10/58	4/3 山口県春季大会	山口/岩国市	
339	宮木 亜里沙	11H11-5004	山崎	同	2	233	258	244	321	10/56	8/25 関東合同強化練習会	埼玉/宮代町	
339	北谷 奈穂	26H02-5017	群馬	同	1	237	246	257	316	10/56	11/12 京都府高校選抜大会	京都/京都市	
341	奈良 早夏	10H12-5002	群馬	志立	2	236	265	243	310	10/54	10/23 第6回記録会	群馬/前橋市	
341	清水 友美	12H07-5004	流山	おたの	3	239	290	225	300	10/54	7/24 第2回公式戦	千葉/船橋市	
341	工藤 穂菜	25H11-5005	滋賀	津	2	226	270	269	289	10/54	6/12 団体2次予選	滋賀/愛荘町	
341	霜村 柚花	31H04-5004	鳥取	取商	2	228	282	245	299	10/54	10/29 福井県高校女子選手権大会	鳥取/倉吉市	
345	軽部 玲菜	11H11-5001	埼玉	東	3	240	270	237	306	10/53	4/24 第104回埼玉県公認記録会	埼玉/上尾市	
346	高坂 歩実	10H01-5009	群馬	沼田女	2	259	243	229	321	10/52	9/23 秋季大会	群馬/安中市	
347	栗栖 真琴	13H11-5023	群馬	沼田女	2	233	258	234	326	10/51	11/20 FITA 2	東京/駒沢第一	
348	今井 礼	10H01-5007	群馬	沼田女	2	187	271	266	326	10/50	6/12 インターハイ予選	群馬/安中市	
348	宇山 奈緒	31H01-5003	鳥取	米田	2	235	266	243	306	10/50	10/16 中国高校大会	鳥取/倉吉市	
350	西村 乃緒	23H07-5001	津	津	2	225	280	240	304	10/49	7/24 第3回記録会	三重/鈴鹿市	
351	長谷川 葉	06H04-5013	山形	鶴岡	1	239	262	247	299	10/47	10/30 県選手権	山形/鶴岡市	
351	小松 真菜	41H02-5004	山形	北	2	255	287	228	277	10/47	5/22 2011年度県内大会予選記録会	山形/佐野市	
353	田中 小雪	11H04-5001	山崎	所沢中	3	244	275	209	318	10/46	4/24 第104回埼玉県公認記録会	埼玉/上尾市	
353	小畑 優梨	20H01-5001	福	丹	2	262	231	250	303	10/46	11/19 新人大会	福井/福井市	
353	佐藤 絵梨	44H08-5002	山崎	分東	2	236	263	252	295	10/46	11/6 全国高校選抜大会1次予選	大分/大分市	
356	太田 夏美	13H11-5025	長崎	藤	2	260	267	221	297	10/45	8/17 FITA	東京/駒沢第一	
356	長谷川 晃子	17H01-5005	長野	藤	2	230	259	259	297	10/45	10/30 県新人総体	長野/木島平村	
358	桜井 星花	17H01-5004	長野	藤	2	176	277	284	305	10/42	10/30 県新人総体	長野/木島平村	
358	湯瀬 寧愛	21H06-5012	長野	藤	2	268	268	238	268	10/42	10/23 県高校秋季大会	静岡/袋井市	
358	大河内 愛美	22H05-5001	愛知	東海学	2	242	268	229	303	10/42	11/3 愛知県高等学校新人体育大会	愛知/日張旭市	
358	新村 友里	25H12-5008	滋賀	草津	2	223	259	271	289	10/42	9/25 9月記録会	滋賀/愛荘町	
358	志村 香央里	29H01-5010	奈良	奈良	2	236	250	251	305	10/42	10/16 奈良県アーチェリー選手権大会	奈良/桜井市	
363	岸田 詩織	02H08-5006	青森	青森	3	256	271	268	246	10/41	6/4 県高校総体	青森/藤崎町	
363	穴戸 こと江	07H01-5005	青森	田	2	193	285	247	316	10/41	9/23 第17回三春フェスタ	青森/三春町	
363	高橋 聖	35H06-5007	山崎	西	2	252	269	226	294	10/41	11/12 県体育大会	山口/岩国市	
366	黒澤 真澄	07H01-5001	山崎	山崎	2	194	264	272	310	10/40	9/4 第7回シヤカップ	福島/福島市	
367	辻 みづき	06H08-5001	山形	鶴岡	3	237	263	243	295	10/38	5/3 県高校記録会	山形/鶴岡市	
367	鈴木 みなみ	27H09-5012	大阪	帝	3	240	249	245	304	10/38	4/3 大阪府公認記録会1	大阪/堺市	
369	松村 安理	01H06-5004	北海道	登別	2	228	281	236	292	10/37	9/19 第1回北海道高校公認記録会	北海道/札幌市	
369	福水 夏希	10H06-5009	群馬	館林	2	241	267	228	301	10/37	9/23 秋季大会	群馬/安中市	
369	大胡 奈央	13H07-5003	群馬	館林	2	238	256	247	296	10/37	11/20 FITA 2	東京/駒沢第一	
372	馬嶋 麻子	11H04-5004	福岡	所沢	2	228	260	246	302	10/36	8/28 第43回高校部公認記録会	福岡/福岡市	
372	大村 愛鈴	40H02-5005	福岡	折	2	230	272	257	277	10/36	6/5 総合体育大会県予選	福岡/福岡市	
374	佐々木 舞	02H10-5003	青森	青森	2	244	254	248	289	10/35	7/3 佐藤雅夫杯	青森/青森市	
374	安田 春奈	11H14-5001	埼玉	朝霞	3	213	265	244	313	10/35	8/28 第43回高校部公認記録会	埼玉/さいたま市	
374	三輪 マオ	22H07-5004	愛知	東	2	209	268	249	309	10/35	9/23 愛知県高等学校アーチェリー選手権大会	愛知/岡崎市	
374	岡本 智寛	34H25-5001	広島	佐伯	2	214	266	244	311	10/35	4/24 春季大会	広島/尾道市	
378	大前 佳子	26H02-5008	京都	志社	2	183	265	260	326	10/34	11/12 京都府高校選抜大会	京都/京都市	
378	山本 有香	29H01-5013	奈良	奈良	2	234	267	235	298	10/34	11/6 奈良県高等学校アーチェリー選手権大会	奈良/桜井市	
380	永津 麻衣	40H06-5001	福岡	小倉	2	254	270	219	290	10/33	6/5 総合体育大会県予選	福岡/福岡市	
381	池田 友葉	11H01-5001	福岡	宮	2	234	253	246	299	10/32	9/4 第105回埼玉県公認記録会	埼玉/宮代町	
381	井手上 薫	40H01-5006	福岡	大	2	221	263	257	291	10/32	6/5 総合体育大会県予選	福岡/福岡市	
383	金子 ひかり	10H01-5008	群馬	沼田女	3	253	233	247	298	10/31	6/12 インターハイ予選	群馬/安中市	
383	九橋 祐希	10H08-5016	群馬	高崎商大	2	216	253	241	321	10/31	9/23 秋季大会	群馬/安中市	
385	明田 あり	10H01-5003	群馬	高崎商大	3	251	245	225	308	10/29	5/13 県高校総体	群馬/安中市	
385	牧野 京	12H04-5006	千葉	磯	2	211	250	264	304	10/29	8/27 関東選抜大会県予選	千葉/船橋市	
385	砂川 有紀	36H06-5004	香川	中	2	217	241	268	303	10/29	11/6 県高校選手権大会	香川/観音寺市	
388	杉山 夏葵	13H07-5005	京都	立山	2	249	266	204	309	10/28	11/20 FITA 2	東京/駒沢第一	
388	吉松 環	28H08-5020	兵庫	立山	1	229	260	218	321	10/28	10/30 県高校連S記録会	兵庫/神戸市	
390	三浦 早央	03H03-5007	秋田	住	2	244	260	223	300	10/27	9/18 県選手権大会	岩手/盛岡市	
391	田中 早紀	05H02-5017	秋田	田	2	218	250	252	304	10/24	10/9 秋田県体連新人体育大会	秋田/秋田市	
391	浦野 莉那	10H08-5004	群馬	高崎商大	3	209	261	261	293	10/24	4/17 春季アウトドア大会	群馬/前橋市	
393	佐藤 蘭子	01H05-5002	北海道	室蘭	2	200	280	249	294	10/23	9/8 県北北海道高校アーチェリー競技大会	北海道/赤井川村	
393	柏井 葉月	32H01-5004	高島	松江	2	191	272	245	315	10/23	10/23 県秋季大会	高島/大田市	
395	朴 彩仙	10H12-5003	群馬	立	2	227	262	219	314	10/22	6/12 インターハイ予選	群馬/安中市	
395	山本 花	21H06-5011	福岡	市	2	240	254	227	301	10/22	11/13 県記録会	静岡/袋井市	
397	藤佐 どり	01H01-5002	北海道	札	3	209	265	225	322	10/21	6/26 会長杯兼団体1次予選		

女子 FITA シングル

Table with columns: 順位 (Rank), 氏名 (Name), 都道府県 (Prefecture), 登録番号 (Registration No.), 学校名 (School Name), 学年 (Grade), 70m, 60m, 50m, 30m, 合計 (Total), 月/日 (Date), 試合名 (Competition Name), 会場 (Venue). Rows list athletes from various prefectures like Hokkaido, Tohoku, Kanto, etc., with their performance metrics and competition details.

女子 FITA シングル

女子 FITA シングル

順位	氏名	都道府県	登録番号	学校名	学年	70m	60m	50m	30m	合計	月/日	試合名	会場
500	佐野友香	秋田	05H02-5015	田南	2	214	247	218	268	947	10/9	秋田県高体連新人体育大会	秋田市
500	細田美由紀	秋田	11H04-5008	田南	2	215	245	196	291	947	8/28	第43回高体連新人体育大会	秋田市
500	菅谷由紀	京都府	26H02-5009	津志	2	208	249	200	290	947	11/12	京都府高校選抜大会	京都市
504	太田早姫	青森	02H01-5005	三本	1	195	236	225	290	946	9/25	青森県選手権大会	青森市
504	金野悠子	青森	03H03-5005	住名	2	203	235	212	296	946	9/18	青森県選手権大会	青森市
506	松橋美香	青森	02H06-5005	久井	2	233	218	216	275	942	9/10	青森県選手権大会	七戸町
507	鈴木内李	青森	33H06-5002	久井	3	228	252	181	280	941	4/17	青森県選手権大会	七戸町
508	鈴木李	青森	06H06-5003	久井	2	220	230	213	277	940	5/4	青森県選手権大会	七戸町
508	三村友花	滋賀	25H03-5003	名園	2	215	240	195	290	940	10/23	滋賀県選手権大会	愛荘町
508	森友花	滋賀	33H05-5001	名園	3	226	250	179	285	940	4/17	滋賀県選手権大会	愛荘町
511	吉田愛美	山形	13H21-5009	郡山	2	229	238	180	292	939	11/20	FITA大会	駒沢第一
511	神山美奈子	山形	09H09-5002	郡山	3	204	238	219	278	939	4/10	FITA大会	駒沢第一
513	齋藤由佳	青森	02H08-5010	森	2	237	227	186	288	938	6/4	青森県選手権大会	藤崎町
513	鹿野七生	青森	03H02-5006	森	3	227	206	207	298	938	7/2	青森県選手権大会	藤崎町
515	本多理香子	山形	10H01-5011	高崎	2	210	244	213	270	937	6/12	山形県選手権大会	安中市
516	茂原梨倫	山形	10H08-5013	高崎	3	225	235	196	280	936	6/12	山形県選手権大会	安中市
516	吉村実依子	山形	27H14-5004	高崎	2	161	230	240	305	936	5/1	山形県選手権大会	安中市
518	岡田真依子	高青	18H06-5006	泊	2	171	251	219	294	935	10/2	青森県選手権大会	高山市
519	柳井伶子	山形	02H07-5007	青森	2	200	218	228	288	934	6/4	青森県選手権大会	藤崎町
520	鈴木葵	青森	10H06-5003	青森	3	225	250	181	277	933	6/12	青森県選手権大会	安中市
520	大西優花	青森	13H29-5006	青森	2	214	189	238	292	933	11/20	FITA大会	駒沢第一
520	布施由紀乃	新潟	16H14-5001	新潟	2	218	233	216	266	933	10/23	全国選抜大会	新潟市
523	山下なみ	京都府	26H01-5008	同沼	1	208	234	218	272	932	10/15	京都府選手権大会	京都市
524	信澤亜美	京都府	10H01-5013	同沼	2	176	240	224	291	931	6/12	京都府選手権大会	京都市
524	松永千明	山口	35H06-5003	西青	3	221	246	205	259	931	4/3	山口県春季大会	岩国市
526	工藤綾乃	青森	02H10-5002	青森	2	203	207	234	284	928	9/25	青森県選手権大会	青森市
526	山根明日香	北海道	34H06-5005	青森	2	197	242	210	279	928	7/24	夏季大会	八千代
528	長瀬友奈	北海道	01H15-5002	川	2	212	218	203	293	926	9/19	第10回北海道高校選抜大会	札幌市
528	小澤優香	青森	11H06-5001	川	2	202	245	199	280	926	10/2	第40回秋季青森県大会	宮代町
530	毛利明世	青森	36H06-5007	川	2	217	240	197	271	925	10/30	青森県選手権大会	香川市
531	白川真崎	青森	02H07-5005	川	2	194	225	219	284	922	9/10	青森県選手権大会	三木町
532	木下果歩	青森	43H05-5006	水	1	187	240	194	299	920	11/13	青森県選手権大会	宇土市
533	落合由希	山形	13H20-5003	水	2	192	254	203	268	917	8/17	FITA大会	駒沢第一
534	田中杏奈	山形	35H07-5008	水	2	211	234	200	271	916	4/3	山形県春季大会	岩国市
535	池田若菜	山形	29H01-5001	水	3	217	234	195	269	915	5/8	山形県春季大会	岩国市
536	前川瑞貴	山形	03H01-5002	水	3	197	225	204	288	914	5/3	山形県春季大会	岩国市
536	宇田川美紅	山形	12H04-5009	水	3	165	238	232	279	914	5/1	山形県春季大会	岩国市
538	山本香奈	青森	02H09-5003	森	2	204	200	209	300	913	9/10	青森県選手権大会	青森市
539	水木萌	青森	02H10-5007	森	1	154	238	221	297	910	9/25	青森県選手権大会	青森市
540	田向良子	青森	02H08-5001	森	3	196	201	224	288	909	6/4	青森県選手権大会	青森市
541	秦岡霞	青森	34H05-5001	森	3	159	220	228	301	908	4/24	青森県選手権大会	青森市
542	佐藤りな	山形	23H04-5001	四日市	3	190	224	201	291	906	4/24	山形県春季大会	尾道市
543	尾中亜佐美	山形	35H06-5004	西	3	169	247	201	288	905	4/3	山形県春季大会	岩国市
544	石尾優里	北海道	01H13-5015	札幌	2	229	172	213	289	903	10/9	第3回北海道高校選抜大会	札幌市
544	植田美名	北海道	12H07-5003	札幌	3	190	205	223	285	903	7/24	第2回公式戦	千歳市
546	石原遥菜	根室	32H01-5002	松江	2	197	220	212	272	901	10/23	根室市選手権大会	根室市
547	大河原綾香	福島	07H01-5008	田	2	214	240	187	258	899	9/23	第17回三春エリートカップ	福島市
548	市川綾香	東京都	26H01-5009	同米	1	205	231	180	281	897	10/15	京都府選手権大会	京都市
548	坂本瑠里香	東京都	31H06-5004	志	2	175	227	204	291	897	10/29	第23回東京都高等学校女子ソフトボール大会	鳥取市
548	藤井優里	山形	35H07-5005	華	3	195	239	187	276	897	4/3	山形県春季大会	岩国市
551	小関捺美	山形	13H21-5008	華	2	145	239	229	280	893	11/20	FITA大会	駒沢第一
551	安養寺倅子	山形	31H04-5001	華	2	173	184	248	288	893	10/29	第23回東京都高等学校女子ソフトボール大会	鳥取市
553	小幡洋江	山形	13H21-5004	華	3	182	204	205	301	892	8/17	FITA大会	駒沢第一
553	伊村つか	大阪	27H13-5001	桃山	2	194	247	164	287	892	11/3	大阪府選手権大会	岸和田市
553	江上綾	愛媛	38H01-5001	松岡	3	162	220	217	274	892	5/15	今治五月大会	愛媛市
556	元塚結惟	岡山	33H06-5001	山	3	181	239	200	290	891	4/17	岡山県選手権大会	岡山市
557	河野祐奈	山形	06H04-5002	鶴岡	3	190	265	205	230	890	5/29	高橋杯	山形市
557	藤田さくら	山形	20H01-5004	鶴岡	1	186	199	225	280	890	11/19	新人大会	山形市
559	坂本梓	山形	33H05-5003	鶴岡	3	175	215	194	304	888	4/17	会	山形市
560	佐藤里香	山形	30H01-5002	鶴岡	3	195	222	197	273	887	7/10	第45回県選手権大会	山形市
561	松本亜希子	山形	06H04-5003	鶴岡	3	198	240	191	257	886	5/3	山形県選手権大会	山形市
562	渡部菜緒	北海道	01H15-5001	旭川	1	200	210	190	285	885	11/12	山形県選手権大会	石川市
563	高木蕙莉奈	東京都	13H20-5002	国際	2	226	200	195	263	884	5/8	2011旭川公認記録会	旭川市
565	西口万紀子	東京都	36H01-5004	高国	3	180	234	202	265	881	4/10	FITA大会	駒沢第一
566	矢田怜子	東京都	26H02-5016	同志	1	178	226	198	278	880	11/12	山形県春季大会	岩国市
567	佐藤美咲	青森	02H06-5002	同志	2	177	228	220	253	878	9/25	青森県選手権大会	青森市
568	湖海影香	青森	28H07-5010	松	2	191	212	203	269	875	10/30	青森県選手権大会	青森市
569	山一悠香	青森	02H14-5005	松	3	206	212	203	252	873	6/4	青森県選手権大会	青森市
569	藤原あおい	岡山	33H06-5004	山	3	174	210	209	280	873	4/17	会	岡山市
571	渋谷弥生	秋田	05H02-5016	田	2	174	199	210	289	872	10/9	秋田県高体連新人体育大会	秋田市
572	岸里加子	福岡	20H02-5004	田	2	115	230	231	295	871	11/19	新人大会	福岡市
573	村山未希	福岡	11H11-5005	田	2	218	202	189	261	870	5/3	第39回春季埼玉県大会	埼玉市
574	今井雅菜	福岡	40H02-5004	折尾	2	182	209	188	289	868	4/17	前期団体強化選手決定戦	福岡市
575	三戸理峰子	青森	02H07-5004	森	2	211	199	214	242	866	6/4	青森県選手権大会	青森市
576	中野真利那	青森	02H14-5004	森	3	177	221	188	278	864	6/4	青森県選手権大会	青森市
577	金見頼	青森	02H14-5002	森	3	167	212	212	272	863	6/4	青森県選手権大会	青森市
578	飯田由和	山形	21H06-5007	松	2	232	272	113	245	862	10/23	青森県選手権大会	青森市
578	中西志保	兵庫	28H08-5010	甲	2	172	208	227	255	862	10/30	青森県選手権大会	青森市
580	山内小夏	青森	11H04-5005	所	2	179	239	174	266	858	4/24	第104回埼玉県選抜大会	埼玉市
581	森桃歌	青森	25H03-5005	賀	2	226	248	143	240	857	11/3	滋賀県選手権大会	滋賀市
582	北田真弓	山形	13H21-5007	青森	2	190	203	195	268	856	11/20	FITA大会	駒沢第一
583	種村唯	青森	02H10-5005	青森	2	208	209	195	241	853	6/4	青森県選手権大会	青森市
583	立花唯	青森	32H03-5001	青森	2	164	179	225	285	853	10/23	青森県選手権大会	青森市
585	井邊響	青森	10H06-5006	青森	2	193	194	170	295	852	5/13	青森県選手権大会	青森市
585	五十嵐美来	新潟	16H02-5001	敬	2	197	211	152	292	852	9/10	秋季大会	新潟市
587	野口明里	新潟	31H06-5008	敬	2	157	219	206	269	851	10/29	第23回新潟県高等学校女子ソフトボール大会	新潟市
588	福田有起	東京都	26H01-5012	同米	1	186	207	189	268	850	10/15	京都府選手権大会	京都市
589	柏崎友里	東京都	0										

女子 FITA シングル

順位	氏名	都道府県	登録番号	学校名	学年	70m	60m	50m	30m	合計	月/日	試合名	会場
601	荻原 光咲	長野	17104-5005	上野女子商業	2	132	189	231	273	825	10/30	県新人総体	長野/木高平村
602	島谷莉衣乃	青森	02110-5001	青森中央	2	167	198	197	262	824	5/15	県協会記録会	青森/青森市
602	青木麻衣	青森	10106-5005	青森女子商業	2	208	193	159	264	824	4/24	県第2回記録会	青森/前橋市
602	福田 夏海	鳥取	31104-5005	鳥取女子商業	2	157	220	185	262	824	10/29	平成23年度福島県高等学校新人大会	鳥取/倉吉市
605	福田ももこ	鳥取	31106-5005	鳥取女子商業	2	166	210	197	249	822	10/29	平成23年度福島県高等学校新人大会	鳥取/倉吉市
606	佐々木華恵	青森	02101-5007	青森三本	1	164	184	218	249	815	9/10	県高校新人大会	青森/七戸町
607	酒井 菜那	青森	02108-5006	青森	2	135	194	200	278	807	6/12	木村好治杯	青森/五戸町
608	高木 美咲	北海道	20102-5002	青森	2	150	178	208	269	805	11/19	新人大会	北海道/札幌市
609	小西 詩織	北海道	01113-5012	札幌啓成	2	156	213	177	253	799	10/9	第3回北海道高校公認記録会	北海道/札幌市
610	浦安 泰美	北海道	34101-5002	札幌啓成	3	162	207	167	260	796	4/24	春季大会	北海道/札幌市
611	武中 萌	京	13111-5027	慶應義塾女子	2	187	189	172	246	794	11/20	FIT A 2	東京/駒沢第一
612	佐藤 夏香	京	05102-5014	田舎女子商業	2	190	166	156	281	793	10/9	秋田県高校新人大会	秋田/秋田市
613	石田佳奈子	鳥取	31104-5002	鳥取女子商業	2	130	214	198	250	792	10/29	平成23年度福島県高等学校新人大会	鳥取/倉吉市
614	宮岡 愛	鳥取	32101-5007	鳥取女子商業	2	139	203	176	263	781	10/23	県秋季大会	鳥取/大田市
615	河村 彩音	京	13121-5006	都立四商	2	156	175	183	266	780	11/20	FIT A 2	東京/駒沢第一
616	古屋敷 菜	青森	02114-5001	青森七鶴	3	161	129	198	290	778	6/4	県高校総体	青森/藤崎町
617	富樫 葵	青森	06103-5012	七鶴	2	152	195	170	258	775	9/19	はえぬ	山形/鶴岡市
618	公文 萌香	高崎	39103-5003	高崎	2	179	142	165	288	774	11/13	県秋季大会	高崎/高知市
619	渡部明日香	高崎	11112-5004	高崎	1	204	158	163	248	773	9/11	第43回埼玉県選手権大会	埼玉/さいたま市
620	佐田 彩奈	高崎	39103-5001	高崎	3	150	225	131	264	770	11/13	県秋季大会	高崎/高知市
621	池田 惠理奈	北海道	21110-5002	札幌啓成	3	143	224	156	245	768	4/17	春季大会	静岡/袋井市
622	新妻志保里	北海道	01102-5007	札幌啓成	1	167	160	202	229	758	10/17	平成23年度第5回北海道高校公認記録会	北海道/札幌市
622	高梨 風沙	青森	02117-5003	青森六上	2	145	216	134	263	758	6/4	県高校総体	青森/藤崎町
622	西澤 佳恵	青森	17104-5006	青森六上	2	171	184	137	266	758	8/5	高校記録会	青森/飯綱町
625	石垣 七恵	北海道	13113-5001	東海大高輪	2	143	216	147	250	756	11/20	FIT A 2	東京/駒沢第一
626	宮本 菜々子	北海道	01113-5018	札幌啓成	1	141	209	163	242	755	10/9	第3回北海道高校公認記録会	北海道/札幌市
626	山本 采美	京	42102-5008	津島	2	145	186	203	221	755	9/25	長崎県公認記録会(6回)	長崎/大村市
628	安達 美咲	京	26107-5005	津島	2	176	179	175	223	753	10/15	京都市府高校選手権大会	京都市/京都市
629	伊藤 桃花	京	26101-5011	同志社	1	211	218	182	131	742	10/15	京都市府高校選手権大会	京都市/京都市
630	佐久間加奈	京	08103-5001	崎柳	2	117	197	181	240	735	9/25	茨城県公認記録会	茨城/水戸市
631	八田 彩香	福井	20102-5006	金津	2	105	219	142	264	730	11/19	新人大会	福井/福井市
632	服部優美子	京	21105-5001	松工	3	189	159	190	191	729	4/17	春季大会	静岡/袋井市
633	小野沢真理	京	13129-5004	京学院大	2	130	178	179	240	727	11/20	FIT A 2	東京/駒沢第一
634	工藤 早恵	青森	02108-5004	青森六上	3	156	167	164	235	722	5/15	県協会記録会	青森/青森市
635	石川 静香	青森	02117-5001	青森六上	3	159	157	146	259	721	6/4	県高校総体	青森/藤崎町
636	富田 芽生	北海道	01109-5002	帯広三	1	126	202	149	243	720	10/2	第2回北海道高校公認記録会	北海道/帯広市
636	石丸 菜実	北海道	20104-5004	帯広三	1	107	149	199	265	720	11/19	新人大会	福井/福井市
638	大野 麻衣	青森	02101-5009	三本	1	140	208	123	248	719	9/10	県高校新人大会	青森/七戸町
638	猪島 怜佳	青森	20104-5005	高所	1	108	181	167	263	719	11/19	新人大会	福井/福井市
640	山田明日佳	青森	11104-5009	高所	2	177	148	152	241	718	9/4	第105回埼玉県公認記録会	埼玉/宮代町
641	小沼 藍佳	群馬	10106-5008	群馬	2	140	167	137	273	717	6/12	インターハイ予選	群馬/安中市
642	上田 夏美	群馬	20101-5002	群馬	2	146	169	162	238	715	11/19	新人大会	福井/福井市
642	藤井 美優	山	35107-5004	山	3	74	188	193	260	715	4/3	県春季大会	山形/宮国市
644	中野渡彩香	青森	02114-5003	青森	3	150	204	130	230	714	6/4	県高校総体	青森/藤崎町
645	阿部 愛衣	青森	02107-5006	青森	2	87	208	146	271	712	9/10	県高校総体	青森/七戸町
646	富田 惠梨華	京	08101-5001	西城	3	160	159	155	237	711	12/23	全国選抜県予選会	茨城/水戸市
646	山口 瑠乃	徳島	43105-5007	徳島	1	158	144	192	217	711	11/13	高校選手権	徳島/宇上市
648	梶 実希子	徳島	37106-5002	徳島	1	157	156	168	229	710	10/16	県秋季ターゲット大会	徳島/鳴門市
649	向井 悠花	京	36101-5010	高松	2	125	175	135	270	705	8/28	県夏季競技大会	京/三木町
650	北澤 未玖	北海道	01113-5016	札幌啓成	2	112	218	148	223	701	10/9	第3回北海道高校公認記録会	北海道/札幌市
651	小川 桃枝	北海道	07102-5003	札幌啓成	2	135	163	163	239	700	10/22	平成23年度福島県高等学校新人大会	福島/西郷村
652	池内 悠	京	26106-5005	札幌	2	166	152	109	262	697	10/15	京都市府高校選手権大会	京都市/京都市
653	竹内 詩織	北海道	01101-5010	札幌	2	105	135	173	276	689	9/8	秋季北海道高校大会	北海道/赤井川村
653	奈良ひかり	青森	02102-5002	弘実	3	145	162	150	232	689	6/4	県高校総体	青森/藤崎町
655	栗田 梨渥	福井	20104-5002	高松	2	119	180	133	254	686	11/19	新人大会	福井/福井市
656	石川 真伊	北海道	01101-5011	札幌	1	65	230	153	234	682	9/8	秋季北海道高校大会	北海道/赤井川村
657	山口 博香	北海道	01102-5005	札幌啓成	1	133	162	164	221	680	10/23	平成23年度第6回北海道高校公認記録会	北海道/札幌市
658	井上 陽香	青森	02109-5001	青森山田	3	155	166	109	241	671	6/4	県高校総体	青森/藤崎町
659	間山 瑠璃	青森	02107-5008	青森	2	162	91	178	236	667	9/10	県高校新人大会	青森/七戸町
660	岡上 花奈	青森	02102-5004	青森	3	128	150	124	263	665	6/4	県高校総体	青森/藤崎町
661	東 咲希	北海道	01101-5014	札幌	1	169	145	108	237	659	10/9	第3回北海道高校公認記録会	北海道/札幌市
662	佐藤 舞	京	08101-5002	都立四商	3	141	147	175	194	657	12/23	全国選抜県予選会	茨城/水戸市
663	上川 藍	京	13121-5003	都立四商	3	72	173	142	259	646	8/17	FIT A	東京/駒沢第一
664	竹内 沙織	富山	36106-5008	香川中央	2	197	109	143	186	635	8/28	県夏季競技大会	富山/三木町
665	高橋 帆	富山	18106-5008	清	2	177	147	118	190	632	10/2	県高校新人大会	富山/黒部市
666	三上 彩織	青森	02102-5003	弘実	3	151	107	127	225	610	6/4	県高校総体	青森/藤崎町
667	藤田 瑠璃	青森	08101-5004	弘実	3	55	173	151	229	608	12/23	全国選抜県予選会	茨城/水戸市
668	山崎 理央	新潟	16102-5004	敬和	2	107	154	144	202	607	9/10	秋季大会	新潟/燕市
669	森崎 美優	新潟	02106-5001	敬和	3	155	129	96	225	605	6/4	県高校総体	青森/藤崎町
670	阿部 聖夏	北海道	01113-5019	札幌	1	134	161	118	167	580	10/9	第3回北海道高校公認記録会	北海道/札幌市
671	柳澤 朱音	長野	17104-5001	田舎	2	93	100	119	251	563	10/30	県新人総体	長野/木高平村
672	平 悠衣	北海道	01101-5013	札幌	1	66	141	120	235	562	9/8	秋季北海道高校大会	北海道/赤井川村
672	茂木 奈菜	山形	06110-5001	鶴岡	3	84	148	121	209	562	5/29	高橋杯	山形/鶴岡市
674	葛西 杏菜	徳島	37106-5001	徳島	1	96	132	71	262	561	9/11	四国地区ターゲット大会	徳島/鳴門市
675	寺西 香織	石川	19102-5005	金沢向陽	1	83	145	142	182	552	11/12	県高校新人大会	石川/金沢市
676	甲斐みづき	北海道	01113-5020	札幌啓成	1	82	139	92	213	526	10/23	第6回北海道高校公認記録会	北海道/札幌市
677	菊池 樹里	青森	11106-5002	花咲徳栄	2	153	75	112	185	525	5/3	第39回春季埼玉県大会	埼玉/宮代町
678	佐久間里子	青森	02102-5001	弘実	3	101	133	100	156	490	6/4	県高校総体	青森/藤崎町
679	山内 萌香	青森	37106-5003	徳島	1	86	137	122	141	486	10/16	県秋季ターゲット大会	徳島/鳴門市
680	菅原 琴	青森	06104-5014	鶴岡	1	0	0	217	264	481	10/1	県高校新人大会	山形/鶴岡市
681	佐藤ちひろ	青森	02103-5003	戸工大	2	48	122	99	211	480	9/10	県高校新人大会	青森/七戸町
682	福田奈津子	埼玉	11113-5002	越谷	3	129	125	54	170	478	5/3	第39回春季埼玉県大会	埼玉/宮代町
683	福本美紗子	埼玉	38101-5003	山東雲	1	49	107	123	189	468	7/24	平成23年度愛媛県選手権大会	愛媛/今治市
684	本間 貴絵	山形	06108-5005	鶴岡	1	0	0	192	275	467	10/1	県高校新人大会	山形/鶴岡市
685	松本 久	北海道	01113-5021	札幌啓成	1	68	111	82	175	436	10/9	第3回北海道高校公認記録会	北海道/札幌市
686	尾崎 葵子	青森	02103-5001	戸工大	3	74	64	98	199	435	6/4	県高校総体	青森/藤崎町
687	菅野 真子	青森	03103-5004	戸工大	2	58	59	63	214	394	7/2	第1回公認記録会	岩手/盛岡市
688	安田 成美	山形	06103-5004	鶴岡	1	0	0	179	202	381	10/1	県高校新人大会	山形/鶴岡市
689	片桐 直美	北海道	01113-5017	札幌啓成	1	46	110	75	137	368	10/23	第6回北海道高校公認記録会	北海道/札幌市
690	菅原 優香	群馬	10106-5002	群馬	3	20	127	42	173	362	4/24	第2回記録会	群馬/前橋市
691	杉村 紗希	北海道	01101-5016	札幌	1	46	68	81	150	345	9/8	秋季北海道高校大会	北海道/赤井川村
692	大川 優衣	山形	06104-5012	鶴岡	1	0	0	76	177	253	10/1	県高校新人大会	山形/鶴岡市
693	辻 朱音	北海道	01109-5003	帯広三	1	0	0	87	155	242	10/2	第2回北海道高校公認記録会	北海道/帯広市
694	齊藤 迪音	青森	02102-5005	弘実	2	20	54	31	104	209	6/4	県高校総体	青森/藤崎町

女子FIT A シングル

男子 70m ダブルラウンド

順位	氏名	都道府県	登録番号	学校名	学年	合計	70m	70m	月/日	試合名	会場
1	鬼山 直也	山梨	15H10-1002	東海大甲府	1	671	333	338	5/12	県高校総体	山梨/甲府市
2	早川 大貴	千葉	12H10-1004	千葉黎明	3	665	333	332	6/19	国体二次	千葉/船橋市
3	中村 翔	広島	34H11-1006	県広島工業	3	658	327	331	6/5	県総体②	広島/安芸高田市
4	今井 雅樹	滋賀	25H11-1002	北大津	3	648	321	327	10/7	国民体育大会	山口/周防大島町
5	尾崎 寛人	滋賀	25H01-1001	大津商業	3	644	324	320	8/9	全国高校総体	青森/八戸市
6	三宅 弘通	山口	35H01-1001	周防大島	3	643	321	322	4/23	中国高校予選	山口/岩国市
7	長 順之	埼玉	11H11-1001	栄東	3	642	323	319	6/12	全国高校総体県予選	埼玉/上尾市
8	千葉 恭平	青森	02H09-1008	青森山田	2	640	318	322	10/7	国民体育大会	山口/周防大島町
8	向井 徹	和歌山	30H03-1001	和歌山	3	640	318	322	8/21	第66回国民体育大会近畿ブロック大会	兵庫/加東市
10	水野 彰洋	愛知	22H06-1004	東海	2	638	310	328	10/7	国民体育大会	山口/周防大島町
11	高野 晃	東京	13H08-1004	学習院高等科	3	637	313	324	11/6	佐賀県公認記録会秋季大会	佐賀/佐賀市
11	南橋 勇輝	滋賀	25H11-1003	北大津	3	637	316	321	6/3	春季総合体育大会	滋賀/愛荘町
11	赤堀有暉雄	大阪	27H03-1001	常翔学園	3	637	316	321	9/4	大阪高校総体個人決勝	大阪/堺市
14	上妻 敬知	東京	13H05-1007	日本工大駒場	3	636	319	317	9/19	都選手権	東京/駒沢第一
15	岡田 直人	香川	36H02-1001	観音寺第一	3	635	320	315	10/7	国民体育大会	山口/周防大島町
16	山本 恒輝	静岡	21H06-1003	浜松商業	3	634	323	311	6/18	東海総体	静岡/掛川市
16	不破 俊典	愛知	22H10-1013	愛知産業大三河	1	634	321	313	9/17	つま恋カップ	静岡/掛川市
18	小川 展弘	北海道	01H38-1001	北海道栄	3	633	323	310	10/7	第66回国民体育大会	山口/周防大島町
18	松岡 雄大	千葉	12H10-1002	千葉黎明	3	633	316	317	5/8	国体一次(第1回)	千葉/船橋市
18	阿部 慧史	大分	44H10-1001	大分	3	633	329	304	6/4	県総体	大分/大分市
21	嶋津 紘太	愛知	22H06-1003	東海	2	632	323	309	9/18	つま恋カップ	静岡/掛川市
22	遠藤 優	東京	13H05-1010	日本工大駒場	2	631	320	311	10/7	国民体育大会	山口/大島郡
22	新井 寛己	兵庫	28H03-1003	甲南	2	631	321	310	10/23	県新人戦	兵庫/神戸市
22	山本 和樹	広島	34H11-1014	県広島工業	2	631	316	315	10/7	山口国体	山口/周防大島町
25	穴田 昌崇	静岡	21H26-1003	清水東	2	630	333	297	8/25	朝陽全国高等学校ブロック対抗フェスティバル大会	佐賀/武雄市
25	津田 勇志	和歌山	30H03-1004	和歌山	2	630	322	308	6/12	第2回和歌山県国体予選(午前)	和歌山/日高川町
25	小田 達登	大阪	27H03-1004	常翔学園	3	630	322	308	6/19	大阪府国体最終選考会	大阪/堺市
25	佐藤 優人	岡山	33H01-1002	岡山理大附属	3	630	322	308	7/10	国体県予選	岡山/日生町
29	岩崎 恭平	埼玉	11H12-1002	宮代	3	629	315	314	6/12	全国高校総体県予選	埼玉/上尾市
30	高橋 舜	神奈川	14H11-1029	東海大相模	2	628	314	314	8/9	全国高校総体	青森/八戸市
30	林 大貴	奈良	29H03-1005	奈良学園	2	628	317	311	6/12	国体3次予選	奈良/桜井市
30	山田 岳彦	広島	34H11-1004	県広島工業	3	628	316	312	6/18	中国高校	鳥取/湯梨浜町
33	佐々木 基	青森	02H01-1001	三本木農業	3	627	311	316	8/27	東北総合体育大会	宮城/登米市
33	大貫 渉	神奈川	14H24-1001	追浜	2	627	318	309	5/3	第2回国体予選	神奈川/横浜市
33	山本 周平	山梨	15H01-1003	甲府第一	3	627	302	325	5/21	国体予選会	山梨/甲府市
33	上山 翔	大阪	27H03-1003	常翔学園	3	627	316	311	4/29	春季大会個人決勝	大阪/茨木市
33	末田 翔司	広島	34H25-1002	佐伯	3	627	313	314	6/5	県総体②	広島/安芸高田市
38	小納谷政也	北海道	01H38-1002	北海道栄	3	626	317	309	7/31	国体最終選考会	北海道/札幌市
38	草野 雅人	大分	44H08-1002	大分東明	3	626	315	311	6/4	県総体	大分/大分市
40	矢野 雅貴	栃木	09H01-1001	馬頭	3	625	308	317	10/7	山口国体	山口/周防大島町
40	今川 豊	埼玉	11H12-1001	宮代	3	625	310	315	6/12	全国高校総体県予選	埼玉/上尾市
40	川島 慎平	大阪	27H03-1006	常翔学園	3	625	316	309	4/29	春季大会個人決勝	大阪/茨木市
43	大川 輝晃	埼玉	11H01-1007	大宮開成	2	623	318	305	6/12	全国高校総体県予選	埼玉/上尾市
43	栗田 清貴	和歌山	30H01-1003	貴志川	2	623	308	315	10/7	第66回国民体育大会	山口/周防大島町
43	河本 尚己	岡山	33H06-1001	岡山一宮	3	623	316	307	8/9	インターハイ	青森/八戸市
43	田嶋 隼人	大分	44H08-1001	大分東明	3	623	299	324	6/4	県総体	大分/大分市
47	小笠原康太	愛知	22H10-1004	愛知産業大三河	3	622	310	312	9/17	つま恋カップ	静岡/掛川市
47	南 雄斗	滋賀	25H01-1002	大津商業	3	622	309	313	7/16	近畿高校アーチェリー大会	奈良/橿原市
47	川口 晃汰	広島	34H11-1009	県広島工業	2	622	318	304	9/18	つま恋カップ	静岡/掛川市
47	今井 拓麻	福岡	40H02-1001	折尾	3	622	313	309	6/18	全九州高等学校大会	長崎/佐世保市

男子 70m ダブルラウンド

順位	氏名	都道府県	登録番号	学校名	学年	合計	70m	70m	月/日	試合名	会場
51	伊東 大明	神奈川県	14H11-1018	東海大相模	2	621	311	310	8/9	全国高校総体	青森/八戸市
51	丸居昇太郎	滋賀県	25H11-1004	北 大 津	3	621	306	315	6/26	国体最終予選	滋賀/愛荘町
53	山本 健介	神奈川県	14H11-1016	東海大相模	3	619	311	308	6/19	第4回国体予選	神奈川県/横浜市
53	西本 卓	広島県	34H08-1001	山 陽	3	619	308	311	7/10	国体最終	広島/安芸高田市
55	平野 佑樹	広島県	34H25-1003	佐 伯	3	617	308	309	6/5	県総体②	広島/安芸高田市
56	馬渡 優	青森県	02H05-1001	八戸工大一	3	616	309	307	8/19	全国高校総体	青森/八戸市
56	松田 誠矢	新潟県	16H02-1002	敬和学園	3	616	311	305	5/28	県高校総体	新潟/燕市
56	田中 克英	栃木県	09H09-1009	鹿 沼	3	616	309	307	10/07	山口国体	山口/周防大島町
56	和所 拓洋	京都府	26H07-1002	菟 道	3	616	310	306	5/22	国体選考会第1回	京都/南丹市
56	宮原 誠歩	佐賀県	41H02-1001	厳 木	3	616	315	301	6/4	平成23年度佐賀県高等学校総合体育大会	佐賀/佐賀市
56	渡邊 和哉	熊本県	43H03-1001	東海大二	3	616	311	305	6/5	県高校総体	熊本/菊池市
62	三浦 宏太	北海道	01H02-1001	札幌啓北商業	3	615	303	312	9/11	第52回北海道ターボアスリート選手権大会	北海道/札幌市
62	新谷 亮太	山梨県	15H01-1005	甲府第一	3	615	297	318	5/4	国体予選会	山梨/甲府市
62	松本 朋之	大阪府	27H14-1004	山 本	2	615	311	304	6/19	第54回岸和田市民体育祭	大阪/岸和田市
62	加波 拓真	兵庫県	28H03-1011	甲 南	1	615	312	303	5/1	高校70m R記録	兵庫/神戸市
62	上田 康平	広島県	34H11-1015	県広島工業	2	615	316	299	6/5	県総体②	広島/安芸高田市
62	竹村社太郎	山口県	35H07-1001	華 陵	3	615	298	317	4/23	高校中国予選	山口/岩国市
68	錦山 大基	青森県	02H09-1005	青森山田	2	614	303	311	7/10	国体県予選	青森/青森市
68	齋藤 僚介	山形県	06H10-1001	羽 黒	3	614	306	308	8/27	東北総体	宮城/登米市
70	佐藤 幹也	山形県	06H10-1002	鶴 岡 東	2	613	301	312	6/24	東北高校選手権	青森/八戸市
70	中村 光希	東京都	13H08-1012	学習院高等科	2	613	305	308	11/6	佐賀県公認記録会秋季大会	佐賀/佐賀市
70	竹岡 大地	熊本県	43H03-1002	東海大二	3	613	307	306	6/4	県高校総体	熊本/菊池市
73	加藤 海心	神奈川県	14H11-1030	東海大相模	2	612	304	308	5/3	第2回国体予選	神奈川県/横浜市
73	三浦 和馬	愛知県	22H05-1008	東海学園	2	612	319	293	9/18	つま恋カップ	静岡/掛川市
73	衣斐 直也	岐阜県	24H03-1005	大 垣 西	2	612	311	301	8/21	第32回東海ブロック国体	三重/鈴鹿市
73	香林 壘	石川県	19H02-1001	金 沢 向 陽	3	612	312	300	8/28	北信越国体	長野/飯綱町
77	加藤真太郎	埼玉県	11H11-1002	栄 東	3	610	303	307	6/4	関東大会	群馬/前橋市
77	淵田 悠太	長野県	17H06-1002	上田染谷丘	2	610	306	304	8/28	北信越国民体育大会	長野/飯綱町
77	佐々木凌太郎	福井県	20H02-1004	金 津	3	610	308	302	6/3	春季総体	福井/福井市
80	若山 佳将	岐阜県	24H03-1012	大 垣 西	2	609	307	302	4/17	岐阜県高校春季大会	岐阜/高山市
80	高後 敬太	鳥取県	31H01-1001	米 子 北	3	609	290	319	8/21	国体中国ブロック	岡山/備前市
80	岡本 靖寛	広島県	34H25-1007	佐 伯	1	609	304	305	9/4	中国選手権	岡山/日生町
83	齋藤 雄太	神奈川県	14H12-1008	慶 應 義 塾	2	608	298	310	5/3	第2回国体予選	神奈川県/横浜市
83	小部 泰義	佐賀県	41H01-1002	高 志 館	3	608	307	301	6/4	平成23年度佐賀県高等学校総合体育大会	佐賀/佐賀市
83	西川 裕恭	佐賀県	41H01-1004	高 志 館	3	608	306	302	6/4	平成23年度佐賀県高等学校総合体育大会	佐賀/佐賀市
83	橋口 佳史	熊本県	43H03-1006	東海大二	2	608	313	295	8/9	全国総体	青森/八戸市
87	大貫 浩平	栃木県	09H09-1002	鹿 沼	3	607	295	312	8/9	全国高校総体	青森/八戸市
87	坂東 健太	埼玉県	11H13-1015	越 ヶ 谷	2	607	309	298	6/12	全国高校総体県予選	埼玉/上尾市
87	山本 圭祐	千葉県	12H04-1016	磯 辺	3	607	298	309	4/22	関東予選	千葉/船橋市
87	広田 和也	千葉県	12H10-1003	千 葉 黎 明	3	607	302	305	4/22	関東大会千葉予選	千葉/船橋市
87	渡辺 友人	静岡県	21H25-1001	常葉学園橘	2	607	298	309	5/15	県5月記録会	静岡/袋井市
92	富田 一志	千葉県	12H07-1005	流山おおたかの森	3	606	301	305	6/19	国体二次	千葉/船橋市
92	小林 功卓	山梨県	15H01-1004	甲府第一	3	606	307	299	5/21	国体予選会	山梨/甲府市
92	神 省吾	滋賀県	25H01-1003	大津商業	2	606	301	305	6/3	春季総合体育大会	滋賀/愛荘町
92	村上 勇輝	大阪府	27H14-1006	山 本	2	606	307	299	5/8	第54回岸和田市民体育祭	大阪/岸和田市
96	桂山 侃也	青森県	02H05-1002	八戸工大一	3	605	301	304	6/24	東北高校選手権	青森/八戸市
96	及川 司	宮城県	04H04-1005	米 谷 工 業	2	605	314	291	8/27	第38回東北総合体育大会アスリート競技	宮城/登米市
96	阿南 誠	兵庫県	28H12-1001	夢 野 台	3	605	306	299	5/1	高校70m R記録	兵庫/神戸市
99	安野 隼弥	山形県	06H08-1002	鶴 岡 中 央	2	604	304	300	10/7	山口国体	山口/周防大島町
99	長谷川 学	新潟県	16H01-1004	長 岡 工 業	3	604	290	314	8/9	全国高校総体	青森/八戸市

男子
70m

男子 70m ダブルラウンド

順位	氏名	都道府県	登録番号	学校名	学年	合計	70m	70m	月/日	試合名	会場
101	野間 悠汰	広島	34H11-1001	広島工業大学	3	603	305	298	6/5	県総体	広島/安芸高田市
102	小佐藤 優人	全国	16H01-1002	岡山大学	3	602	309	293	5/28	全国高校総体	新潟/燕市
102	橋本 良太	愛知	11H13-1003	愛知産業大	3	602	292	310	6/12	愛知県高等学校総合体育大会	愛知/岡崎市
102	辻 圭宏	兵庫	22H10-1005	越前大	2	602	295	307	5/22	愛知県高等学校総合体育大会	兵庫/神戸市
106	高田 寛洋	山梨	28H03-1004	山梨大	2	601	304	298	10/23	全国新入生選手権	埼玉/上尾市
106	岡上 仁也	山梨	11H13-1009	山梨大	2	601	298	303	6/12	愛知県高等学校総合体育大会	埼玉/上尾市
106	岡上 仁也	山梨	24H03-1008	山梨大	2	601	297	304	9/11	第7回SEINOオープン	岐阜/大垣市
106	岡上 仁也	山梨	29H01-1012	山梨大	2	601	296	305	6/5	全国高等学校総合体育大会	兵庫/桜井市
106	岡上 仁也	山梨	28H05-1001	山梨大	3	601	305	296	6/26	国体	兵庫/神戸市
106	岡上 仁也	山梨	28H03-1013	山梨大	1	601	305	296	5/1	高校70m R 記録	兵庫/神戸市
106	岡上 仁也	山梨	34H25-1001	山梨大	3	601	300	301	6/12	国体	広島/安芸高田市
112	高橋 勇太	山梨	04H01-1013	山梨大	2	600	293	307	5/28	国体	宮城/仙台市
112	高橋 勇太	山梨	09H09-1006	山梨大	3	600	297	303	8/20	国体	茨城/土浦市
112	高橋 勇太	山梨	11H06-1002	山梨大	3	600	301	299	6/12	全国高校総体	埼玉/上尾市
112	高橋 勇太	山梨	21H06-1006	山梨大	2	600	297	303	6/18	東海	静岡/掛川市
112	高橋 勇太	山梨	26H01-1005	山梨大	3	600	310	290	7/3	国体	京都/南丹市
112	高橋 勇太	山梨	34H11-1011	山梨大	2	600	294	306	6/4	国体	広島/安芸高田市
118	森安 俊斗	東京	13H05-1018	日本工大	1	599	304	295	9/19	国体	東京/駒沢第一
118	吉村 峻	東京	13H05-1009	日本工大	2	599	294	305	9/19	国体	東京/駒沢第一
118	阿部 拓平	山梨	14H11-1028	山梨大	2	599	293	306	6/19	第4回国体	山梨/横濱市
118	小林 晃平	山梨	15H11-1001	山梨大	1	599	298	301	5/12	県高総体	山梨/甲府市
118	柴田 優	山梨	21H09-1013	山梨大	2	599	308	291	6/18	東海	静岡/掛川市
118	森下 湧	山梨	25H01-1004	山梨大	2	599	286	313	6/3	春季総合体育大会	滋賀/愛荘町
118	森下 湧	山梨	40H01-1004	山梨大	2	599	304	295	6/18	全九州高等学校大会	長崎/佐世保市
125	澤本 優太	愛知	22H01-1002	愛知大	3	598	303	295	5/22	愛知県高等学校総合体育大会	愛知/岡崎市
125	松原 心太	愛知	34H11-1013	愛知大	2	598	299	299	7/10	国体	広島/安芸高田市
127	田中 貴大	青森	02H01-1002	青森大	2	597	294	303	7/10	国体	青森/青森市
127	吉川 康貴	山梨	11H01-1006	山梨大	3	597	297	300	6/12	全国高校総体	埼玉/上尾市
127	中野 康貴	山梨	11H05-1015	山梨大	2	597	293	304	6/12	全国高校総体	埼玉/上尾市
127	山本 峻平	山梨	22H03-1003	山梨大	3	597	301	296	5/22	愛知県高等学校総合体育大会	愛知/岡崎市
131	長瀬 峻平	山梨	17H08-1002	山梨大	2	596	292	304	8/28	北信越国民体育大会	長野/飯綱町
131	神崎 峻平	山梨	28H14-1010	山梨大	1	596	300	296	6/12	国体	兵庫/神戸市
131	新田 健一	山梨	43H05-1004	山梨大	3	596	298	298	6/4	国体	熊本/菊池市
134	安達 健一	山梨	02H09-1006	山梨大	2	595	302	293	6/24	東北高校選手権	青森/八戸市
134	竹野 健一	山梨	11H12-1007	山梨大	2	595	291	304	6/12	全国高校総体	埼玉/上尾市
134	廣田 一樹	山梨	24H02-1001	山梨大	3	595	304	291	6/18	第58回東海高校総体	静岡/掛川市
137	今井 篤	愛知	22H10-1017	愛知大	1	594	298	286	5/22	愛知県高等学校総合体育大会	愛知/岡崎市
137	鷲本 拓司	和歌山	30H01-1002	和歌山大	3	594	288	306	6/5	県総体	和歌山/和歌山市
137	安藤 孔助	兵庫	28H12-1002	兵庫大	3	594	293	301	5/1	高校70m R 記録	兵庫/神戸市
137	戸野 雅弘	山梨	34H25-1004	山梨大	2	594	296	298	6/5	県総体	広島/安芸高田市
137	田中 祐一	香川	36H02-1005	香川大	3	594	302	292	8/9	全国高校総体	青森/八戸市
137	田中 祐一	香川	40H01-1002	香川大	3	594	301	293	6/18	全九州高等学校大会	長崎/佐世保市
143	橋本 貴史	山梨	02H01-1005	山梨大	2	593	309	284	7/10	国体	青森/青森市
143	大内 圭	山梨	04H04-1006	山梨大	2	593	293	300	5/29	国体	宮城/仙台市
143	長谷川 大輔	山梨	11H01-1013	山梨大	2	593	298	295	5/2	東海	埼玉/宮代町
146	鴨川 直史	茨城	08H03-1001	茨城大	3	592	291	301	8/9	全国高校総体	青森/八戸市
146	山本 和明	山梨	21H06-1007	山梨大	2	592	290	302	6/18	東海	静岡/掛川市
146	橋本 圭正	山梨	22H06-1007	山梨大	2	592	289	303	6/18	東海高等学校総合体育大会	静岡/掛川市
146	高下 智寛	山梨	34H14-1002	山梨大	3	592	291	301	6/18	中国	鳥取/湯梨浜町
150	高橋 佑治	千葉	12H03-1001	津田大	3	591	296	295	5/8	国体	千葉/船橋市
150	秋山 英輝	山梨	26H08-1011	山梨大	2	591	306	285	7/3	国体	京都/南丹市
150	徳永 敢希	山梨	34H11-1018	山梨大	2	591	292	299	6/4	県総体	広島/安芸高田市
150	黒川 一郎	山梨	36H05-1006	山梨大	2	591	295	296	8/26	日韓交流ブロック対抗	佐賀/武雄市
154	安野 耀	山梨	12H07-1009	山梨大	3	590	294	296	5/8	国体	千葉/船橋市
154	永倉 翔	山梨	13H05-1002	山梨大	3	590	303	287	6/4	関東	群馬/前橋市
156	山崎 友澄	山梨	03H01-1002	山梨大	3	589	286	303	7/16	岩手総体	岩手/八幡平市
156	波多野 克樹	山梨	26H05-1010	山梨大	2	589	297	292	6/12	国体	京都/南丹市
156	福島 泰隆	山梨	40H01-1001	山梨大	3	589	302	287	8/9	全国高校総体	青森/八戸市
159	石川 健太	山梨	11H11-1003	山梨大	2	588	297	291	9/18	1・2年生大会	埼玉/宮代町
159	市之瀬 健介	山梨	15H01-1007	山梨大	2	588	303	285	5/12	国体	山梨/甲府市
159	藤田 真之	山梨	26H08-1005	山梨大	3	588	297	291	7/3	国体	京都/南丹市
159	二ノ宮 大樹	山梨	40H02-1003	山梨大	2	588	291	297	8/9	全国高校総体	青森/八戸市
163	石村 駿弥	山梨	02H09-1004	山梨大	2	587	296	291	7/10	国体	青森/青森市
163	佐々木 裕康	山梨	03H03-1001	山梨大	3	587	285	302	5/22	IBC杯	岩手/盛岡市
163	増川 健太	山梨	13H40-1001	山梨大	2	587	299	288	6/5	全国	東京/駒沢第一
163	岡田 右一郎	山梨	32H03-1001	山梨大	3	587	286	301	8/21	国体	岡山/備前市
167	豊田 涼平	山梨	11H11-1008	山梨大	2	586	281	305	6/12	全国高校総体	埼玉/上尾市
167	吉田 修人	山梨	14H01-1001	山梨大	3	586	278	308	5/28	県高総体	山梨/横濱市
167	竹内 茂高	山梨	14H11-1014	山梨大	3	586	291	295	5/3	第2回国体	山梨/横濱市
167	河居 伸哉	山梨	29H01-1011	山梨大	2	586	286	300	6/5	全国高等学校総合体育大会	奈良/桜井市
167	桑江 良樹	山梨	35H01-1004	山梨大	1	586	291	295	6/4	全国高校総体	山口/周防大島町
167	井戸 良道	山梨	01H40-1003	山梨大	2	586	293	293	9/27	第52回北海道大会	北海道/札幌市
173	大山 輝	山梨	02H01-1003	山梨大	2	585	293	292	7/10	国体	青森/青森市
173	鳥海 弘樹	山梨	11H05-1006	山梨大	3	585	283	302	6/12	全国高校総体	埼玉/上尾市
173	今井 裕之	山梨	14H11-1015	山梨大	3	585	294	291	6/19	第4回国体	山梨/横濱市
173	今井 裕之	山梨	17H06-1001	山梨大	2	585	283	302	6/19	国体	長野/松本市
173	笹川 勝司	山梨	34H11-1003	山梨大	3	585	284	301	6/5	県総体	広島/安芸高田市
173	正地 心	山梨	34H11-1005	山梨大	3	585	284	301	6/12	国体	広島/安芸高田市
173	上原 佑太	山梨	43H05-1005	山梨大	2	585	292	293	8/21	九州	佐賀/多久市
180	西條 比呂	山梨	01H38-1003	山梨大	3	584	308	276	7/31	国体	北海道/札幌市
180	大澤 雅之	山梨	11H11-1004	山梨大	2	584	297	287	6/12	全国高校総体	埼玉/上尾市
180	清水 堂弘	山梨	12H07-1003	山梨大	3	584	287	297	5/8	国体	千葉/船橋市
180	末廣 弘貴	山梨	40H02-1002	山梨大	2	584	295	289	6/18	全九州高等学校大会	長崎/佐世保市
180	池田 佛盛	山梨	47H02-1003	山梨大	2	584	303	281	8/9	全国高校総体	青森/八戸市
180	田村 慎	山梨	01H48-1001	山梨大	1	584	295	289	9/27	第52回北海道大会	北海道/札幌市
180	前田 慎	山梨	01H49-1001	山梨大	2	584	286	298	7/31	国体	北海道/札幌市
180	加藤 浩太	山梨	01H40-1001	山梨大	3	584	287	297	6/8	平成23年度北海道高等学校7-11歳選手権大会	北海道/赤井川村
188	服部 剛	山梨	29H01-1006	山梨大	3	583	286	297	7/16	近畿高等学校7-11歳選手権大会	奈良/橿原市
188	折出 雅彦	山梨	28H14-1003	山梨大	3	583	287	296	6/12	国体	兵庫/神戸市
188	折出 雅彦	山梨	34H11-1010	山梨大	2	583	299	284	6/5	県総体	広島/安芸高田市
188	三浦 貴之	山梨	35H01-1002	山梨大	2	583	290	293	6/12	国体	山口/周防大島町
188	長島 凌斗	山梨	18H06-1003	山梨大	2	583	299	284	6/18	北信越	富山/黒部市
188	吉川 裕泰	山梨	18H04-1005	山梨大	3	583	285	298	6/4	県高総体	富山/富山市
194	板橋 拓朗	山梨	04H07-1005	山梨大	2	582	290	292	5/28	国体	宮城/仙台市
194	増淵 拓朗	山梨	08H01-1002	山梨大	3	582	296	286	6/12	全国高校総体	茨城/水戸市
194	佐野 文健	山梨	14H03-1010	山梨大	2	582	290	292	6/19	第4回国体	山梨/横濱市
194	山口 直也	山梨	15H01-1013	山梨大	1	582	291	291	5/4	国体	山梨/甲府市
194	岩田 典宗	山梨	22H03-1001	山梨大	3	582	296	286	6/18	東海高等学校総合体育大会	静岡/掛川市
194	村上 上野	山梨	26H08-1006	山梨大	3	582	275	307	6/12	国体	京都/南丹市
194	上野 友也	山梨	28H01-1005	山梨大	2	582	298	284	6/12	国体	兵庫/神戸市

男子 70m ダブルラウンド

順位	氏名	都道府県	登録番号	学校名	学年	合計	70m	70m	月/日	試合名	会場
194	神崎	大	28H14-1009	滝川	第2	582	301	281	10/23	県新	兵庫
202	阿波	良	11H13-1001	越谷	3	581	287	294	6/12	都高	埼玉
202	遠藤	真	13H30-1005	国府	2	581	280	301	9/19	都選	東京
202	藤本	真	14H12-1012	慶應	2	581	300	281	5/3	第2回	神奈川
202	西田	智	19H05-1001	能登	3	581	294	287	6/12	県国	石川
202	吉田	拓	30H05-1001	和歌	2	581	287	294	6/5	県選	和歌山
202	河原	和	30H03-1002	和歌	3	581	289	292	8/9	全高	和歌山
202	山本	祐	30H03-1003	和歌	2	581	293	288	6/5	県選	和歌山
202	山田	拓	30H06-1001	和歌	2	581	287	294	6/5	県選	和歌山
202	吉田	真	35H03-1002	山口	3	581	297	284	6/18	中	鳥取
202	麻生	耕	41H02-1002	佐北	3	581	280	301	6/4	平成	佐賀
212	飯塚	幸	01H02-1006	北海道	2	580	291	289	9/11	第52回	北海道
212	飯塚	幸	04H04-1003	宮城	3	580	288	292	6/12	2011年	宮城
212	土屋	航	15H01-1001	山福	3	580	286	294	5/4	国	山梨
212	佐藤	航	07H01-1002	山福	3	579	279	300	6/24	第29回	青森
215	浜田	裕	11H12-1005	宮城	2	579	283	296	6/12	全高	埼玉
215	田中	直	17H01-1006	山福	3	579	293	286	8/9	全高	青森
215	吉村	卓	29H03-1007	奈良	2	579	292	287	6/5	全高	奈良
215	吉村	卓	34H11-1008	奈良	3	579	287	292	6/5	県選	奈良
215	品部	祥	38H02-1006	北津	2	579	290	289	6/5	平成	愛媛
221	米村	静	12H03-1003	北津	2	578	304	274	6/4	関東	茨城
221	河合	隆	21H05-1013	浜松	2	578	289	289	6/18	東海	静岡
221	井藤	司	22H06-1001	東大	2	578	275	303	8/9	全高	青森
221	河瀬	翔	24H03-1006	大垣	2	578	289	289	7/10	国	岐阜
221	角田	初	19H05-1005	大能	3	578	285	293	6/12	県国	石川
221	角田	裕	27H13-1002	山桃	3	578	297	281	6/19	大阪	大阪
221	中川	龍	28H03-1014	甲南	1	578	292	286	5/1	高	兵庫
221	高木	太	31H01-1003	米子	2	578	297	281	6/19	中	鳥取
229	蝦名	祐	02H08-1016	青森	2	577	284	293	6/24	東北	青森
229	田村	優	03H01-1005	盛岡	3	577	295	282	5/22	IBC	岩手
229	田村	優	22H06-1009	盛岡	1	577	290	287	5/22	愛知	愛知
229	遊佐	正	27H10-1003	星大	2	577	286	291	9/4	大阪	大阪
229	吉川	正	43H03-1007	海大	2	577	292	285	6/4	県高	熊本
229	堀田	剛	01H09-1001	北海道	3	577	290	287	6/9	平成	北海道
235	堀田	剛	16H01-1012	新潟	2	576	284	292	5/28	県高	新潟
235	竹内	悠	11H13-1012	新潟	2	576	277	299	6/12	全高	埼玉
235	藤田	拓	15H01-1009	山梨	2	576	287	289	6/18	国	山梨
235	森田	悠	25H13-1002	山梨	3	576	290	286	6/3	春季	山梨
235	山野	聡	29H03-1009	奈良	2	576	290	286	6/12	国	奈良
240	鈴木	達	08C01-1076	奈良	3	575	281	294	5/4	関東	茨城
240	森	雪	14H06-1006	須賀	3	575	304	271	4/30	高	神奈川
242	上村	誠	11H01-1008	須賀	2	574	291	283	7/23	国	埼玉
242	石川	雄	11H05-1005	春日	3	574	287	287	7/23	国	埼玉
242	石川	雄	14H12-1009	春日	2	574	285	289	5/3	第2回	神奈川
242	石川	雄	22H01-1003	春日	2	574	292	282	5/22	愛知	愛知
242	北原	雄	19H02-1003	金沢	2	574	294	280	7/10	県国	石川
247	吉原	大	11H02-1005	豊前	3	573	289	284	6/12	全高	埼玉
247	山岸	大	11H14-1001	朝大	2	573	289	284	6/12	全高	埼玉
247	山岸	大	13H04-1002	朝大	2	573	287	286	5/8	関東	埼玉
247	初山	清	13H07-1007	場立	2	573	290	283	9/19	都選	東京
247	番場	清	14H05-1006	浦学	2	573	291	282	6/19	第4回	神奈川
247	大塚	悠	33H01-1003	岡山	2	573	284	289	6/4	県選	岡山
247	岡田	翔	44H10-1002	山分	3	573	279	294	6/4	県選	大分
254	三宅	康	01H02-1005	北海道	2	572	292	280	6/9	第43回	北海道
254	菅原	崇	06H06-1002	山形	3	572	296	276	7/10	国	山形
254	吉田	典	13H10-1002	山形	2	572	285	287	9/19	都選	東京
254	大澤	康	15H01-1011	山梨	1	572	293	279	5/21	関東	山梨
254	山中	康	29H01-1009	奈良	3	572	294	278	8/9	全高	青森
254	岡中	崇	44H10-1003	大東	2	572	281	291	8/8	全高	青森
260	岡倉	栄	14H11-1021	海大	2	571	285	286	5/3	第2回	神奈川
260	保延	宏	15H01-1012	甲府	1	571	278	293	5/21	国	山梨
260	高橋	志	25H12-1010	草津	3	571	278	293	6/3	春季	滋賀
260	杉本	悠	27H18-1002	東大	3	571	270	301	4/29	春季	大阪
260	田久	勤	40H01-1003	福北	3	571	283	288	6/18	全	長崎
265	清藤	翔	01H02-1002	北海道	3	570	285	285	6/9	第43回	北海道
265	阿部	清	04H01-1008	仙台	2	570	280	290	6/12	2011年	宮城
265	岩村	智	11H01-1003	宮城	3	570	294	276	6/12	全高	埼玉
265	川口	純	13H30-1008	国府	1	570	292	278	9/19	都選	東京
265	安田	千	14H12-1001	山梨	3	570	286	284	5/3	第2回	神奈川
265	吉岡	友	14H11-1003	山梨	3	570	289	281	5/3	第2回	神奈川
265	阪上	仁	28H03-1001	兵庫	3	570	285	285	6/26	県選	兵庫
265	荒井	康	36H06-1004	香川	3	570	277	293	4/10	県	香川
273	小太	刀	09H06-1003	沼津	3	569	285	284	6/11	インター	栃木
273	永江	遼	12H10-1010	葉大	2	569	284	285	5/8	国	千葉
273	青柳	玲	15H01-1006	甲府	2	569	289	280	6/18	全高	山梨
273	寺嶋	陽	25H13-1003	日大	3	569	278	291	6/26	国	滋賀
277	藤井	優	24H03-1003	大垣	3	568	287	281	4/17	岐阜	岐阜
277	町井	亮	20H04-1001	高津	3	568	285	283	6/3	春季	福井
277	杉本	友	20H02-1003	金沢	3	568	289	279	6/3	春季	福井
277	藤岡	友	25H13-1001	南大	3	568	284	284	6/3	春季	滋賀
277	宮本	雅	27H03-1008	常吉	3	568	288	280	4/29	春季	大阪
277	笠野	亮	31H03-1005	吉工	3	568	294	274	8/9	平成	青森
283	今長	嵐	06H06-1011	形吉	2	567	280	287	8/9	インター	青森
283	先崎	大	07H01-1007	田村	2	567	267	300	6/24	第29回	青森
283	田上	友	16H01-1008	岡工	3	567	272	295	6/18	北	石川
283	横山	洋	28H01-1016	滝川	2	567	279	288	10/23	県新	兵庫
283	光永	魁	34H25-1008	山梨	1	567	277	290	6/12	国	山梨
283	都野	基	43H05-1001	川中	3	567	288	279	4/10	国	熊本
289	平澤	拓	14H12-1011	慶大	2	566	289	277	5/3	第2回	神奈川
289	出口	夢	24H03-1010	大垣	2	566	281	285	9/11	第7回	岐阜
289	井口	敬	34H14-1001	鳥島	3	566	295	271	6/5	県選	鳥取
289	能海	浩	34H28-1002	古可	3	566	283	283	6/18	中	鳥取
293	杉尾	孝	36H02-1006	音見	3	565	281	284	5/1	県選	香川
293	大城	翔	47H01-1004	南大	2	565	296	269	8/9	全高	青森
295	糸山	裕	05H02-1009	田代	2	564	279	285	7/16	第11回	岩手
295	森田	聡	04H01-1001	仙台	3	564	285	279	6/12	2011年	宮城
295	澤田	貴	26H08-1003	立工	3	564	281	283	7/3	国	宮城
295	堀江	裕	29H01-1008	奈良	3	564	279	285	5/15	国	奈良
295	平井	亮	27H03-1010	翔学	2	564	273	291	6/19	第54回	大阪
300	田村	傑	07H01-1004	田村	2	563	281	282	6/24	第29回	青森

男子 70m

男子 70m ダブルラウンド

順位	氏名	都道府県	登録番号	学校名	学年	合計	70m	70m	月/日	試合名	会場
300	金子 遼太	埼玉	11H05-1009	春日部共栄	3	563	283	280	6/12	全国高校総体県予選	埼玉/上尾市
300	清水 健太	山梨	35H03-1004	聖光東	3	563	280	283	6/5	県高校総体	山口/周防大島町
300	清本 健汰	香川	36H05-1005	松志	3	563	298	265	4/10	県春季競技大会	香川/三木町
300	中原 涼佑	佐賀	41H01-1009	高鹿	2	563	290	273	11/6	佐賀県公認記録会秋季大会	佐賀/佐賀市
305	大森 正東	栃木	09H09-1003	高鹿	2	562	290	272	6/11	インターハイ県予選	栃木/那珂川町
305	大栗 通介	埼玉	11H11-1006	栄	2	562	266	296	6/12	全国高校総体県予選	埼玉/上尾市
305	大村 勇弥	山梨	11H13-1005	山梨	2	562	287	275	6/12	全国高校総体県予選	埼玉/上尾市
305	大松 巧乃	千葉	13H14-1003	早稲田高等学院	3	562	286	276	6/5	全国予選	千葉/船橋市
305	鈴木 貴拓	東京	21H09-1011	早稲田高等学院	2	562	294	268	8/8	全国高校総体大会	青森/八戸市
305	金森 重岡	滋賀	25H12-1005	草津	3	562	280	282	6/3	春季総合体育大会	滋賀/愛荘町
305	井上 大輝	山口	35H06-1005	分谷	3	562	274	288	6/4~5	山口県高校総体	山口/周防大島町
305	杉藤 貴和	宮城	44H08-1006	分谷	2	562	291	271	6/4	県総体	大分/大分市
314	杉藤 貴和	宮城	04H04-1009	宮城	2	561	279	282	6/24~26	平成23年度第29回東北高等学校7-チロ-選手権大会	青森/八戸市
314	杉本 幹和	神奈川	22H10-1003	愛知産業大	3	561	286	275	5/22	愛知県高等学校総合体育大会	愛知/岡崎市
314	藤井 聖明	京都	26H07-1008	愛知産業大	2	561	269	292	11/6	秋季京都記録杯	京都/南丹市
314	藤波 阿丹	兵庫	28H12-1003	野	3	561	281	280	5/1	高校70m R 記録	兵庫/神戸市
314	武井 航太	神奈川	47H02-1005	野	2	561	282	279	6/18	九州高校総体	長崎/佐世保市
319	山田 航太郎	神奈川	04H01-1006	台沼	3	560	273	287	5/28	第19回東北高等学校7-チロ-選手権大会	宮城/仙台市
319	大橋 航風	神奈川	09H06-1006	台沼	3	560	286	274	6/11	インターハイ県予選	栃木/那珂川町
319	鈴木 風	神奈川	14H01-1005	台沼	3	560	287	273	5/28	県高校総体	神奈川/横浜市
319	西村 拓人	神奈川	14H11-1010	相模	3	560	276	284	5/3	第2回国体予選	神奈川/横浜市
319	鈴木 友真	神奈川	14H11-1032	相模	2	560	272	288	6/19	第4回国体予選	神奈川/横浜市
319	野村 亮輔	奈良	29H01-1014	東大	2	560	282	278	6/5	全国高等学校総合体育大会奈良県予選	奈良/桜井市
319	森田 直樹	奈良	29H06-1001	奈良	3	560	276	284	5/15	国体1次予選	奈良/桜井市
319	池田 直一	奈良	41H02-1003	奈良	3	560	267	293	4/23	平成23年度第2回奈良高等学校春季大会	奈良/多伎市
327	雪井 涉	福島	07H01-1001	田津	3	559	269	290	8/9	平成23年度全国総合体育大会	青森/八戸市
327	酒山 大地	津	12H03-1006	田津	2	559	292	262	4/22	関東大会千葉予選	千葉/船橋市
327	諏訪 孝太	長野	17H01-1002	篠田	3	559	272	287	5/22	県高校総体	長野/飯綱町
327	大原 寿晃	神奈川	21H12-1003	林	3	559	292	267	6/18	東海総体	静岡/掛川市
327	田島 謙	愛知	22H10-1011	愛知産業大	2	559	285	274	5/22	愛知県高等学校総合体育大会	愛知/岡崎市
327	小島 謙和	滋賀	25H12-1012	草津	2	559	281	278	6/3	春季総合体育大会	滋賀/愛荘町
327	増田 賢悟	奈良	29H03-1006	津	2	559	286	273	6/12	国体3次予選	奈良/桜井市
327	近藤 吉司	山梨	18H02-1002	津	3	559	279	280	6/4	県高校総体	高山/黒部市
335	佐藤 涼	福島	07H01-1006	田津	2	558	294	264	6/24	第29回東北高等学校7-チロ-選手権大会	宮城/仙台市
335	陳 明輝	東京	13H10-1005	協	2	558	285	273	6/5	全国予選	東京/駒沢第一
335	浦野 匠	神奈川	13H30-1002	海大相模	3	558	297	261	5/8	関東予選	東京/駒沢第一
335	石井 匠	神奈川	14H11-1020	海大相模	2	558	282	276	6/19	第4回国体予選	神奈川/横浜市
335	村上 雅規	岡山	21H05-1006	松川工大	3	558	279	279	6/18	東海総体	静岡/掛川市
335	横山 陽亮	兵庫	28H14-1008	新	2	558	273	285	10/23	県新	兵庫/神戸市
335	真部 浩介	香川	36H06-1015	中工	2	558	281	277	8/26	日韓交流ブロック対抗	佐賀/武雄市
342	遠藤 雅也	山梨	04H04-1004	川谷	2	557	285	272	5/29	第19回東北高等学校7-チロ-選手権大会	宮城/仙台市
342	住谷 徹	茨城	08H01-1003	水城	3	557	266	291	8/9	全国高校総体	青森/八戸市
342	村上 徹	山梨	11H05-1003	日部共栄	3	557	272	285	6/12	全国高校総体県予選	埼玉/上尾市
342	伊藤 充紀	埼玉	11H11-1017	日部共栄	1	557	273	284	6/12	全国高校総体県予選	埼玉/上尾市
342	芝田 晃	山梨	13H10-1001	協	1	557	280	277	5/8	関東予選	東京/駒沢第一
342	笠井 裕貴	山梨	15H01-1008	府第	2	557	274	283	5/12	県高校総体	山梨/甲府市
342	岡部 智也	山梨	15H01-1010	府第	2	557	280	277	7/23	第7回彰の国まごころ国体記念大会	埼玉/宮代町
342	上野 智也	山梨	19H05-1005	能	2	557	279	278	6/18	北信越高校選手権	石川/金沢市
342	樋口 真平	東京都	26H05-1002	野	3	557	275	282	6/5	インターハイ予選	京都/福知山市
342	梅村 真平	東京都	26H05-1005	野	2	557	275	282	6/12	国体選考会第2回	京都/南丹市
342	中山 優也	奈良	29H03-1012	奈良	1	557	284	273	6/5	全国高等学校総合体育大会奈良県予選	奈良/桜井市
342	秦 拓也	山梨	34H11-1002	広島工	3	557	288	269	7/10	国体最終	広島/安芸高田市
342	有吉 大雅	山口	35H06-1006	西	3	557	293	264	6/4~5	山口県高校総体	山口/周防大島町
355	小川 健太	新潟	16H11-1005	吉田	3	556	272	284	5/28	県高校総体	新潟/燕市
355	柴田 康平	新潟	11H01-1010	宮開成	2	556	277	279	6/12	全国高校総体県予選	埼玉/上尾市
355	北村 晋平	高松	10H08-1012	高北	2	556	279	277	10/16	県選手権大会	群馬/前橋市
355	新村 晋平	高松	25H11-1001	高北	3	556	279	277	8/9	全国高校総体	滋賀/愛荘町
355	上水 景照	熊本	43H03-1005	海台	2	556	282	274	6/5	県高校総体	熊本/菊池市
360	渡邊 尚	熊本	04H07-1005	海台	3	555	268	287	6/12	第19回東北高等学校7-チロ-選手権大会	宮城/仙台市
360	鈴木 大貴	宮城	04H02-1005	東	2	555	266	289	6/24	平成23年度第29回東北高等学校7-チロ-選手権大会	宮城/仙台市
360	清水 雄太	京都	26H01-1020	和	2	555	278	277	6/12	国体選考会第2回	京都/南丹市
360	福井 雄太	大阪	27H06-1002	和	2	555	274	281	10/16	第12回飯塚十郎杯	大阪/岸和田市
360	角田 直樹	福島	34H05-1006	宮	2	555	270	285	6/12	国体2次予選	広島/安芸高田市
365	金子 直樹	栃木	09H09-1004	鹿	3	554	286	268	6/11	インターハイ県予選	栃木/那珂川町
365	本橋 巧朗	山梨	13H14-1009	早稲田高等学院	3	554	286	268	6/5	全国予選	東京/駒沢第一
365	武山 朝也	山梨	14H01-1006	早稲田高等学院	2	554	269	285	4/30	全国高校春季大会	神奈川/横浜市
365	加藤 由樹	神奈川	14H06-1011	横須賀	2	554	282	272	6/19	第4回国体予選	神奈川/横浜市
365	吉田 将	大阪	27H03-1012	常	2	554	288	266	9/4	大阪高校総体個人決勝	大阪/堺市
365	平田 涼	熊本	43H05-1003	水	3	554	281	273	6/4	県高校総体	熊本/菊池市
371	木村 生弥	山梨	06H06-1010	形	2	553	272	281	7/16	ライジングサンカップ	岩手/八幡平市
371	安形 将	山梨	21H09-1009	松	2	553	264	289	6/18	東海総体	静岡/掛川市
371	井上 貴志	京都	26H01-1014	志	3	553	279	274	6/12	国体選考会第2回	京都/南丹市
371	吾郷 崇	山梨	32H03-1002	同	3	553	277	276	8/21	国体中国大会	岡山/備前市
375	加藤 佑允	青森	02H05-1007	八戸工大	2	552	282	270	7/10	国体県予選	青森/青森市
375	荒川 遼太	青森	02H08-1015	八戸工大	2	552	278	274	6/24	東北高校選手権	青森/八戸市
375	大石 依人	茨城	08H01-1001	青	3	552	271	281	6/4	関東大会	群馬/前橋市
375	高橋 郁也	埼玉	11H02-1001	豊	3	552	272	280	5/2	関東大会県予選	埼玉/宮代町
375	三村 貴之	山梨	11H04-1007	所	2	552	266	286	6/12	全国高校総体県予選	埼玉/上尾市
375	杉山 大輝	山梨	11H11-1016	所	2	552	272	280	6/12	全国高校総体県予選	埼玉/上尾市
375	栗田 壮太	山梨	12H07-1002	山梨	3	552	278	274	6/12	国体1次(第2回)	千葉/船橋市
375	山下 秋介	香川	36H02-1003	観音寺第	3	552	262	290	4/10	県春季競技選手権	香川/三木町
383	宮下 一樹	山梨	02H10-1003	青森	3	551	280	271	6/24	東北高校総体大会	青森/八戸市
383	犬嶋 健瑛	東京都	13H08-1008	青森	3	551	293	258	9/19	都北選手権	東京/駒沢第一
383	山戸 一瑛	東京都	13H30-1003	青森	3	551	268	283	6/5	都北選手権	東京/駒沢第一
383	江本 秋	山梨	28H10-1001	舞	3	551	272	279	5/1	高校70m R 記録	兵庫/神戸市
383	秋井 真太郎	山梨	34H06-1002	海	3	551	281	270	6/5	県総体	広島/安芸高田市
383	溝淵 和真	山梨	36H05-1005	高	3	551	280	271	4/10	県春季競技大会	香川/三木町
389	新里 有希	山梨	02H05-1003	八	3	550	279	271	8/9	全国高校総体	青森/八戸市
389	瀬野 尾	山梨	04H07-1003	八	3	550	287	263	6/12	第19回東北高等学校7-チロ-選手権大会	宮城/仙台市
389	大倉 僚哉	新潟	16H11-1003	吉	3	550	283	267	7/24	国体5次予選	新潟/燕市
389	北村 僚哉	新潟	25H12-1007	津	3	550	287	263	6/3	春季総合体育大会	滋賀/愛荘町
389	保木 純也	新潟	31H04-1002	鳥	3	550	276	298	4/23	第36回中国高校7-チロ-選手権大会	鳥取/湯梨浜町
389	藤内 志一	青森	44H08-1005	取	3	550	255	295	5/4	山口県記録会	山口/周防大島町
395	長内 昭	青森	02H09-1001	青森	2	549	268	281	8/9	全国高校総体	青森/八戸市
395	平澤 昭平	新潟	16H01-1017	新潟	2	549	272	277	5/28	県高校総体	新潟/燕市
395	森田 洋平	新潟	09H09-1011	新潟	3	549	273	276	6/11	インターハイ県予選	栃木/那珂川町
395	神原 礼人	新潟	44H08-1003	分	2	549	277	272	6/4	県総体	大分/大分市
399	川上 慎也	新潟	16H01-1001	分	3	548	265	283	5/28	県高校総体	新潟/燕市
399	西巻 佳祐	神奈川	14H03-1005	横	3	548	287	261	5/3	第2回国体予選	神奈川/横浜市

男子 70m

男子 70m ダブルラウンド

順位	氏名	都道府県	登録番号	学校名	学年	合計	70m	70m	月/日	試合名	会場
399	生井拓海	神奈川	14H05-1003	三浦学苑	2	548	278	270	5/3	第2回国体予選	神奈川/横浜市
399	岩本浩平	神奈川	31H02-1002	三倉高	2	548	268	280	7/10	国体県1次予選	鳥取/倉吉市
399	田中充康	佐賀	41H01-1008	高志	2	548	280	268	6/4	平成23年佐賀県高等学校総合体育大会	佐賀/佐賀市
399	足立尚志	富山	44H08-1004	分山	2	548	280	268	6/4	県総体	大分/大分市
399	松浦尚志	富山	18H04-1003	高札	3	548	272	276	6/4	県高校総体	富山/黒部市
399	山内強志	北海道	01H40-1008	高崎	2	548	268	280	9/27	第52回北海道ターゲト選手権大会	北海道/札幌市
407	胡麻鶴涼哉	群馬	10H08-1008	高崎商大	3	547	284	263	5/8	国体一次選考会	群馬/安中市
407	中島聖司	愛媛	17H08-1001	高崎	2	547	272	275	6/19	国体3次予選	長野/松本市
407	船岡聖司	愛媛	22H03-1002	高崎	3	547	274	273	6/18	東海高等学校総合体育大会	静岡/掛川市
410	針生陽平	愛媛	11H02-1004	高崎	3	546	264	282	6/12	全国高校総体県予選	埼玉/上尾市
410	針生貴広	愛媛	11H13-1004	高崎	3	546	259	287	6/12	全国高校総体県予選	埼玉/上尾市
410	渡邊航太	千葉	12H04-1010	高崎	2	546	270	276	4/22	関東大会千葉予選	千葉/船橋市
410	根本龍一郎	千葉	14H11-1011	高崎	3	546	260	286	4/24	第1大会国体予選	神奈川/横浜
414	榎田康介	山梨	11H01-1009	高崎	2	545	270	275	5/2	関東大会予選	埼玉/宮代町
414	立澤拓磨	山梨	15H01-1002	高崎	3	545	284	261	5/21	国体大会予選	山梨/甲府市
416	富田剛史	静岡	21H05-1005	高崎	3	544	272	272	6/18	東海総体	静岡/掛川市
416	立尾聖吾	静岡	43H03-1004	高崎	3	544	276	268	6/4	県高校総体	熊本/菊池市
416	東恩納翔太	愛媛	47H02-1001	高崎	3	544	267	277	8/9	全国高校総体	青森/八戸市
419	関口悠平	愛媛	13H20-1001	高崎	3	543	275	268	6/5	全国予選	東京/駒沢第一
419	廣瀬健人	愛媛	25H13-1005	高崎	3	543	270	273	6/26	国体最終予選	滋賀/愛荘町
419	野村秀貴	広島	34H20-1001	高崎	3	543	273	270	6/12	国体2次予選	広島/安芸高松市
419	秋本貴法	山口	35H06-1002	高崎	3	543	270	273	6/4~5	山口県高校総体	山口/周防大島町
423	中山啓佑	宮城	04H01-1003	高崎	3	542	275	267	6/12	2019年宮城7-7高校総体	宮城/仙台市
423	米谷康平	山梨	12H07-1007	高崎	3	542	267	275	6/12	国体一次(第2回)	千葉/船橋市
423	石井晃	山梨	12H10-1002	高崎	2	542	274	268	5/8	国体一次(第1回)	千葉/船橋市
423	武井純也	山梨	13H14-1008	高崎	3	542	255	287	6/5	全国予選	東京/駒沢第一
423	山本純也	山梨	35H03-1005	高崎	3	542	278	264	7/19	国体1次予選	山口/周防大島町
428	佐々木拓実	山梨	04H04-1008	高崎	2	541	281	260	6/12	2019年宮城7-7高校総体	宮城/仙台市
428	林優彦	山梨	14H05-1005	高崎	2	541	272	269	6/19	第4回国体予選	神奈川/横浜市
428	篠田和宏	山梨	22H06-1006	高崎	1	541	274	267	5/22	愛知県高等学校総合体育大会	愛知/岡崎市
428	松本愛奈	山梨	29H01-1015	高崎	2	541	268	273	6/12	国体3次予選	奈良/桜井市
428	水澤和樹	山梨	36H02-1012	高崎	2	541	258	283	5/1	県選手権大会	青森/三木町
428	広田香熊	山梨	43H03-1003	高崎	3	541	288	253	6/5	北信越総体	熊本/菊池市
428	菅原翔太	山梨	18H06-1004	高崎	2	541	272	269	6/18	北信越総体	富山/黒部市
435	菅原高弘	山梨	03H01-1004	高崎	3	540	267	273	7/16	岩手総体記念大会	岩手/八幡平市
435	吉田弘	山梨	12H07-1010	高崎	3	540	267	273	6/10	県総体	千葉/船橋市
435	松下駿	山梨	10H08-1010	高崎	2	540	265	275	10/16	県選手権大会	群馬/前橋市
435	大槻稜葉	山梨	26H08-1002	高崎	3	540	274	266	6/5	インターハイ予選	京都/福知山市
435	岡島直哉	山梨	29H01-1010	高崎	2	540	279	261	6/5	全国高等学校総合体育大会奈良県予選	奈良/桜井市
435	岡尾秀哉	山梨	28H03-1002	高崎	3	540	272	268	5/1	高校70m R記録	奈良/神戸市
441	野崎勇弥	山梨	16H11-1001	高崎	3	539	273	266	7/24	国体5次予選	新潟/燕市
441	大塚龍一	山梨	13H05-1005	高崎	3	539	285	254	9/19	都選	東京/駒沢第一
441	船田昂佑	山梨	22H10-1012	高崎	2	539	274	265	5/22	愛知県高等学校総合体育大会	愛知/岡崎市
441	笹田真生	山梨	20H04-1002	高崎	3	539	273	266	6/3	春季総体	福井/福井市
441	竹貫吾生	山梨	26H01-1018	高崎	2	539	280	259	6/12	国体選考会第2回	京都/南丹市
441	山光祥平	山梨	34H28-1003	高崎	2	539	273	266	6/18	中国高校	鳥取/湯梨浜町
441	山坂真一	山梨	18H02-1008	高崎	2	539	275	264	4/2	県春季大会	富山/黒部市
448	森川裕	山梨	22H24-1002	高崎	2	538	279	259	5/22	愛知県高等学校総合体育大会	愛知/岡崎市
448	山本義樹	山梨	25H01-1005	高崎	2	538	254	284	4/17	全関西春季競技	和歌山/日高川町
448	黒森義樹	山梨	36H05-1002	高崎	3	538	261	277	5/1	県選手権大会	香川/三木町
448	前田一樹	山梨	18H06-1001	高崎	3	538	268	270	6/4	県高校総体	富山/黒部市
448	平野慎一	北海道	01H40-1006	高崎	2	538	280	258	6/8	平成23年北海道高等学校7-7選手権大会	北海道/赤井川村
453	小澤恭平	岩手	03H01-1007	高崎	2	537	264	273	7/3	国体3次予選	岩手/盛岡市
453	仁村正敏	山梨	13H30-1004	高崎	3	537	262	275	6/5	全国予選	東京/駒沢第一
453	藍田浩晃	山梨	14H11-1027	高崎	2	537	279	258	5/3	第2回国体予選	神奈川/横浜
453	佐久間大進	山梨	14H12-1010	高崎	2	537	268	269	5/3	第2回国体予選	神奈川/横浜
453	高島惇志	山梨	29H03-1001	高崎	3	537	272	265	5.15	国体1次予選	奈良/桜井市
453	山田勇輝	山梨	35H06-1001	高崎	3	537	259	278	6/4~5	山口県高校総体	山口/周防大島町
453	船積龍太	山梨	36H02-1010	高崎	2	537	275	262	7/17	夏季公認記録	香川/観音寺市
460	小山隆聖	山梨	04H02-1001	高崎	3	536	270	266	6/24	平成23年東海地区高等学校7-7選手権大会	青森/八戸市
460	内田翔	山梨	08H03-1002	高崎	3	536	280	256	6/12	全国高校総体予選	茨城/水戸市
460	小知建吾	山梨	14H03-1001	高崎	3	536	266	270	5/3	第2回国体予選	神奈川/横浜
460	奥村周平	山梨	26H05-1006	高崎	2	536	261	275	7/3	国体最終選考会	京都/南丹市
460	白石龍輝	山梨	29H01-1005	高崎	3	536	264	272	6/5	全国高等学校総合体育大会奈良県予選	奈良/桜井市
460	藤原李彰	山梨	37H06-1007	高崎	2	536	267	269	6/4	県高校総体	徳島/鳴門市
466	後藤貴文	山梨	05H02-1011	高崎	2	535	264	271	6/5	秋田県高校総体	秋田/秋田市
466	大竹信司	山梨	11H02-1006	高崎	3	535	279	256	6/12	全国高校総体県予選	埼玉/上尾市
466	岩元祐治	山梨	13H14-1007	高崎	3	535	273	262	5/8	関東予選	東京/駒沢第一
469	浅川翔太	山梨	11H12-1007	高崎	3	534	270	264	6/12	全国高校総体県予選	埼玉/上尾市
469	渡辺翼	山梨	12H07-1019	高崎	2	534	266	268	5/8	国体一次(第1回)	千葉/船橋市
471	館田健太	山梨	02H08-1018	高崎	2	533	247	286	6/24	東北高校選手権	青森/八戸市
471	前田好輝	山梨	05H02-1005	高崎	3	533	264	269	6/5	秋田県高校総体	秋田/秋田市
471	阿部良祐	山梨	05H02-1007	高崎	2	533	267	266	6/19	第2回秋田県国体選考会	宮城/登米市
471	神田成紀	山梨	11H01-1011	高崎	2	533	259	274	7/23	国体記念大会	埼玉/宮代町
471	邊見欣慶	山梨	28H10-1003	高崎	3	533	261	272	5/1	高校70m R記録	兵庫/神戸市
476	岩船佳祐	山梨	09H06-1010	高崎	2	532	271	261	6/11	インターハイ県予選	栃木/那珂川町
476	長田佳祐	山梨	11H12-1008	高崎	2	532	259	273	6/12	全国高校総体県予選	埼玉/上尾市
476	丸山華之介	山梨	11H13-1010	高崎	2	532	278	254	9/18	1・2年生団体決勝	埼玉/宮代町
476	松野崇	山梨	27H10-1004	高崎	2	532	264	268	6/5	春季大会団体決勝	大阪/岸和田市
476	今中朋貴	山梨	33H07-1002	高崎	2	532	260	272	6/4	県総体	岡山/日生町
476	齋藤雄大	山梨	35H06-1001	高崎	3	532	277	255	6/4~5	山口県高校総体	山口/周防大島町
476	濱田悠介	山梨	39H04-1002	高崎	3	532	264	268	5/1	県春季大会	高知/高知市
476	吉川光	山梨	41H01-1006	高崎	3	532	265	267	4/24	平成23年度九州地区春季7-7選手権大会	高知/高知市
484	滝本慎一郎	愛媛	22H06-1007	高崎	1	531	266	265	5/22	愛知県高等学校総合体育大会	愛知/岡崎市
484	長屋友希	愛媛	22H01-1004	高崎	2	531	261	270	5/22	愛知県高等学校総合体育大会	愛知/岡崎市
484	坂井涼介	愛媛	26H08-1013	高崎	2	531	268	263	7/3	国体最終選考会	京都/南丹市
484	山本泰人	愛媛	26H08-1015	高崎	2	531	262	269	7/3	国体最終選考会	京都/南丹市
484	山上田悠人	愛媛	39H04-1001	高崎	3	531	244	287	8/9	全国高校総体	青森/八戸市
489	八木晃	愛媛	13H09-1007	高崎	2	530	270	260	6/5	全国予選	東京/駒沢第一
489	其田真之亮	愛媛	13H14-1015	高崎	2	530	260	270	9/19	都選	東京/駒沢第一
489	金子正幸	愛媛	14H11-1001	高崎	3	530	269	261	5/3	第2回国体予選	神奈川/横浜
489	露木正徳	愛媛	14H11-1004	高崎	3	530	262	268	4/24	第1回国体予選	神奈川/横浜
489	吉村浩亮	愛媛	29H03-1004	高崎	3	530	252	278	6/12	国体3次予選	奈良/桜井市
489	廣道友土	愛媛	27H06-1001	高崎	3	530	255	275	4/29	春季大会個人決勝	大阪/柴木市
495	傍島祐	愛媛	12H04-1017	高崎	3	529	262	267	6/10	県総体	千葉/船橋市
495	勝見匡	愛媛	10H12-1001	高崎	3	529	277	252	5/8	国体一次選考会	群馬/安中市
495	伊藤剛貴	愛媛	22H06-1005	高崎	1	529	260	269	5/22	愛知県高等学校総合体育大会	愛知/岡崎市
495	中島貴志	愛媛	24H02-1004	高崎	2	529	258	271	6/18	第58回東海高校総体大会	静岡/掛川市
495	林周作	愛媛	24H05-1002	高崎	2	529	275	254	6/25	岐阜県FITA記録会(3)	岐阜/関市
495	池上毅	愛媛	29H03-1003	高崎	3	529	276	253	6/5	全国高等学校総合体育大会奈良県予選	奈良/桜井市

男子 70m ダブルラウンド

順位	氏名	都道府県	登録番号	学校名	学年	合計	70m	70m	月日	試合名	会場	
596	濱崎 真穂	熊本	43H05-1007	水尾工業	川	2	513	238	275	6/5	県高校総体	熊本
602	溝口 悠太郎	宮城	04H01-1002	仙台工業	沼	3	512	238	274	6/4	平成23年度宮城高等学校総体大会	宮城
602	湯沢 郁夫	宮城	09H06-1009	仙台工業	沼	3	512	284	228	5/22	国体県1次予選	宮城
602	佐藤 優輝	千葉	12H04-1018	磯崎工業	海	3	512	264	248	6/10	県選手権大会	千葉
602	山崎 裕哉	東京	13H13-1004	東大輪	海	2	512	271	241	9/19	都選手権大会	東京
602	近藤 伸郎	愛知	22H10-1006	愛知産業大	河	2	512	252	260	5/22	愛知県高等学校総合体育大会	愛知
602	木下 諒二	香川	36H02-1009	観音寺	第	3	512	262	250	6/5	県選手権大会	香川
602	小林 卓	川	04H01-1011	観音寺	第	3	511	246	265	6/12	2011年度宮城高等学校総体大会	川
608	宮下 洋輔	群馬	10H12-1004	市立	前	2	511	258	253	10/16	県選手権大会	群馬
608	岡原 志	奈川	14H01-1012	市立	前	2	511	262	249	5/3	第2回国体予選大会	奈川
608	遠藤 哲	奈川	14H11-1026	海大	相	2	511	253	258	5/3	第2回国体予選大会	奈川
608	小林 大広	岡	21H09-1014	海大	相	2	511	247	264	4/3	県4月例会	静岡
608	中垣 全	取	31H02-1003	倉吉農大	業	2	511	275	236	4/23	中国高校総体予選	鳥取
614	園澤 大	宮城	04H01-1009	仙台工業	大	2	510	256	254	5/28	2011年度宮城高等学校総体大会	宮城
614	齋藤 大慶	宮城	10H08-1005	仙台工業	大	2	510	278	232	5/8	2011年度宮城高等学校総体大会	宮城
614	井澤 雅彦	長野	17H04-1001	上野	野	3	510	280	230	6/18	国体越級選手権大会	石川
614	松井 照太郎	茨城	26H05-1013	上野	野	3	510	261	249	7/3	国体越級選手権大会	茨城
614	山垣 元貴	北海道	28H01-1009	滝川	業	2	510	262	248	10/23	県新入選手権大会	北海道
614	西垣 旭	北海道	01H10-1006	滝川	業	2	510	251	259	6/9	平成23年度北海道高校選手権大会	北海道
620	澤田 尚規	青森	02H08-1011	青森	東	3	509	255	254	4/24	県春季大会	青森
620	櫻井 良純	仙	04H01-1005	仙大	業	3	509	243	266	6/4	平成23年度宮城高等学校総体大会	宮城
620	小西 純正	宮	11H01-1004	仙大	業	3	509	267	242	6/12	全国高校総体県予選大会	宮城
620	堀池 正人	奈川	14H01-1007	横濱	北	2	509	251	258	5/3	第2回国体予選大会	奈川
620	伊藤 照典	岡	21H09-1010	松山	北	2	509	272	237	4/24	県選手権大会	静岡
620	小林 照典	岡	24H03-1002	高富	山	3	509	270	239	4/17	岐阜県高校春季大会	岐阜
620	山本 照典	山	18H04-1004	高富	山	3	509	268	241	6/18	北信越高校総体大会	石川
627	黒川 幸希	愛知	21H12-1005	天竜	中	3	508	257	251	4/3	県4月例会	静岡
627	野々 直幸	岡	22H07-1007	天竜	中	2	508	274	234	5/22	愛知県高等学校総合体育大会	愛知
627	矢野 太一	香川	36H02-1004	観音寺	第	3	508	246	262	5/1	県選手権大会	香川
627	佐東 有希	北海道	01H09-1004	帯広商大	大	3	508	266	242	6/9	平成23年度北海道高校選手権大会	北海道
631	伊草 亮	北海道	10H08-1004	帯広商大	大	3	507	241	266	5/8	国体1次予選	群馬
631	吉永 亮	奈川	14H04-1008	浅野	学	1	507	259	248	4/30	高校春季大会	奈川
631	服部 亮	岡	21H07-1004	浅野	学	1	507	264	243	5/29	県選手権大会	静岡
631	波多野 凌	愛知	22H06-1008	高志	海	1	507	244	263	5/22	愛知県高等学校総合体育大会	愛知
631	西川 大志	福井	20H04-1006	高志	海	2	507	258	249	6/3	春季大会	福井
631	杉本 大志	兵庫	28H12-1010	夢野	台	2	507	252	255	10/23	国新入選手権大会	兵庫
631	井上 優介	山	35H01-1003	防大	陸	2	507	269	238	6/12	国新入選手権大会	山口
631	角守 健哉	北海道	01H40-1002	札幌	大	3	507	253	254	6/8	平成23年度北海道高等学校7-12歳選手権大会	北海道
639	金子 貴	京	13H10-1006	獨仙	協	2	506	285	221	6/5	全国予選大会	東京
639	山田 貴	福井	20H02-1010	獨仙	協	3	506	256	250	6/3	春国予選大会	福井
639	金地 伊織	京都	26H01-1015	同育	社	2	506	268	238	6/12	国体選考会第2回	京都
639	新井 大裕	鳥取	31H03-1002	同育	社	3	506	254	252	6/18-19	第36回中国高校7-12歳選手権大会	鳥取
639	谷上 康行	島	34H05-1005	同育	社	2	506	246	260	6/5	県選手権大会	広島
639	谷上 杉	島	35H03-1006	同育	社	2	506	249	257	8/7	全国高校総体	広島
639	大西 輝	高	18H02-1005	魚津	工	2	506	258	248	6/4	全国高校総体	高
646	佐々木 和輝	山	13H05-1001	日工	大	3	505	251	254	9/19	都選手権大会	東京
646	本本 和輝	山	14H01-1011	日工	大	3	505	261	244	5/3	第2回国体予選大会	山
646	宮本 正志	愛知	22H07-1011	東可	東	2	505	254	251	5/22	愛知県高等学校総合体育大会	愛知
646	高木 貴	山	24H05-1004	東可	東	2	505	242	263	4/17	岐阜県高校春季大会	岐阜
646	西山 航平	京都	26H08-1010	立工	業	3	505	260	245	6/12	国体選考会第2回	京都
646	野田 寛貴	鳥取	31H03-1011	立工	業	2	505	252	253	4/23	第36回中国高校7-12歳選手権大会	鳥取
646	森 俊樹	香川	36H06-1009	川中	中	2	505	257	248	6/19	国体予選2	香川
653	中村 直達	北海道	01H15-1007	川中	中	2	504	252	252	6/9	第43回北海道高等学校7-12歳選手権大会	北海道
653	村上 達哉	岩手	03H01-1013	盛岡	北	2	504	246	258	6/4	県選手権大会	岩手
653	小林 幸一	東京	13H21-1003	盛岡	商	3	504	242	262	9/19	都選手権大会	東京
653	小林 拓也	東京	13H08-1002	立四	商	2	504	255	249	9/19	都選手権大会	東京
653	野川 航平	岐阜	24H03-1002	学院	垣	3	504	242	262	4/17	岐阜県高校春季大会	岐阜
653	三好 勇輝	山	28H03-1019	大甲	南	1	504	252	252	10/23	県新入選手権大会	山
653	庵谷 周平	岡	33H05-1001	倉敷	天	3	504	267	237	6/18	中選手権大会	鳥取
653	西 良浩	山	36H02-1002	敬和	学	3	504	247	257	5/1	県選手権大会	香川
661	小林 和希	新潟	16H02-1006	敬和	学	2	503	245	258	5/28	県選手権大会	新潟
661	柳下 優輝	新潟	12H07-1018	敬和	学	2	503	247	256	6/12	国体1次(第2回)	千葉
661	加藤 弥生	兵庫	28H01-1006	山おたかの	森	2	503	262	241	10/23	国新入選手権大会	兵庫
661	近藤 正規	兵庫	28H01-1001	山おたかの	森	2	503	268	235	5/1	高校70mR予選大会	兵庫
665	小向 葵	兵庫	02H05-1006	戸工	大	3	502	257	245	5/7	県高校春季大会	兵庫
665	大川 智史	山	06H06-1006	鶴岡	一	2	502	235	267	7/10	全国高校総体予選大会	山形
665	金子 花	山	11H06-1001	岡徳	業	3	502	248	254	6/12	国国高校総体予選大会	埼玉
665	齋藤 秀峻	東	13H13-1001	海大	高	3	502	231	271	6/5	全国予選大会	東京
665	谷口 健太郎	岡	14H01-1009	横濱	浜	2	502	250	252	4/30	高校春季大会	高
665	永井 貴也	奈川	14H01-1014	横濱	浜	2	502	253	249	5/3	第2回国体予選大会	奈川
665	青木 史	野	17H01-1007	藤井	井	3	502	244	258	4/17	国体1次予選大会	長野
665	高村 曜	岡	21H05-1004	松工	業	3	502	253	249	4/3	県選手権大会	静岡
665	福葉 輝	兵庫	28H01-1004	滝川	二	2	502	246	256	10/23	県新入選手権大会	兵庫
665	倉田 星哉	兵庫	28H01-1007	滝川	二	2	502	265	237	6/4	県選手権大会	兵庫
665	太田 昌宏	兵庫	28H14-1004	滝川	二	2	502	263	239	6/4	県選手権大会	兵庫
665	工藤 功喜	北海道	01H06-1003	登別	川	2	502	245	257	6/9	平成23年度北海道高校選手権大会	北海道
677	首藤 黎也	宮	04H04-1013	米谷	工	1	501	242	259	6/12	2011年度宮城高等学校総体大会	宮城
677	小栗 慎	新潟	16H02-1001	敬和	学	3	501	228	273	4/24	新潟県大会	新潟
677	入山 洗希	東	13H10-1009	獨仙	協	1	501	257	244	5/8	関東予選大会	東京
677	数川 恭平	京	13H14-1005	早稲田	高	3	501	256	245	6/5	全国予選大会	東京
677	玉本 武	京	29H03-1008	早稲田	高	3	501	255	246	6/5	全国高等学校総合体育大会奈良予選	奈良
677	鷺辺 勲	島	37H06-1012	島科	学	2	501	240	261	6/4	国民体育大会徳島県予選大会	徳島
677	山本 徳高	知	39H03-1003	徳島	学	3	501	241	260	5/21	県高等学校総合体育大会	高知
684	渡部 弘樹	千葉	12H08-1002	生学	院	2	500	252	248	6/10	県選手権大会	千葉
684	花村 修平	東	13H08-1013	学院	高	2	500	253	247	9/19	都選手権大会	東京
684	谷口 颯	東	13H30-1007	国士	館	1	500	235	265	9/19	都選手権大会	東京
684	大鳥 拓也	大阪	27H10-1005	皇海	翔	2	500	257	243	6/5	春季大会	大阪
684	宗正 健志	大	34H06-1005	海田	田	2	500	252	248	6/5	春季大会	大
684	中岡 駿	高	36H06-1008	香川	中	2	500	246	254	6/19	国体予選2	香川
684	森山 広高	知	39H03-1006	香川	中	2	500	231	269	7/10	国体予選2	高知
691	菅原 繁彬	山	06H06-1004	鹿島	工	3	499	252	247	6/4	県選手権大会	山形
691	仁平 龍	山	09H09-1013	鶴岡	工	2	499	234	265	6/19	国体高校2次予選大会	山形
691	五百 岳	山	13H10-1010	獨仙	協	1	499	251	248	5/8	関東予選大会	東京
691	五須山 須山	山	21H10-1013	松湖	湖	2	499	242	257	5/29	関東予選大会	山
691	亀井 友貴	京	26H08-1020	府立	工	1	499	253	246	11/6	秋季大会	京
691	早川 裕海	北海道	01H09-1010	帯広	三	3	499	246	253	6/9	平成23年度北海道高校選手権大会	北海道
697	早川 裕海	新潟	16H11-1002	吉早	田	3	498	263	235	5/28	県高校総体予選大会	新潟
697	金子 隼人	東	13H14-1008	早稲田	高	3	498	235	263	6/5	全国予選大会	東京
697	水橋 隼人	東	28H01-1011	早稲田	高	3	498	262	236	10/23	県選手権大会	兵庫
697	内村 優希	香川	36H02-1011	観音寺	第	2	498	252	246	7/17	夏季公認記録	香川

男子 70m

男子 70m ダブルラウンド

順位	氏名	都道府県	登録番号	学校名	学年	合計	70m	70m	月/日	試合名	会場
701	西村 悠汰	北海道	01H15-1009	旭川 川北	2	497	247	250	6/9	第43回北海道高等学校7-チアリー選手権大会	北海道/赤井川村
701	阿部 雅也	千葉県	12H03-1005	山田 田沼	2	497	260	237	6/12	国体千葉1次予選(2)	千葉/船橋市
701	御厨 亮太	東京都	12H07-1008	山おたかの森	3	497	265	232	5/8	国体一次(第1回)	東京/船橋市
701	齋藤 寛慶	静岡県	21H06-1004	浜松 商	2	497	246	251	6/18	東海大会(総体)	静岡/掛川市
701	常松 廉	大阪府	27H02-1005	大星 大	3	497	262	235	6/5	春季大会(団体決勝)	大阪/岸和田市
701	木方 祥一	兵庫県	28H05-1004	大星 大	2	497	256	241	6/4	県総体(団体決勝)	兵庫/加東市
707	羽方 一慶	埼玉県	11H13-1013	山おたかの森	2	496	279	217	9/18	1・2年生大会	埼玉/宮代町
707	多村 和樹	千葉県	12H07-1015	流山おたかの森	2	496	251	245	5/8	国体一次(第1回)	千葉/船橋市
707	杉崎 和太郎	東京都	13H07-1005	立野山崎	2	496	228	268	9/19	国体選手権	東京/駒沢第一
707	塩野 史弥	東京都	17H02-1006	都立山崎	2	496	257	239	6/19	国体3次予選	東京/駒沢第一
711	佐藤 森丸	東京都	13H07-1003	都立山崎	2	495	229	266	9/19	都選(選手権)	東京/駒沢第一
711	北野 雅也	大阪府	27H14-1003	山崎 本	2	495	249	246	9/4	大阪高校総体個人決勝	大阪/堺市
711	大庭 裕貴	大阪府	27H14-1005	山崎 本	2	495	251	244	6/5	春季大会(団体決勝)	大阪/岸和田市
711	馬場 直貴	佐賀県	41H01-1005	高木 館	3	495	238	257	6/4	平成23年度佐賀県高等学校総合体育大会	佐賀/佐賀市
715	工藤 雅也	東京都	02H10-1005	青森 中	3	494	253	241	5/7	県高校春季大会	青森/八戸市
715	三栖 圭裕	東京都	03H01-1010	青森 中	2	494	243	251	6/19	知事杯アーチェリー競技大会	岩手/盛岡市
715	渡邊 寛士	東京都	43H01-1001	立別 嶺	3	494	248	246	6/4	県高校総体	熊本/菊池市
715	小山 寛人	北海道	01H06-1002	立別 嶺	2	494	259	235	6/9	平成23年度北海道高校選手権大会	北海道/赤井川村
719	萩野 周矢	北海道	08H01-1004	越水 越	3	493	254	239	6/12	国民総体予選	北海道/赤井川村
719	豊田 聖矢	東京都	11H13-1016	越水 越	2	493	244	249	9/18	1・2年生大会	埼玉/宮代町
719	大山 浩平	東京都	13H05-1006	日大駒場	3	493	240	253	5/8	関東予選	東京/駒沢第一
719	三村 平	愛知県	22H10-1001	愛知産業大	3	493	246	247	5/22	愛知県高等学校総合体育大会	愛知/岡崎市
719	森脇 有哉	大阪府	27H02-1011	大高 松	2	493	243	247	9/4	大阪高校総体個人決勝	大阪/堺市
719	樽谷 勝志	東京都	36H05-1001	八代 松	3	493	245	250	6/5	県総体	香川/高松市
719	清谷 彰	東京都	43H08-1001	八代 松	2	493	238	255	6/4	県高校総体	熊本/菊池市
726	針生 伶央	宮城県	04H07-1006	仙台 高	2	492	243	249	6/12	10月11日開催7-チアリー選手権大会	宮城/仙台市
726	井上 章祐	埼玉県	11H06-1008	花咲 高	3	492	240	252	6/12	全国高校総体県予選	埼玉/上尾市
726	楠本 祐弥	東京都	11H11-1014	花咲 高	2	492	249	243	9/18	1・2年生大会	埼玉/宮代町
726	徳原 大介	静岡県	21H20-1001	藤原 原	3	492	238	254	4/24	県総体予選	静岡/掛川市
726	笠松 研成	福井県	20H02-1006	金丸 津	3	492	249	243	6/3	春季大会(総体)	福井/福井市
726	佐藤 隆成	東京都	26H07-1007	金丸 津	2	492	251	241	11/6	秋季大会(総体)	京都/南丹市
726	浅井 慎太郎	北海道	01H09-1002	帯広 条	3	492	240	252	6/9	平成23年度北海道高校選手権大会	北海道/赤井川村
733	有良 健太	東京都	13H33-1001	立松 谷	2	491	245	246	9/19	都選(選手権)	東京/駒沢第一
733	山本 健太	東京都	21H20-1003	天原 原	3	491	256	235	5/15	県5月記録会	静岡/袋井市
733	桂 健太	東京都	21H12-1001	天原 原	3	491	248	243	5/15	県5月記録会	静岡/袋井市
733	池本 賢人	東京都	26H01-1007	同奈 志	2	491	236	255	11/6	秋季大会(総体)	京都/南丹市
733	今福 健	東京都	29H01-1001	同奈 志	3	491	243	248	5/15	国体1次予選	奈良/桜井市
733	鍵田 悠稀	東京都	38H02-1003	北条 条	3	491	249	242	8/9	平成23年度全国高校総体	青森/八戸市
733	吉田 康	佐賀県	41H01-1007	高天 学	3	491	241	250	4/24	平成23年度九州地区春季7-チアリー大会	佐賀/多久市
740	吉田 康	北海道	06H02-1001	真崎 学	3	490	274	216	6/4	県高校総体	山形/鶴岡市
741	関口 広汰	北海道	01H02-1003	札幌 商	2	489	243	246	6/9	第43回北海道高等学校7-チアリー選手権大会	北海道/赤井川村
741	一場 佑広	北海道	10H08-1014	札幌 商	2	489	247	242	10/16	県選手権大会	群馬/前橋市
741	田中 達也	東京都	32H01-1006	根松 東	2	489	239	250	6/18	中国高校選手権	鳥取/湯梨浜町
741	吉野 雅人	北海道	01H09-1008	江三 江	3	489	263	226	6/9	平成23年度北海道高校選手権大会	北海道/赤井川村
745	中村 航	北海道	09H09-1010	鹿沼 沼	3	488	240	248	6/19	国体県2次予選	栃木/那珂川町
745	古屋 将平	長野県	17H01-1004	篠原 井	3	488	252	236	5/22	県高校総体	長野/飯綱町
745	村澤 風	愛知県	22H10-1002	愛知産業大	3	488	269	219	5/22	愛知県高等学校総合体育大会	愛知/岡崎市
745	明山 聡	東京都	26H01-1016	同奈 志	2	488	233	255	6/12	国体選考会第2回	京都/南丹市
749	杉浦 聡	東京都	02H05-1005	戸大 学	3	487	239	248	5/7	県高校春季大会	青森/八戸市
749	小林 祐亮	東京都	16H02-1008	敬和 学	2	487	243	244	8/21	新潟市市長杯	新潟/燕市
749	吉岡 亮	東京都	13H10-1008	敬和 学	2	487	228	259	9/19	都選(選手権)	東京/駒沢第一
749	西村 空元	東京都	28H12-1011	野宮 台	2	487	231	256	10/23	県新国高	兵庫/神戸市
749	山中 健生	高知県	34H05-1002	高知 農	3	487	248	239	6/18	県国体二次予選	鳥取/湯梨浜町
749	井門 飛翔	高知県	39H04-1004	高知 農	1	487	249	238	7/10	県国体二次予選	高知/梼原町
749	渡邊 翔太	宮城県	38H02-1002	北条 条	3	487	238	249	8/9	平成23年度全国高校総体	青森/八戸市
756	服部 朗	東京都	04H07-1006	仙台 高	3	486	249	237	6/12	2011年開催7-チアリー選手権大会	宮城/仙台市
756	佐野 惇哉	東京都	13H10-1003	獨学 協	2	486	236	250	5/8	関東予選	東京/駒沢第一
756	須川 誠樹	東京都	13H08-1003	習院 高	3	486	260	226	5/8	関東予選	東京/駒沢第一
756	大塚 裕誠	東京都	26H01-1018	同奈 志	3	486	242	244	6/5	インターハイ予選	京都/福知山市
756	尾崎 充宏	東京都	34H11-1017	広島 工	2	486	263	223	4/30	県高選手権	広島/安芸高田市
756	打田 敦也	北海道	36H06-1010	川中 中	2	486	233	253	6/19	国体予選2	香川/三木町
756	森繁 亮太	北海道	01H01-1010	札幌 月	2	486	246	240	6/9	平成23年度北海道高校選手権大会	北海道/赤井川村
763	中村 駿吾	東京都	13H04-1009	駒場 東	2	485	254	231	5/8	関東予選	北海道/赤井川村
763	鈴木 悠真	静岡県	21H07-1005	浜松 芸	2	485	240	245	5/15	県5月記録会	静岡/袋井市
763	鈴木 拓哉	東京都	21H12-1006	天松 学	2	485	229	256	5/29	県総体(団体)	静岡/掛川市
763	大内 拓哉	東京都	37H06-1001	徳島 科	3	485	237	248	6/4	県高校総体	徳島/鳴門市
763	友友 久洋	東京都	44H01-1001	別府 学	3	485	260	225	5/15	第1回国体選考会	大分/大分市
763	若林 久洋	東京都	44H01-1003	別府 学	2	485	247	238	6/4	県総体	大分/大分市
769	栗森 陽一	東京都	05H02-1002	田園 南	3	484	250	234	6/5	県田県高校総体	秋田/秋田市
769	内田 巨亮	茨城県	08H01-1006	水戸 城	2	484	239	245	6/12	国民総体予選	茨城/水戸市
769	柴崎 信明	大阪府	27H03-1011	常盤 園	2	484	242	242	9/4	大阪高校総体個人決勝	大阪/堺市
769	元飛 翔	大阪府	34H11-1007	広島 工	3	484	220	264	6/5	県総体	広島/安芸高田市
773	種熊 康裕	茨城県	08H01-1005	水戸 城	2	483	239	244	6/12	全国高校総体予選	茨城/水戸市
773	越前 豪士	東京都	39H03-1001	水戸 城	3	483	235	248	5/21	県高等学校体育大会	高知/高知市
775	永野 雄大	東京都	16H02-1017	敬和 学	1	482	227	255	8/21	新潟市市長杯	新潟/燕市
775	今井 直樹	東京都	13H33-1005	立松 谷	1	482	250	232	9/19	都選(選手権)	東京/駒沢第一
775	杉山 直樹	東京都	21H05-1008	立松 工	2	482	242	240	5/15	県5月記録会	静岡/袋井市
778	杉本 拓也	福井県	20H02-1001	浜金 津	3	481	244	237	6/3	春季大会(総体)	福井/福井市
778	濱岡 拳	大阪府	27H05-1005	関西 大	3	481	257	224	4/29	春季大会(個人決勝)	大阪/茨木市
778	村上 尚	熊本県	43H07-1001	山良 木	3	481	239	242	6/5	県高校総体	熊本/菊池市
778	上田 拓実	熊本県	18H04-1001	多富 中	3	481	235	246	6/4	県高校総体	富山/黒部市
782	南藤 優太	東京都	03H01-1006	当麻 工	2	480	252	228	5/22	IBC杯アーチェリー競技大会	岩手/盛岡市
782	松本 祐和	東京都	22H01-1001	当麻 工	3	480	247	233	5/22	愛知県高等学校総合体育大会	愛知/岡崎市
782	松下 祐和	東京都	26H08-1017	立巻 業	2	480	242	238	11/6	秋季大会(総体)	京都/南丹市
785	柴田 祐和	東京都	03H05-1004	立巻 業	2	479	252	227	6/4	県高校総体	岩手/八幡平市
785	今井 拓斗	東京都	09H06-1001	日野 沼	3	479	232	247	6/11	インターハイ県予選	栃木/那珂川町
785	野口 裕太	東京都	11H05-1007	日野 沼	3	479	258	221	6/12	全国高校総体県予選	埼玉/上尾市
785	宇野 佳政	兵庫県	28H03-1018	甲南 道	1	479	217	262	10/23	県新国高	兵庫/神戸市
785	宇野 聖仁	兵庫県	34H01-1001	尾崎 道	3	479	234	245	6/5	県総体	広島/安芸高田市
785	筒井 慶朗	東京都	43H01-1002	立第 部	3	479	243	236	6/4	県高校総体	熊本/菊池市
791	秋田 健太	東京都	02H08-1001	青森 青	3	478	241	237	4/24	県春季大会	青森/七戸町
791	木村 昭成	東京都	02H08-1007	青森 青	3	478	238	240	4/24	県春季大会	青森/七戸町
791	嶋田 悠輝	東京都	12H09-1004	立第 部	3	478	243	235	6/10	県総体	千葉/船橋市
791	柴田 凌平	愛知県	22H10-1010	愛知産業大	2	478	252	226	5/22	愛知県高等学校総合体育大会	愛知/岡崎市
791	古賀 大雅	三重県	23H06-1005	海部 星	2	478	244	234	5/28	三重県総合体育大会	三重/鈴鹿市
791	尾崎 太郎	兵庫県	28H11-1003	路 東	2	478	256	222	5/1	高校70m R 記録	兵庫/神戸市
791	末野 康平	兵庫県	28H03-1007	甲南 道	2	478	236	242	10/23	県新国高	兵庫/神戸市
791	森松 貴也	北海道	01H40-1004	札幌 路	2	478	234	244	6/8	平成23年度北海道高等学校7-チアリー選手権大会	北海道/赤井川村
799	松浦 誠一	北海道	02H07-1002	札幌 路	3	477	233	244	6/24	東北高校選手権	青森/八戸市
799	日下部 翔一	青森県	06H06-1009	岡工 業	2	477	250	227	7/10	国体予選	山形/鶴岡市

男子 70m

男子 70m ダブルラウンド

順位	氏名	都道府県	登録番号	学校名	学年	合計	70m	70m	月/日	試合名	会場
799	宮城宏	千葉	12H09-1006	立船橋	2	477	237	240	4/22	関東大会千葉予選	千葉・船橋市
799	前田大	千葉	21H10-1014	立船橋	2	477	258	219	5/29	関東大会千葉予選	千葉・船橋市
799	松井智	千葉	29H02-1002	立船橋	3	477	238	239	6/5	関東大会千葉予選	千葉・船橋市
799	有井登	千葉	35H06-1004	立船橋	3	477	224	253	4/23	関東大会千葉予選	千葉・船橋市
805	三浦大	千葉	05H02-1014	立船橋	2	476	246	230	6/5	関東大会千葉予選	千葉・船橋市
805	増田海	千葉	21H20-1006	立船橋	2	476	235	241	5/29	関東大会千葉予選	千葉・船橋市
805	近藤和	千葉	23H01-1002	立船橋	2	476	234	242	5/28	関東大会千葉予選	千葉・船橋市
805	岡田輝	千葉	32H01-1003	立船橋	2	476	247	229	6/18	関東大会千葉予選	千葉・船橋市
809	磯島健	千葉	02H05-1004	立船橋	3	475	203	272	5/7	関東大会千葉予選	千葉・船橋市
809	降旗森	千葉	09H09-1014	立船橋	2	475	242	233	5/14	関東大会千葉予選	千葉・船橋市
809	西脇亮	千葉	13H14-1012	立船橋	2	475	244	231	9/19	関東大会千葉予選	千葉・船橋市
809	林原亮	千葉	31H02-1004	立船橋	2	475	244	231	4/23	関東大会千葉予選	千葉・船橋市
809	甲斐上	千葉	34H05-1003	立船橋	3	475	230	245	6/18	関東大会千葉予選	千葉・船橋市
814	田山聰	千葉	11H13-1007	立船橋	2	474	232	242	9/18	関東大会千葉予選	千葉・船橋市
814	清水雅	千葉	13H21-1002	立船橋	2	474	224	250	5/8	関東大会千葉予選	千葉・船橋市
814	胎井佳	千葉	18H01-1001	立船橋	3	474	230	244	4/2	関東大会千葉予選	千葉・船橋市
814	竹谷亮	千葉	18H06-1002	立船橋	3	474	239	235	6/4	関東大会千葉予選	千葉・船橋市
818	永野亮	北海道	01H15-1005	旭川	2	473	246	227	6/9	第43回北海道高等学校7-チエリ選手権大会	北海道・赤井川村
818	中村山	北海道	13H20-1003	旭川	2	473	230	243	6/5	第43回北海道高等学校7-チエリ選手権大会	北海道・赤井川村
818	杉山昌	北海道	21H05-1003	旭川	3	473	243	230	5/29	第43回北海道高等学校7-チエリ選手権大会	北海道・赤井川村
821	佐藤弘	北海道	09H09-1005	旭川	3	472	251	221	5/14	第43回北海道高等学校7-チエリ選手権大会	北海道・赤井川村
821	北藤駿	北海道	17H06-1003	旭川	2	472	243	229	8/14	第43回北海道高等学校7-チエリ選手権大会	北海道・赤井川村
821	名倉伸	北海道	21H10-1010	旭川	3	472	243	229	5/29	第43回北海道高等学校7-チエリ選手権大会	北海道・赤井川村
821	井藤灯	北海道	19H02-1002	旭川	2	472	251	221	5/15	第43回北海道高等学校7-チエリ選手権大会	北海道・赤井川村
821	森川匡	北海道	28H14-1002	旭川	3	472	247	225	6/4	第43回北海道高等学校7-チエリ選手権大会	北海道・赤井川村
826	豊島悠	北海道	16H01-1003	旭川	3	471	247	224	5/28	第43回北海道高等学校7-チエリ選手権大会	北海道・赤井川村
826	川上介	北海道	17H06-1004	旭川	1	471	211	260	9/4	第43回北海道高等学校7-チエリ選手権大会	北海道・赤井川村
826	上田祐	北海道	26H07-1004	旭川	2	471	226	245	6/12	第43回北海道高等学校7-チエリ選手権大会	北海道・赤井川村
826	岡西泰	北海道	28H03-1010	旭川	1	471	228	243	10/23	第43回北海道高等学校7-チエリ選手権大会	北海道・赤井川村
830	小野智	北海道	07H02-1009	旭川	2	470	239	231	6/24	第43回北海道高等学校7-チエリ選手権大会	北海道・赤井川村
830	小川小	北海道	16H01-1005	旭川	3	470	243	227	5/28	第43回北海道高等学校7-チエリ選手権大会	北海道・赤井川村
830	長井健	北海道	16H01-1006	旭川	3	470	250	220	5/28	第43回北海道高等学校7-チエリ選手権大会	北海道・赤井川村
830	佐々木	北海道	13H08-1011	旭川	2	470	229	241	9/19	第43回北海道高等学校7-チエリ選手権大会	北海道・赤井川村
830	花島悠	北海道	21H10-1008	旭川	3	470	238	232	5/15	第43回北海道高等学校7-チエリ選手権大会	北海道・赤井川村
830	小塚航	北海道	27H05-1010	旭川	2	470	247	223	6/5	第43回北海道高等学校7-チエリ選手権大会	北海道・赤井川村
836	宇佐見	北海道	09H09-1001	旭川	3	469	216	253	6/11	第43回北海道高等学校7-チエリ選手権大会	北海道・赤井川村
836	梅見龍	北海道	11H01-1012	旭川	2	469	229	240	9/12	第43回北海道高等学校7-チエリ選手権大会	北海道・赤井川村
836	柿崎雄	北海道	11H05-1002	旭川	3	469	235	234	6/12	第43回北海道高等学校7-チエリ選手権大会	北海道・赤井川村
836	杉山混	北海道	34H11-1016	旭川	2	469	247	222	5/22	第43回北海道高等学校7-チエリ選手権大会	北海道・赤井川村
840	古神亮	北海道	11H13-1014	旭川	2	468	242	226	7/23	第43回北海道高等学校7-チエリ選手権大会	北海道・赤井川村
840	中谷友	北海道	12H03-1007	旭川	2	468	238	230	5/8	第43回北海道高等学校7-チエリ選手権大会	北海道・赤井川村
840	濱本達	北海道	13H14-1011	旭川	2	468	233	235	6/5	第43回北海道高等学校7-チエリ選手権大会	北海道・赤井川村
840	桑本壮	北海道	31H03-1008	旭川	2	468	247	221	6/18-19	第43回北海道高等学校7-チエリ選手権大会	北海道・赤井川村
840	倉井直	北海道	01H10-1002	旭川	3	468	227	241	6/9	第43回北海道高等学校7-チエリ選手権大会	北海道・赤井川村
840	富田悠	北海道	01H09-1011	旭川	3	468	237	231	6/9	第43回北海道高等学校7-チエリ選手権大会	北海道・赤井川村
846	竹澤巧	北海道	01H15-1003	旭川	3	467	237	230	6/9	第43回北海道高等学校7-チエリ選手権大会	北海道・赤井川村
846	網川遼	北海道	01H13-1003	旭川	3	467	218	249	6/9	第43回北海道高等学校7-チエリ選手権大会	北海道・赤井川村
846	三浦雄	北海道	02H06-1002	旭川	2	467	246	221	4/24	第43回北海道高等学校7-チエリ選手権大会	北海道・赤井川村
846	山際洸	北海道	26H07-1010	旭川	2	467	231	236	11/6	第43回北海道高等学校7-チエリ選手権大会	北海道・赤井川村
846	西平守	北海道	47H02-1004	旭川	2	467	216	251	6/18	第43回北海道高等学校7-チエリ選手権大会	北海道・赤井川村
851	宮野裕	北海道	02H06-1001	旭川	2	466	232	234	5/7	第43回北海道高等学校7-チエリ選手権大会	北海道・赤井川村
851	宮尾和	北海道	17H01-1011	旭川	2	466	235	231	5/22	第43回北海道高等学校7-チエリ選手権大会	北海道・赤井川村
851	坂口勝	北海道	17H01-1012	旭川	2	466	217	249	6/19	第43回北海道高等学校7-チエリ選手権大会	北海道・赤井川村
851	上田明	北海道	35H03-1007	旭川	2	466	237	229	5/1	第43回北海道高等学校7-チエリ選手権大会	北海道・赤井川村
855	鈴木光	北海道	21H10-1016	旭川	2	465	254	211	5/15	第43回北海道高等学校7-チエリ選手権大会	北海道・赤井川村
855	金澤光	北海道	20H04-1004	旭川	3	465	241	224	6/3	第43回北海道高等学校7-チエリ選手権大会	北海道・赤井川村
855	竹山誠	北海道	28H14-1012	旭川	1	465	218	247	10/23	第43回北海道高等学校7-チエリ選手権大会	北海道・赤井川村
855	前野秀	北海道	34H01-1007	旭川	3	465	249	216	4/30	第43回北海道高等学校7-チエリ選手権大会	北海道・赤井川村
855	中村秀	北海道	43H05-1002	旭川	3	465	230	235	4/10	第43回北海道高等学校7-チエリ選手権大会	北海道・赤井川村
860	立田典	北海道	01H15-1006	旭川	2	464	207	257	6/9	第43回北海道高等学校7-チエリ選手権大会	北海道・赤井川村
860	大森久	北海道	03H01-1014	旭川	2	464	225	239	6/4	第43回北海道高等学校7-チエリ選手権大会	北海道・赤井川村
860	大橋直	北海道	03H01-1009	旭川	2	464	264	200	6/4	第43回北海道高等学校7-チエリ選手権大会	北海道・赤井川村
860	満洲飛	北海道	35H06-1011	旭川	2	464	215	249	6/4-5	第43回北海道高等学校7-チエリ選手権大会	北海道・赤井川村
864	小角雄	北海道	22H06-1002	旭川	2	463	236	227	5/22	第43回北海道高等学校7-チエリ選手権大会	北海道・赤井川村
864	小森大	北海道	32H01-1002	旭川	3	463	223	240	6/4	第43回北海道高等学校7-チエリ選手権大会	北海道・赤井川村
864	山口大	北海道	35H06-1003	旭川	3	463	213	250	4/23	第43回北海道高等学校7-チエリ選手権大会	北海道・赤井川村
867	小笠原	北海道	02H01-1004	旭川	2	462	233	229	5/7	第43回北海道高等学校7-チエリ選手権大会	北海道・赤井川村
867	田嶋涼	北海道	02H09-1007	旭川	2	462	237	225	5/7	第43回北海道高等学校7-チエリ選手権大会	北海道・赤井川村
867	小川敬	北海道	11H05-1014	旭川	2	462	235	227	9/18	第43回北海道高等学校7-チエリ選手権大会	北海道・赤井川村
867	藤田勇	北海道	12H07-1001	旭川	3	462	239	223	5/8	第43回北海道高等学校7-チエリ選手権大会	北海道・赤井川村
867	藤岡大	北海道	13H09-1003	旭川	2	462	224	238	5/8	第43回北海道高等学校7-チエリ選手権大会	北海道・赤井川村
867	藤田登	北海道	29H01-1007	旭川	3	462	216	246	6/5	第43回北海道高等学校7-チエリ選手権大会	北海道・赤井川村
867	滝口大	北海道	33H05-1006	旭川	3	462	226	236	5/5	第43回北海道高等学校7-チエリ選手権大会	北海道・赤井川村
867	滝笠晶	北海道	43H01-1005	旭川	3	462	242	220	6/4	第43回北海道高等学校7-チエリ選手権大会	北海道・赤井川村
875	中屋善	北海道	16H02-1010	旭川	2	461	247	214	7/24	第43回北海道高等学校7-チエリ選手権大会	北海道・赤井川村
875	上田下	北海道	21H07-1003	旭川	2	461	215	246	4/24	第43回北海道高等学校7-チエリ選手権大会	北海道・赤井川村
875	野々光	北海道	26H06-1001	旭川	3	461	237	224	6/5	第43回北海道高等学校7-チエリ選手権大会	北海道・赤井川村
878	齋藤祥	北海道	02H08-1012	旭川	3	460	215	245	5/7	第43回北海道高等学校7-チエリ選手権大会	北海道・赤井川村
878	守屋真	北海道	05H02-1016	旭川	2	460	233	227	5/22	第43回北海道高等学校7-チエリ選手権大会	北海道・赤井川村
878	難波希	北海道	16H01-1013	旭川	2	460	221	239	7/24	第43回北海道高等学校7-チエリ選手権大会	北海道・赤井川村
878	森田祥	北海道	12H01-1001	旭川	3	460	236	224	6/10	第43回北海道高等学校7-チエリ選手権大会	北海道・赤井川村
878	佐野巧	北海道	21H20-1004	旭川	2	460	239	221	5/15	第43回北海道高等学校7-チエリ選手権大会	北海道・赤井川村
878	中島大	北海道	21H09-1012	旭川	2	460	248	212	4/3	第43回北海道高等学校7-チエリ選手権大会	北海道・赤井川村
878	山村電	北海道	25H03-1003	旭川	3	460	219	241	6/3	第43回北海道高等学校7-チエリ選手権大会	北海道・赤井川村
878	西田佑	北海道	27H05-1004	旭川	3	460	217	243	6/5	第43回北海道高等学校7-チエリ選手権大会	北海道・赤井川村
886	長谷川	北海道	06H06-1008	旭川	2	459	228	231	7/10	第43回北海道高等学校7-チエリ選手権大会	北海道・赤井川村
886	新井佑	北海道	13H08-1006	旭川	2	459	224	235	9/19	第43回北海道高等学校7-チエリ選手権大会	北海道・赤井川村
886	門脇泰	北海道	34H08-1002	旭川	3	459	222	237	6/4	第43回北海道高等学校7-チエリ選手権大会	北海道・赤井川村
886	山下大	北海道	36H01-1003	旭川	3	459	230	229	6/5	第43回北海道高等学校7-チエリ選手権大会	北海道・赤井川村
890	館下大	北海道	01H15-1001	旭川	3	458	213	245	6/9	第43回北海道高等学校7-チエリ選手権大会	北海道・赤井川村
891	芳賀大	北海道	10H12-1003	旭川	2	457	231	226	5/8	第43回北海道高等学校7-チエリ選手権大会	北海道・赤井川村
891	神余雄	北海道	36H06-1001	旭川	3	457	229	228	6/5	第43回北海道高等学校7-チエリ選手権大会	北海道・赤井川村
891	大林健	北海道	36H01-1005	旭川	2	457	219	238	6/19	第43回北海道高等学校7-チエリ選手権大会	北海道・赤井川村
894	宮澤輝	北海道	17H02-1008	旭川	2	456	254	202	5/8	第43回北海道高等学校7-チエリ選手権大会	北海道・赤井川村
894	東山輝	北海道	20H04-1007	旭川	2	456	240	216	6/3	第43回北海道高等学校7-チエリ選手権大会	北海道・赤井川村
894	中島良	北海道	26H06-1007	旭川	2	456	225	231	6/12	第43回北海道高等学校7-チエリ選手権大会	北海道・赤井川村
894	藤井大	北海道	28H11-1001	旭川	3	456	254	202	6/4	第43回北海道高等学校7-チエリ選手権大会	北海道・赤井川村
894	藤井裕	北海道	35H05-1006	旭川	2	456	231	225	6/4	第43回北海道高等学校7-チエリ選手権大会	北海道・赤井川村
899	濱田裕	北海道	21H20-1005	旭川	2	455	225	230	5/29	第43回北海道高等学校7-チエリ選手権大会	北海道・赤井川村
899	鈴木智	北海道	22H01-1007	旭川	1	455	224	231	5/22	第43回北海道高等学校7-チエリ選手権大会	北海道・赤井川村

男子 70m

男子 70m ダブルラウンド

順位	氏名	都道府県	登録番号	学校名	学年	合計	70m	70m	月/日	試合名	会場
899	木下直樹	京都府	26H07-1005	菟出	2	455	220	235	7/3	国体最終選考会	京都/南丹市
899	今岡修志	高知県	32H03-1008	雲工	2	455	248	207	8/9	全国高校総体大会	高知/八戸市
899	佐々木雄大	北海道	39H03-1003	旭	3	455	249	206	5/21	第7回SEINOオープン	北海道/高知市
899	矢部将也	北海道	01H40-1012	札幌	2	455	224	231	6/8	平成23年度北海道高等学校7-11月選手権大会	北海道/赤井川村
905	越前裕貴	北海道	01H15-1004	札幌	3	454	217	237	6/9	第7回SEINOオープン	北海道/赤井川村
905	立川雄太	北海道	24H03-1009	旭	2	454	221	233	9/11	三重県総合体育大会	岐阜/大垣市
905	長尾海斗	三重県	23H06-1002	大八	2	454	221	233	5/28	三重県総合体育大会	三重/鈴鹿市
908	竹駒海斗	青森県	02H05-1008	戸工大	2	453	240	213	5/7	県高校春季大会	青森/八戸市
908	本間孝周	山形県	06H06-1003	八鶴	3	453	228	225	6/4	県高校総体大会	山形/鶴岡市
908	原孝平	山形県	11H06-1015	鶴	2	453	254	199	6/12	全国高校総体大会	埼玉/上尾市
908	渡邊健太	静岡県	21H10-1012	浜松	2	453	230	223	4/3	県4月例会	静岡/袋井市
908	山本真佑	静岡県	21H05-1018	浜松	2	453	244	209	4/3	県4月例会	静岡/袋井市
913	大谷祐弥	北海道	01H10-1004	帯広	2	452	233	219	6/9	平成23年度北海道高校選手権大会	北海道/赤井川村
914	小林靖弥	新潟県	16H02-1007	新潟	2	451	230	221	8/21	新潟市長杯	新潟/燕市
914	小野琢伍	新潟県	29H01-1003	新潟	2	451	213	238	5/15	国体1次予選	奈良/桜井市
914	篠田一樹	新潟県	44H10-1004	新潟	2	451	225	226	5/15	第1回国体選考会	大分/大分市
917	篠田一樹	新潟県	02H01-1006	新潟	2	450	240	210	4/24	県春季大会	青森/八戸市
917	多田幸	新潟県	16H02-1005	新潟	2	450	211	239	8/21	新潟市長杯	新潟/燕市
917	五野拓	新潟県	17H02-1007	新潟	2	450	215	235	5/22	県高校総体大会	新潟/飯綱町
917	沢村勇樹	東京都	26H06-1009	長	2	450	215	235	11/6	秋季大会	京都/南丹市
917	津村亮介	香川県	36H06-1007	豊	2	450	216	234	6/5	県高校総体大会	香川/高松市
917	大塚守達	香川県	47H01-1005	豊	2	450	216	234	5/28	県高校総体大会	香川/高松市
923	大塚守達	香川県	05H02-1010	豊	2	449	217	232	6/5	秋季大会	秋田/秋田市
923	大塚守達	香川県	11H11-1013	豊	2	449	221	228	7/23	国体記念大会	秋田/秋田市
923	町田海輝	長野県	17H01-1010	野	2	449	205	244	5/22	県高校総体大会	長野/飯綱町
923	大澤長	長野県	17H02-1004	野	2	449	217	232	6/19	国体3次予選	長野/松本市
923	大津通博	大阪府	27H18-1001	堺	3	449	225	224	6/5	春季大会	大阪/岸和田市
928	野上勝博	大阪府	27H02-1008	堺	2	448	189	259	9/4	大阪高校総体個人決勝	大阪/堺市
928	野村琢磨	北海道	01H06-1001	登別	2	448	223	225	6/9	平成23年度北海道高校選手権大会	北海道/赤井川村
930	坪野知也	群馬県	10H04-1002	群馬	3	447	220	227	5/8	国体1次予選	群馬/安中市
930	山下知也	群馬県	31H03-1012	群馬	2	447	223	224	8/9	平成23年度全国高等学校総体大会	青森/八戸市
930	銭廣知也	広島県	34H22-1001	広島	2	447	235	212	6/4	県総体予選	広島/安芸高田市
930	銭廣知也	広島県	43H05-1006	広島	2	447	222	225	4/10	国総体予選	熊本/菊池市
934	高丸幸也	東京都	11H02-1002	豊	3	446	231	215	5/2	関東大会	埼玉/宮代町
934	根岸佑輔	東京都	13H33-1002	立松	2	446	199	247	9/19	都大会	埼玉/駒沢第一
934	根岸佑輔	東京都	13H05-1003	立松	3	446	235	211	6/5	全国予選	東京/駒沢第一
934	大槻克也	東京都	26H08-1026	府工	1	446	217	229	11/6	秋季大会	京都/南丹市
934	宮本太	東京都	35H05-1008	府工	2	446	247	199	6/4	山口県高校総体	山口/周防大島町
934	大塚正	香川県	36H02-1007	観音	3	446	223	223	6/5	県高校総体大会	香川/高松市
940	前田智	香川県	11H02-1007	観音	3	445	221	224	6/12	全国高校総体大会	埼玉/上尾市
940	高階智	香川県	11H05-1022	日部	2	445	212	233	9/18	1・2年生大会	埼玉/宮代町
940	小杉圭	香川県	21H10-1003	日部	3	445	231	214	5/29	県総体大会	静岡/掛川市
940	石川翔也	三重県	23H06-1003	重	2	445	234	211	5/28	三重県総合体育大会	三重/鈴鹿市
940	川東匠	北海道	01H09-1007	帯広	3	445	219	226	6/9	平成23年度北海道高校選手権大会	北海道/赤井川村
945	富澤芳喜	宮城県	04H01-1012	仙台	2	444	231	213	6/12	2019年全日本学生選手権大会	宮城/仙台市
945	山口巧	東京都	11H13-1008	越	2	444	227	217	7/23	国体記念大会	埼玉/宮代町
945	芹沢佳	東京都	13H04-1005	場立	2	444	255	189	6/5	全国予選	東京/駒沢第一
945	藤井亮	東京都	26H08-1016	場立	2	444	236	208	11/6	秋季大会	京都/南丹市
945	藤井亮	東京都	29H02-1003	天	2	444	232	212	7/16	近畿高等学校7-11月選手権大会	奈良/橿原市
950	飯塚啓	東京都	05H02-1008	田	2	443	200	243	6/19	第2回秋田県選考会	秋田/秋田市
950	飯塚啓	東京都	13H10-1004	田	2	443	216	227	9/19	選手権	東京/駒沢第一
950	津地陽	愛知県	22H05-1006	東	2	443	210	233	5/22	愛知県高等学校総体大会	愛知/岡崎市
950	青木雄平	東京都	24H03-1004	日	2	443	229	214	9/11	第7回SEINOオープン	岐阜/大垣市
950	長石雅也	東京都	25H13-1004	日	3	443	190	253	4/17	全関西春季競技会	和歌山/日高川町
955	森大祐	静岡県	21H05-1007	浜	3	442	195	247	4/24	県総体予選	静岡/掛川市
955	松沢和幸	静岡県	29H06-1007	良	2	442	202	240	5/15	国体1次予選	奈良/桜井市
955	藤本薫	北海道	01H40-1011	札幌	2	442	226	216	6/8	平成23年度北海道高等学校7-11月選手権大会	北海道/赤井川村
955	島山謙	北海道	02H17-1001	札幌	2	441	227	214	5/7	県高校春季大会	青森/八戸市
958	島謙	北海道	41H01-1005	札幌	2	441	223	218	6/4	平成23年度佐賀県高等学校総体大会	佐賀/佐賀市
960	熊井陽	長野県	17H02-1005	野	2	440	202	238	6/19	国体3次予選	長野/松本市
960	熊井陽	長野県	24H05-1001	野	3	440	233	207	4/17	岐阜県高校春季大会	岐阜/高山市
960	西内雅人	徳島県	37H06-1008	徳島	2	440	213	227	7/24	国民体育大会徳島県予選	徳島/鳴門市
963	品田信一	徳島県	11H05-1020	徳島	2	439	213	226	9/18	1・2年生大会	埼玉/宮代町
963	中島聡士	静岡県	21H20-1002	静岡	3	439	253	186	5/29	県総体大会	静岡/掛川市
963	寺澤都哉	静岡県	28H10-1004	静岡	2	439	200	239	10/23	県新人大会	兵庫/神戸市
966	関口智弘	静岡県	11H05-1019	日部	2	437	207	230	9/18	1・2年生大会	埼玉/宮代町
966	松本佑磨	静岡県	21H05-1017	日部	2	437	217	220	4/3	県4月例会	静岡/袋井市
966	松本友也	静岡県	31H02-1001	浜	3	437	201	236	4/23	中国高校総体予選	鳥取/湯梨浜町
966	正路竜也	静岡県	34H06-1004	海	3	437	215	222	6/4	県高校総体大会	広島/安芸高田市
966	立花健太郎	静岡県	43H07-1004	多	2	437	209	228	6/5	県高校総体大会	熊本/菊池市
966	望月健太郎	北海道	01H09-1003	帯広	3	437	201	236	6/9	平成23年度北海道高校選手権大会	北海道/赤井川村
972	芳賀健太郎	北海道	11H06-1016	帯広	2	436	202	234	5/2	関東大会	埼玉/宮代町
972	野田奨悟	北海道	13H13-1005	海大	2	436	223	213	6/5	全国予選	東京/駒沢第一
972	飛田翔	北海道	17H01-1009	東	2	436	216	220	7/17	国体最終予選	長野/松本市
972	和田拓馬	東京都	26H01-1006	同	3	436	207	229	11/6	秋季大会	京都/南丹市
972	岩本尚樹	東京都	35H03-1009	同	2	436	227	209	5/1	県少年強化合宿記録会	山口/周防大島町
972	坂上達哉	香川県	36H06-1002	川中	3	436	212	224	5/1	県選手権大会	香川/三木町
978	猪狩智平	群馬県	10H04-1008	太	2	435	265	170	5/8	国体1次予選	群馬/安中市
978	山田大地	群馬県	26H05-1014	太	2	435	194	241	11/6	秋季大会	京都/南丹市
978	塩崎一矢	兵庫県	28H14-1011	川第	1	435	225	210	10/23	県新人大会	兵庫/神戸市
978	保堂良典	兵庫県	34H20-1002	川第	2	435	208	227	6/4	県総体大会	広島/安芸高田市
978	西村健太郎	北海道	01H40-1010	札幌	2	435	223	212	6/8	平成23年度北海道高等学校7-11月選手権大会	北海道/赤井川村
983	岡田陽佑	北海道	33H05-1004	札幌	3	434	197	237	5/5	中国大会	岡山/日生町
984	郷家修季	宮城県	04H01-1007	仙台	3	433	201	232	6/4	平成23年度宮城県高等学校総体大会	宮城/仙台市
984	岩上優樹	宮城県	11H02-1009	仙台	2	433	198	235	6/12	全国高校総体大会	埼玉/上尾市
984	伊藤豪	静岡県	21H12-1002	竜	3	433	203	230	4/3	県4月例会	静岡/袋井市
984	錦織雅彦	静岡県	20H02-1008	金	3	433	221	212	6/3	春季大会	福井/福井市
984	佐野正典	静岡県	18H01-1002	高	3	433	218	215	6/4	県高校総体大会	富山/黒部市
984	羽田圭佑	北海道	01H40-1006	札幌	2	433	215	218	6/8	平成23年度北海道高等学校7-11月選手権大会	北海道/赤井川村
990	新井雄大	北海道	20H04-1005	札幌	2	432	234	198	6/3	春季大会	北海道/赤井川村
991	千葉大智	北海道	01H10-1005	帯広	2	431	232	199	6/9	平成23年度北海道高校選手権大会	北海道/赤井川村
992	西川智生	北海道	20H04-1008	帯広	2	430	220	210	6/3	春季大会	福井/福井市
992	村上祐希	東京都	26H08-1009	府立	3	430	224	206	6/12	国体選考会	京都/南丹市
994	大泉壮太郎	東京都	13H13-1002	海大	2	429	200	229	9/19	都選手権	東京/駒沢第一
994	松田昌己	東京都	35H03-1003	聖	3	429	213	216	6/6	国体2次予選	山口/周防大島町
994	阿部孝太郎	香川県	36H06-1006	香	2	429	199	230	6/19	国体予選	香川/三木町
994	阿部孝太郎	北海道	01H01-1002	札幌	3	429	218	211	6/9	平成23年度北海道高校選手権大会	北海道/赤井川村
998	齋藤由	北海道	21H10-1001	札幌	3	428	214	214	4/3	県4月例会	静岡/袋井市
998	齋藤由	北海道	21H06-1008	札幌	2	428	225	203	4/24	県総体予選	静岡/袋井市
998	新藤拓也	大阪府	27H05-1000	西	3	428	243	185	6/5	春季大会	大阪/岸和田市

男子 70m ダブルラウンド

順位	氏名	都道府県	登録番号	学校名	学年	合計	70m	70m	月/日	試合名	会場
1001	鈴木 隆太	秋田	05H02-1012	田上工業	2	427	200	227	6/5	秋田県高校総体	秋田市
1001	加藤 雅也	秋田	16H01-1007	田上工業	2	427	231	196	5/28	秋田県高校総体	秋田市
1003	森 大来	秋田	22H07-1004	田上工業	3	426	260	166	5/22	秋田県高校総体	秋田市
1003	佐藤 弘明	秋田	33H05-1005	天月	3	426	220	206	6/4	秋田県高校総体	秋田市
1003	越後 裕太	秋田	01H01-1003	天月	3	426	224	202	6/9	平成23年度北海道高校選手権大会	函山 日生町
1006	山内 裕太	青森	02H09-1010	青森工業	2	425	205	220	4/24	青森県春季大会	青森 七戸町
1006	熊谷 拓哉	青森	09H06-1002	青森工業	3	425	207	218	5/14	青森県春季大会	青森 七戸町
1006	赤見 竜	青森	26H08-1025	青森工業	1	425	232	193	11/6	青森県秋季大会	青森 八戸市
1006	岩江 竜	青森	34H01-1010	青森工業	2	425	203	222	6/5	青森県秋季大会	青森 八戸市
1010	若林 翼	新潟	16H11-1010	新潟工業	2	424	220	204	5/28	新潟県高校総体	新潟 新潟市
1010	若林 翼	新潟	17H04-1003	新潟工業	3	424	211	213	6/18	新潟県高校総体	新潟 新潟市
1010	源美 貴	新潟	21H05-1010	新潟工業	2	424	199	225	4/24	新潟県高校総体	新潟 新潟市
1010	田畑 慎	新潟	26H05-1001	新潟工業	3	424	198	226	6/5	新潟県高校総体	新潟 新潟市
1010	田畑 慎	新潟	39H03-1004	新潟工業	2	424	216	208	7/10	新潟県高校総体	新潟 新潟市
1015	三嶋 諒	新潟	02H01-1007	新潟工業	2	423	202	221	5/7	新潟県高校総体	新潟 新潟市
1015	関 勇太	新潟	21H16-1009	新潟工業	2	423	227	196	5/15	新潟県高校総体	新潟 新潟市
1015	森谷 亮	新潟	19H05-1004	新潟工業	3	423	211	212	5/15	新潟県高校総体	新潟 新潟市
1015	村本 将太	新潟	35H06-1008	新潟工業	2	423	232	191	6/4~5	新潟県高校総体	新潟 新潟市
1019	村本 将太	新潟	01H13-1012	新潟工業	2	422	195	227	6/9	平成23年度北海道高校選手権大会	函山 日生町
1019	松本 大輝	新潟	12H09-1005	新潟工業	3	422	199	223	4/22	新潟県高校総体	新潟 新潟市
1019	門脇 博	新潟	10H04-1013	新潟工業	2	422	209	213	5/8	新潟県高校総体	新潟 新潟市
1019	辻 博喜	新潟	28H01-1002	新潟工業	3	422	186	236	5/1	新潟県高校総体	新潟 新潟市
1019	伊東 智	新潟	44H01-1004	新潟工業	2	422	211	211	6/4	新潟県高校総体	新潟 新潟市
1024	島田 正	青森	02H09-1009	青森工業	2	421	231	190	5/7	青森県春季大会	青森 八戸市
1024	川谷 友	青森	13H14-1010	青森工業	2	421	216	205	5/8	青森県春季大会	青森 八戸市
1024	島田 友	青森	17H01-1005	青森工業	3	421	211	210	5/22	青森県春季大会	青森 八戸市
1027	福井 将	青森	02H09-1003	青森工業	3	420	202	218	5/7	青森県春季大会	青森 八戸市
1027	山田 雅	青森	10H04-1004	青森工業	3	420	201	219	5/8	青森県春季大会	青森 八戸市
1029	阿部 康平	北海道	01H13-1006	札幌学院	3	419	228	191	6/9	第43回北海道高等学校7-チロ-選手権大会	北海道 赤井川村
1029	笹田 剛	北海道	13H04-1007	札幌学院	2	419	214	205	5/8	北海道高校総体	北海道 赤井川村
1029	栗田 大	北海道	21H10-1004	札幌学院	3	419	194	225	5/29	北海道高校総体	北海道 赤井川村
1032	仲條 文	宮城	06H02-1003	宮城工業	3	418	195	223	6/4	宮城県高校総体	仙台市
1032	石井 裕	宮城	11H04-1004	宮城工業	2	418	200	218	5/2	宮城県高校総体	仙台市
1032	菊地 健	宮城	13H04-1001	宮城工業	2	418	210	208	6/5	宮城県高校総体	仙台市
1035	野村 栄	宮城	35H06-1009	宮城工業	2	417	211	206	6/4~5	宮城県高校総体	仙台市
1036	木村 和	宮城	13H21-1001	宮城工業	2	416	205	211	9/19	宮城県高校総体	仙台市
1036	辻本 介	宮城	29H06-1006	宮城工業	2	416	224	192	6/12	宮城県高校総体	仙台市
1038	山口 史	宮城	03H01-1012	宮城工業	2	415	200	215	6/19	知事杯アーチェリー競技大会	岩手 八幡平市
1038	平田 直	宮城	11H04-1009	宮城工業	2	415	221	194	7/23	宮城県高校総体	仙台市
1038	藤井 孝	宮城	10H04-1001	宮城工業	3	415	215	200	5/8	宮城県高校総体	仙台市
1038	鈴木 康	宮城	21H07-1006	宮城工業	2	415	225	190	5/15	宮城県高校総体	仙台市
1038	高井 慶	宮城	20H04-1009	宮城工業	2	415	238	177	6/3	宮城県高校総体	仙台市
1043	渡邊 裕	福島	07H02-1001	福島工業	3	414	190	224	6/24	第29回東北高等学校7-チロ-選手権大会	青森 八戸市
1043	鈴木 智	福島	12H07-1004	福島工業	3	414	220	194	5/8	宮城県高校総体	仙台市
1043	下勝 達	福島	34H05-1001	福島工業	3	414	212	202	6/4	宮城県高校総体	仙台市
1043	吉田 児	福島	44H01-1002	福島工業	3	414	253	161	6/4	宮城県高校総体	仙台市
1047	成田 凌	青森	02H02-1004	青森工業	3	413	175	238	5/7	青森県春季大会	青森 八戸市
1047	横山 和	青森	13H05-1004	青森工業	3	413	197	216	5/8	青森県春季大会	青森 八戸市
1047	田中 政	青森	24H03-1001	青森工業	3	413	177	236	4/17	青森県春季大会	青森 八戸市
1047	益田 隆	青森	30H01-1007	青森工業	1	413	222	191	6/19	第36回中国高等学校7-チロ-選手権大会	鳥取 湯梨浜町
1047	平柳 龍	青森	18H02-1007	青森工業	2	413	203	210	6/4	青森県高校総体	青森 八戸市
1052	矢野 翼	北海道	01H13-1007	札幌学院	3	412	186	226	6/9	第43回北海道高等学校7-チロ-選手権大会	北海道 赤井川村
1052	浅川 裕	北海道	11H05-1011	札幌学院	2	412	210	202	9/18	1・2年生大会	埼玉 宮代町
1052	徳丸 貴	北海道	20H02-1002	札幌学院	3	412	215	197	6/3	春季大会	福井 福井市
1052	黒田 誠	北海道	28H03-1013	札幌学院	1	412	201	211	10/23	国体新人戦	兵庫 神戸市
1056	田中 利	北海道	10H04-1012	札幌学院	2	411	199	212	5/8	国体新人戦	兵庫 神戸市
1056	相澤 克	北海道	01H01-1004	札幌学院	3	411	205	206	6/9	平成23年度北海道高校選手権大会	北海道 赤井川村
1058	村田 光	北海道	01H13-1011	札幌学院	2	409	217	192	6/9	平成23年度北海道高校選手権大会	北海道 赤井川村
1058	星 佑	北海道	09H06-1004	札幌学院	3	409	206	203	5/14	青森県春季大会	青森 八戸市
1058	星 佑	北海道	13H09-1016	札幌学院	1	409	181	228	9/19	青森県春季大会	青森 八戸市
1058	新井 涼	北海道	21H10-1006	札幌学院	3	409	200	209	4/3	青森県春季大会	青森 八戸市
1058	浦富 晃	北海道	31H03-1003	札幌学院	3	409	228	181	5/28~29	第46回鳥取県高校総体	鳥取 倉吉市
1063	伊織 悟	北海道	13H04-1012	札幌学院	1	408	217	191	6/5	全国大会	東京 駒沢第一
1063	小崎 俊	北海道	21H07-1001	札幌学院	2	408	216	192	5/15	青森県春季大会	青森 八戸市
1063	金田 祥	北海道	34H06-1007	札幌学院	2	408	205	203	7/10	宮城県高校総体	仙台市
1063	峯村 和	北海道	18H04-1008	札幌学院	2	408	179	229	6/4	青森県春季大会	青森 八戸市
1063	加藤 雅	北海道	01H01-1011	札幌学院	2	408	218	190	6/9	平成23年度北海道高校選手権大会	北海道 赤井川村
1068	川村 翔	北海道	26H01-1019	札幌学院	2	407	213	194	6/12	国体選考会第2回	京都 南丹市
1068	中村 亮	北海道	28H05-1002	札幌学院	3	407	182	225	6/4	国体選考会第2回	京都 南丹市
1068	塚原 知	北海道	36H05-1003	札幌学院	3	407	192	215	5/1	国体選考会第2回	京都 南丹市
1071	瀬田 耕	北海道	17H01-1003	札幌学院	3	405	236	169	5/8	北海道高校総体	青森 八戸市
1071	乾 耕	北海道	29H03-1011	札幌学院	2	405	201	204	6/12	北海道高校総体	青森 八戸市
1071	中原 廣	北海道	31H03-1010	札幌学院	2	405	210	195	5/28~29	第46回鳥取県高校総体	鳥取 倉吉市
1071	若林 利	北海道	33H05-1002	札幌学院	3	405	215	190	6/4	北海道高校総体	青森 八戸市
1071	村中 真	北海道	35H05-1005	札幌学院	2	405	216	189	6/4	北海道高校総体	青森 八戸市
1071	加古 修	北海道	37H06-1009	札幌学院	2	405	189	216	6/4	国民体育大会	徳島 鳴門市
1077	前田 啓	北海道	02H08-1021	札幌学院	2	404	209	195	5/7	青森県春季大会	青森 八戸市
1077	中澤 優	北海道	02H14-1005	札幌学院	2	404	211	193	4/24	青森県春季大会	青森 八戸市
1077	矢島 一	北海道	17H08-1003	札幌学院	2	404	227	177	5/22	青森県春季大会	青森 八戸市
1077	園木 駿	北海道	18H02-1009	札幌学院	2	404	205	199	4/2	青森県春季大会	青森 八戸市
1081	井上 一	北海道	18H02-1001	札幌学院	3	403	209	194	4/2	青森県春季大会	青森 八戸市
1082	木村 亮	北海道	12H03-1002	札幌学院	2	402	183	219	5/8	国体選考会第1回	千葉 船橋市
1082	横澤 孝	北海道	13H10-1007	札幌学院	2	402	183	219	9/19	国体選考会第1回	千葉 船橋市
1082	田中 孝	北海道	35H06-1010	札幌学院	2	402	180	222	6/4~5	山口県高校総体	山口 周防大島町
1082	一戸 義	北海道	01H15-1008	札幌学院	2	401	227	174	6/9	第43回北海道高等学校7-チロ-選手権大会	北海道 赤井川村
1085	成田 太陽	青森	02H02-1003	弘前工業	3	401	183	218	5/7	青森県春季大会	青森 八戸市
1085	福田 憲	青森	09H06-1007	弘前工業	3	401	193	208	5/14	青森県春季大会	青森 八戸市
1085	西村 知	青森	24H03-1011	弘前工業	2	401	185	216	4/17	青森県春季大会	青森 八戸市
1085	福島 健	北海道	01H09-1006	札幌学院	3	401	217	184	6/9	平成23年度北海道高校選手権大会	北海道 赤井川村
1085	上銘 雅	北海道	01H40-1009	札幌学院	3	401	222	179	6/8	平成23年度北海道高校選手権大会	北海道 赤井川村
1091	柿崎 健	青森	02H08-1009	青森工業	3	400	213	187	4/24	青森県春季大会	青森 八戸市
1091	原 滝	青森	11H04-1005	青森工業	3	400	190	210	6/12	全国高校総体	埼玉 上尾市
1091	藤井 茂	青森	36H01-1006	青森工業	2	400	208	192	5/1	青森県春季大会	青森 八戸市
1091	辻 瑛	北海道	01H09-1005	札幌学院	3	400	206	194	6/9	平成23年度北海道高校選手権大会	北海道 赤井川村
1095	田中 達	北海道	03H01-1011	札幌学院	2	399	202	197	6/19	知事杯アーチェリー競技大会	岩手 盛岡市
1095	小林 佳	北海道	16H11-1006	札幌学院	2	399	208	191	5/28	青森県春季大会	青森 八戸市
1095	岸田 浩	北海道	28H03-1006	札幌学院	2	399	195	204	10/23	国体新人戦	兵庫 神戸市
1095	寺本 雅	北海道	32H01-1010	札幌学院	2	399	218	181	6/5	国体新人戦	兵庫 神戸市
1095	松井 良	北海道	01H01-1008	札幌学院	2	399	209	190	6/9	平成23年度北海道高校選手権大会	北海道 赤井川村
1100	真木 雄	北海道	36H01-1001	札幌学院	3	398	198	200	5/1	青森県春季大会	青森 八戸市

男子 70m

男子 70m ダブルラウンド

順位	氏名	都道府県	登録番号	学校名	学年	合計	70m	70m	月/日	試合名	会場
1101	丸山周太郎	長野	17H04-1006	上田西	2	397	181	216	5/22	県高	長野
1101	山家光博	北海道	01H10-1008	帯広	2	397	203	194	6/9	平成23年度北海道高校選手権大会	帯広市 赤井川村
1103	西雅也	北海道	11H04-1001	帯広	3	396	207	189	5/2	関東大会	帯広市 宮代町
1103	木村友亮	岡山	33H07-1001	備前	3	396	194	202	6/18	中国大会	鳥取市 湯梨浜町
1103	落合賢哉	広島	34H12-1001	備前	2	396	231	165	6/4	中県大会	広島市 安芸高田市
1106	新山智浩	青森	02H05-1009	八戸	2	395	198	197	4/24	関東大会	青森市 七戸町
1106	橋本智浩	青森	13H20-1004	八戸	2	395	202	193	5/8	関東大会	青森市 駒沢第一
1106	橋本智浩	青森	21H05-1015	八戸	2	395	211	184	5/29	関東大会	青森市 駒沢第一
1109	青木亮真	新潟	16H02-1004	新潟	2	394	169	225	5/28	関東大会	新潟市 燕市
1109	吉野三好	新潟	21H06-1005	新潟	2	394	211	183	5/29	関東大会	新潟市 掛川市
1109	三好凱	新潟	32H01-1001	新潟	3	394	224	170	6/5	国体	新潟市 掛川市
1109	三好凱	新潟	33H05-1010	新潟	3	394	219	175	6/4	国体	新潟市 掛川市
1113	附田祐輔	青森	02H14-1001	青森	3	393	220	173	4/24	県高	青森市 七戸町
1113	最上隆平	青森	22H10-1007	青森	2	393	180	213	5/22	県高	青森市 七戸町
1115	松本直樹	秋田	05H02-1015	秋田	2	392	200	172	6/5	愛知	秋田市 宮代町
1116	松本直樹	秋田	11H05-1018	秋田	2	391	233	158	9/18	1・2年	埼玉市 宮代町
1116	松本直樹	秋田	21H10-1017	秋田	2	391	208	183	4/3	県高	静岡市 袋井市
1116	松本直樹	秋田	34H06-1006	秋田	2	391	203	188	4/30	県高	静岡市 袋井市
1119	佐藤智也	岡山	06H06-1001	岡山	2	390	188	202	7/10	国体	広島市 安芸高田市
1119	堀越智也	岡山	16H11-1004	岡山	3	390	193	197	5/28	県高	岡山市 山形市
1119	堀越智也	岡山	36H01-1004	岡山	3	390	189	201	6/5	県高	新潟市 燕市
1122	嶋波和希	香川	06H08-1001	香川	2	389	200	189	6/4	県高	香川市 高松市
1122	菅原龍也	山形	06H02-1006	山形	1	389	201	188	7/10	国体	山形市 鶴岡市
1122	菅原龍也	山形	18H02-1006	山形	2	389	214	175	6/4	県高	富山県 黒部市
1122	菅原龍也	山形	18H04-1007	山形	2	389	199	190	6/4	県高	富山県 黒部市
1126	馬場祥陽	富山	18H04-1006	富山	2	388	182	206	6/4	県高	富山県 黒部市
1126	伊藤健作	北海道	01H01-1001	札幌	3	388	209	179	6/9	平成23年度北海道高校選手権大会	北海道 赤井川村
1128	岡崎悠太	青森	02H08-1002	青森	3	387	202	185	5/7	県高	青森市 八戸市
1128	岡崎悠太	青森	13H14-1016	青森	2	387	188	199	6/5	全	青森市 駒沢第一
1128	岡崎悠太	青森	23H04-1002	青森	3	387	206	181	5/28	三重県総合体育大会	三重県 鈴鹿市
1128	増田涼	北海道	01H10-1009	帯広	2	387	205	182	6/9	平成23年度北海道高校選手権大会	北海道 赤井川村
1132	板野知也	東京	13H05-1021	東京	1	386	184	202	5/8	関東大会	東京市 駒沢第一
1132	近藤秋洋	東京	21H07-1002	東京	2	386	162	224	4/24	県高	静岡市 掛川市
1132	松下脩人	岡山	21H05-1016	岡山	2	386	181	205	4/24	県高	静岡市 掛川市
1132	佐藤聖也	岡山	21H02-1001	岡山	3	386	209	177	5/15	県高	静岡市 袋井市
1132	佐藤聖也	岡山	26H06-1002	岡山	3	386	169	217	6/5	インターハイ	京都府 福知山市
1137	水波好基	岐阜	24H02-1003	岐阜	3	385	184	201	6/18	第58回東海高校総合体育大会	静岡市 掛川市
1138	成田都士	青森	02H08-1010	青森	3	384	192	192	4/24	県高	青森市 七戸町
1138	並木佳祐	徳島	11H06-1018	徳島	2	384	205	179	6/12	全国高校総体	埼玉市 上尾市
1138	大西良弥	徳島	37H06-1004	徳島	3	384	195	189	6/4	県高	徳島市 鳴門市
1141	伊藤達也	徳島	12H09-1001	徳島	3	383	216	167	6/10	県高	千原市 船橋市
1141	伊藤達也	徳島	21H10-1009	徳島	3	383	191	192	4/3	県高	静岡市 袋井市
1141	藤谷健太	徳島	28H05-1003	徳島	3	383	187	196	6/4	県高	兵庫県 加東市
1144	藤田一信	山口	26H01-1021	山口	2	382	199	183	6/12	国体	京都府 南丹市
1144	石井一信	山口	35H05-1001	山口	3	382	186	196	4/24	中国大会	山口県 岩国市
1146	森谷一輝	北海道	01H13-1005	札幌	3	381	209	172	6/9	第43回北海道高等学校7-7選手権大会	北海道 赤井川村
1147	有馬智也	青森	02H10-1009	青森	2	380	219	161	5/7	県高	青森市 八戸市
1147	千葉智也	東京都	13H13-1003	東京都	2	380	194	186	9/19	都高	東京都 駒沢第一
1147	山田拳	東京都	26H08-1028	東京都	1	380	207	173	11/6	都高	東京都 南丹市
1150	内田恭兵	兵庫県	28H12-1008	兵庫県	2	379	165	214	10/23	県高	兵庫県 神戸市
1150	片岡恭兵	兵庫県	28H03-1005	兵庫県	2	379	185	194	10/23	県高	兵庫県 神戸市
1150	森村末広	徳島	34H01-1002	徳島	3	379	160	219	6/4	県高	広島市 安芸高田市
1150	橋本拓磨	徳島	43H07-1002	徳島	3	379	184	195	5/8	県高	徳島市 菊池市
1154	橋本拓磨	北海道	01H13-1013	札幌	2	378	196	182	6/9	第43回北海道高等学校7-7選手権大会	北海道 赤井川村
1154	西山貴太	北海道	11H05-1017	札幌	2	378	212	166	9/18	1・2年	埼玉市 宮代町
1154	佐野大	愛知	22H06-1005	愛知	2	378	171	207	5/22	愛知	愛知県 岡崎市
1157	佐藤大伸	青森	02H14-1002	青森	3	377	197	180	4/24	関東大会	青森市 七戸町
1157	三浦雄大	岡山	11H04-1010	岡山	2	377	182	195	5/2	関東大会	埼玉市 宮代町
1157	三浦雄大	岡山	20H04-1003	岡山	3	377	190	187	6/3	春高	福井市 福井市
1160	高坂拓也	青森	02H10-1001	青森	3	376	190	186	5/7	県高	青森市 八戸市
1161	鈴木拓美	静岡県	21H16-1012	静岡県	2	375	191	184	5/29	県高	静岡県 掛川市
1161	駒崎踏成	東京都	26H05-1007	東京都	2	375	195	180	11/6	国体	東京都 南丹市
1161	後藤京成	北海道	43H01-1004	札幌	3	375	175	200	5/8	国体	熊本市 菊池市
1164	阿部恭也	北海道	01H13-1002	札幌	3	374	198	176	6/9	第43回北海道高等学校7-7選手権大会	北海道 赤井川村
1164	河野大	北海道	13H05-1008	札幌	3	374	190	184	6/5	全	東京都 赤井川村
1164	舟木仁	大阪府	27H02-1004	大阪府	3	374	198	176	6/5	春高	大阪市 岸和田市
1164	引地慧悟	大阪府	28H13-1005	大阪府	2	374	194	180	10/23	春高	兵庫県 神戸市
1164	加藤智弘	青森	34H05-1004	青森	2	374	176	198	6/5	県高	広島市 安芸高田市
1169	毛内祐介	青森	02H08-1020	青森	2	373	161	212	5/7	県高	青森市 八戸市
1169	大塚健太	青森	11H06-1012	青森	2	373	173	200	5/2	関東大会	埼玉市 宮代町
1169	竹内大樹	長野	17H02-1003	長野	2	373	198	175	6/19	国体	長野市 松本市
1169	金谷昌吾	京都府	26H08-1014	京都府	2	373	203	170	11/6	秋高	京都府 南丹市
1169	吉川昌吾	京都府	28H03-1020	京都府	1	373	207	166	10/23	県高	兵庫県 神戸市
1174	吉澤直平	富山県	18H02-1004	富山県	3	372	213	159	4/2	県高	富山県 黒部市
1175	辻直平	岡山	21H10-1011	岡山	2	370	188	182	4/24	県高	静岡県 掛川市
1175	吉澤直平	富山県	33H05-1007	富山県	3	370	182	188	6/4	県高	岡山市 日生町
1177	岸田直樹	鳥取県	31H04-1001	鳥取県	3	369	183	186	6/17	第36回中国高校7-7選手権大会	鳥取市 湯梨浜町
1178	河井貴志	熊本県	26H06-1005	熊本県	2	368	150	218	6/12	国体	京都府 南丹市
1178	河井貴志	熊本県	43H07-1003	熊本県	2	368	190	178	6/4	県高	熊本市 菊池市
1180	石井俊一郎	富山県	11H05-1001	富山県	3	367	180	187	5/2	関東大会	埼玉市 宮代町
1180	石井俊一郎	富山県	18H04-1002	富山県	3	367	216	151	4/2	関東大会	富山県 黒部市
1182	渡邊大樹	岡山	12H01-1002	岡山	3	366	130	236	6/10	県高	千原市 船橋市
1182	大谷和也	岡山	21H05-1001	岡山	3	366	167	199	4/3	県高	静岡市 袋井市
1182	大谷和也	岡山	29H02-1001	岡山	3	366	162	204	6/5	全国高等学校総合体育大会	奈良市 桜井市
1185	山内雅之	岡山	11H13-1011	岡山	2	365	159	206	9/18	1・2年	埼玉市 宮代町
1185	稲田涼介	福岡県	20H02-1005	福岡県	3	365	187	178	6/3	春高	福井市 福井市
1187	荻野周平	長野	26H08-1019	長野	1	363	174	189	11/6	秋高	京都府 南丹市
1188	松下哲也	秋田	05H02-1006	秋田	3	362	174	188	6/5	秋高	秋田市 秋田市
1189	内野祥	北海道	02H02-1005	札幌	2	361	168	193	5/7	県高	青森市 八戸市
1189	内野祥	北海道	01H01-1005	札幌	2	361	180	181	6/9	平成23年度北海道高校選手権大会	北海道 赤井川村
1191	三方信義	東京都	26H06-1008	東京都	2	359	173	186	6/12	国体	京都府 南丹市
1192	平野謙	東京都	02H08-1014	東京都	2	358	165	193	4/24	国体	青森市 七戸町
1192	樋口謙	東京都	11H05-1025	東京都	2	358	132	226	9/18	1・2年	埼玉市 宮代町
1194	澤谷峰大	東京都	02H10-1008	東京都	2	356	165	191	5/7	県高	青森市 八戸市
1194	渡辺幸樹	静岡県	20H02-1009	静岡県	3	356	183	173	6/3	県高	福井市 福井市
1196	江川智太郎	静岡県	21H10-1015	静岡県	2	355	193	162	4/24	県高	静岡県 掛川市
1196	鈴木智太郎	静岡県	21H10-1005	静岡県	2	355	181	174	4/24	県高	静岡県 掛川市
1196	三好浩平	大阪府	27H13-1013	大阪府	2	355	203	152	6/5	春高	大阪市 岸和田市
1199	林佑紀	青森	02H08-1005	青森	3	354	176	178	5/7	県高	青森市 八戸市
1199	鈴木雄登	青森	04H01-1004	青森	3	354	194	160	6/4	平成23年度宮城高等学校総合体育大会	宮城県 仙台市

男子 70m

男子 70m ダブルラウンド

順位	氏名	都道府県	登録番号	学校名	学年	合計	70m	70m	月/日	試合名	会場
1201	ミヘル 乃英留	岩手	03H05-1005	花帯花米太	2	353	160	193	6/4	県高校総体	岩手/八幡平市
1201	山本 康平	北海道	01H09-1014	三徳工	2	353	164	189	6/9	平成23年度北海道高校選手権大会	北海道/赤井川村
1203	内白 貴智	北海道	11H06-1013	三徳工	2	352	202	150	9/18	1・2年生大会	埼玉/宮代町
1204	矢嶋 祥己	宮城	04H04-1010	花咲谷	2	351	169	182	6/4	平成23年度宮城県高等学校総合体育大会	宮城/仙台市
1204	高谷 健人	群馬	10H04-1014	田京	2	351	139	212	5/8	国体一次選考	群馬/安中市
1204	野崎 裕哉	山口	35H06-1012	尾	2	351	166	185	4/23	高校中選予選会	山口/岩国市
1207	小倉 貴哉	山梨	11H07-1002	尾	2	350	193	157	9/18	1・2年生大会	埼玉/宮代町
1208	板村 圭	山梨	12H04-1013	尾	2	348	164	184	6/10	県高校総体	千葉/船橋市
1210	北森 祥	京都	26H06-1003	津光	3	348	161	187	6/5	県高校総体	京都/福知山市
1211	塩澤 祥	山梨	28H12-1009	野田	2	347	176	171	6/5	インターハイ予選	京都/福知山市
1212	塩澤 洋佑	山梨	17H04-1005	野田	2	346	155	191	10/23	県新人大会	兵庫/神戸市
1212	岡本 大樹	山梨	22H05-1003	野田	3	344	183	161	5/8	北信越春季大会	長野/飯綱町
1214	三文 肇	山梨	23H04-1007	野田	2	344	181	163	5/22	愛知県高等学校総合体育大会	愛知/岡崎市
1215	天坂 慎之介	三重	02H08-1008	日市	3	343	192	151	5/28	三重県総合体育大会	三重/鈴鹿市
1215	白石 宜大	山梨	38H02-1005	日市	3	342	181	161	5/7	県高校春季大会	青森/八戸市
1217	内山 皓智	山梨	21H05-1011	日市	3	342	155	187	6/5	平成23年度愛媛県高校総体	愛媛/今治市
1217	松下 智紀	山梨	20H02-1012	日市	2	341	166	175	4/24	県総体予選	静岡/掛川市
1217	佐藤 孝大	北海道	01H01-1007	日市	2	341	172	169	6/3	春季総体	福井/袋井市
1217	柿崎 友貴	北海道	02H08-1017	日市	2	341	176	165	6/9	平成23年度北海道高校選手権大会	北海道/赤井川村
1220	武智 広樹	山梨	11H06-1017	日市	2	340	175	165	9/18	1・2年生大会	埼玉/宮代町
1220	武智 卓人	山梨	22H05-1001	日市	2	340	201	139	5/22	愛知県高等学校総合体育大会	愛知/岡崎市
1220	野口 卓人	山梨	26H08-1023	日市	1	340	178	162	11/6	秋季大会	京都/南丹市
1220	金ヶ崎 三千翔	山梨	26H07-1001	日市	1	340	160	180	6/12	国体選考会第2回	京都/南丹市
1225	小畑 竜雅	山梨	21H16-1011	日市	2	338	174	164	5/15	県5月記録会	静岡/袋井市
1225	高田 健太郎	北海道	01H09-1009	日市	2	338	155	183	6/9	平成23年度北海道高校選手権大会	北海道/赤井川村
1227	櫻田 健太郎	北海道	01H10-1007	日市	2	336	181	155	6/9	平成23年度北海道高校選手権大会	北海道/赤井川村
1228	小黒 裕太	新潟	16H01-1014	日市	2	335	181	154	6/12	国体2次予選会	新潟/燕市
1228	山山 太次	新潟	21H10-1002	日市	3	335	177	158	4/3	県4月例選	静岡/袋井市
1228	山口 慶吾	山梨	38H02-1001	日市	3	335	182	153	6/5	平成23年度愛媛県高校総体	愛媛/今治市
1228	山山 悠	山梨	01H09-1013	日市	2	335	162	173	6/9	平成23年度北海道高校選手権大会	北海道/赤井川村
1232	佐々木 隆行	山梨	02H10-1010	日市	2	334	179	155	5/7	県高校春季大会	青森/八戸市
1233	早川 悠貴	山梨	02H08-1019	日市	2	332	173	159	5/7	県高校春季大会	青森/八戸市
1233	渡部 正亮	山梨	02H10-1011	日市	3	332	223	109	5/22	愛知県高等学校総合体育大会	愛知/岡崎市
1235	中村 光匠	山梨	02H10-1007	日市	2	330	147	183	5/7	県高校春季大会	青森/八戸市
1237	明神 光匠	山梨	33H05-1003	日市	3	330	158	172	4/3	県4月例選	静岡/袋井市
1238	清水 康平	山梨	17H02-1001	日市	3	329	180	149	5/5	中国大会	岡山/日生町
1238	成田 一仁	山梨	31H03-1009	日市	3	328	166	162	5/22	県高校総体	長野/飯綱町
1240	津田 泰将	山梨	05H02-1003	日市	2	328	149	179	5/28~29	第46回鳥取県高校総体	鳥取/倉吉市
1240	津田 健吾	山梨	34H01-1008	日市	2	327	151	176	6/5	秋田県高校総体	秋田/秋田市
1242	大渡 健吾	山梨	01H10-1003	日市	2	326	174	152	6/9	県高選手権	広島/安芸高田市
1243	大渡 光	山梨	26H08-1018	日市	1	325	163	162	11/6	平成23年度北海道高校選手権大会	北海道/赤井川村
1244	池谷 光	山梨	11H06-1014	日市	2	324	187	137	9/18	1・2年生大会	京都/南丹市
1245	垣屋 祐太郎	山梨	21H06-1001	日市	3	323	185	138	4/24	県総体予選	静岡/掛川市
1245	森 徳太郎	山梨	01H01-1006	日市	2	323	182	141	6/9	平成23年度北海道高校選手権大会	北海道/赤井川村
1247	松波 拓哉	山梨	02H07-1005	日市	3	322	157	165	5/7	県高校春季大会	青森/八戸市
1247	松波 拓哉	山梨	22H05-1007	日市	2	322	157	165	5/22	愛知県高等学校総合体育大会	愛知/岡崎市
1247	伊藤 奨	山梨	34H02-1001	日市	1	322	124	198	6/5	県総体	広島/安芸高田市
1250	小林 雅弥	山梨	02H07-1008	日市	2	320	155	165	5/7	県高校春季大会	青森/八戸市
1250	清水 亮輔	山梨	34H01-1006	日市	3	320	161	159	6/4	県総体	広島/安芸高田市
1252	朝倉 達也	山梨	24H03-1007	日市	2	319	177	142	4/17	岐阜県高校春季大会	岐阜/高山市
1254	高田 拓	山梨	31H03-1001	日市	3	317	155	162	4/23	第36回中国高校7-11選手権大会	鳥取/湯梨浜町
1254	高田 拓	山梨	07H02-1003	日市	3	316	172	144	6/24	第29回東北高等学校7-11選手権大会	青森/八戸市
1254	笠見 伯	山梨	31H03-1004	日市	3	316	171	145	5/28~29	第46回鳥取県高校総体	鳥取/倉吉市
1254	木下 光希	山梨	35H03-1001	日市	3	316	149	167	5/1	県少年強化合宿記録会	山口/周防大島町
1257	伊藤 諒	山梨	02H08-1027	日市	2	315	142	173	5/7	県高校春季大会	青森/八戸市
1258	伊藤 雅治	山梨	12H09-1007	日市	2	312	158	154	6/10	県総体	千葉/船橋市
1258	谷 卓也	山梨	27H13-1015	日市	2	312	146	166	6/5	春季大会	大阪/岸和田市
1260	樋口 聖人	山梨	28H03-1015	日市	1	311	207	104	10/23	県新人大会	兵庫/神戸市
1261	朝倉 将斗	山梨	21H05-1009	日市	2	308	148	160	4/3	県4月例選	静岡/袋井市
1262	金子 将斗	山梨	21H05-1012	日市	2	306	170	136	4/24	国体総体予選	静岡/掛川市
1263	小早川 昭太	山梨	17H02-1002	日市	2	305	153	152	7/17	国体最終予選	長野/松本市
1263	石井 航丞	山梨	17H04-1008	日市	2	305	139	166	5/22	県高校総体	長野/飯綱町
1263	瀬戸 優希	山梨	18H02-1016	日市	1	305	159	146	6/4	県高校総体	富山/飯綱町
1266	坂根 翔平	山梨	29H02-1004	日市	2	303	147	156	7/16	近畿高等学校7-11選手権大会	奈良/橿原市
1267	石川 翔平	山梨	02H08-1003	日市	3	302	141	161	5/7	県高校春季大会	青森/八戸市
1268	高橋 隆平	山梨	02H08-1006	日市	3	301	148	153	4/24	県春季大会	青森/七戸町
1268	石田 和輝	山梨	12H09-1002	日市	3	301	192	110	4/22	関東大会千葉予選	千葉/船橋市
1270	石坂 佑介	山梨	01H02-1007	日市	1	300	151	148	6/9	第43回北海道高等学校7-11選手権大会	北海道/赤井川村
1270	松井 拓輝	山梨	11H04-1006	日市	2	300	141	159	9/18	1・2年生大会	埼玉/宮代町
1272	堂ヶ端 亮太	山梨	21H06-1009	日市	2	299	149	150	4/24	県総体予選	静岡/掛川市
1272	谷野 遼太	山梨	19H05-1003	日市	3	299	155	144	5/15	湖カッ	石川/金沢市
1272	相馬 明拓	山梨	34H01-1005	日市	3	299	167	132	6/4	県総体	広島/安芸高田市
1275	尾城 冬	山梨	02H08-1022	日市	2	297	155	142	5/7	県高校春季大会	青森/八戸市
1277	内田 領	山梨	11H11-1005	日市	2	294	191	103	9/18	1・2年生大会	埼玉/宮代町
1277	内田 領	山梨	01H13-1009	日市	2	293	150	143	6/9	第43回北海道高等学校7-11選手権大会	北海道/赤井川村
1277	川村 翔	山梨	02H08-1023	日市	2	293	167	126	5/7	県高校春季大会	青森/八戸市
1277	堀野 祐輝	山梨	13H09-1011	日市	1	293	163	130	6/5	県全大会	東京/駒沢第一
1280	中村 祐樹	山梨	02H02-1002	日市	3	292	160	132	5/7	国体春季予選	青森/八戸市
1280	横井 悠樹	山梨	16H02-1003	日市	3	292	155	137	7/24	国体5次予選	新潟/燕市
1280	重野 佑介	山梨	16H01-1009	日市	3	292	139	153	5/28	県高校総体	新潟/燕市
1283	工藤 慎	山梨	02H07-1003	日市	3	291	161	130	5/7	県高校春季大会	青森/八戸市
1283	多田 寛矢	山梨	37H06-1002	日市	3	291	162	129	6/4	県高校総体	徳島/鳴門市
1283	古川 友啓	山梨	01H10-1001	日市	3	291	161	130	6/9	平成23年度北海道高校選手権大会	北海道/赤井川村
1286	永尾 渉	山梨	11H07-1001	日市	3	290	136	154	6/12	全国高校総体	埼玉/上尾市
1287	関根 郁也	山梨	11H06-1001	日市	2	287	162	125	9/18	1・2年生大会	埼玉/宮代町
1288	小林 鉄郎	山梨	01H02-1004	日市	2	286	157	129	6/9	第43回北海道高等学校7-11選手権大会	北海道/赤井川村
1289	大前 立田	山梨	36H01-1002	日市	3	282	137	145	6/5	県高校総体	香川/高松市
1290	立田 雅之	山梨	37H06-1003	日市	3	281	145	136	6/4	県高校総体	徳島/鳴門市
1291	岡田 恭司	山梨	34H01-1004	日市	3	279	157	122	6/5	県総体	広島/安芸高田市
1292	森 優祐	山梨	02H07-1009	日市	2	278	161	117	5/7	県高校春季大会	青森/八戸市
1292	時田 健	山梨	16H02-1009	日市	2	278	134	144	8/21	新潟県春季大会	新潟/燕市
1294	新谷 健悟	山梨	02H02-1001	日市	3	277	130	147	5/7	県高校春季大会	青森/八戸市
1294	久保 伸朗	山梨	26H06-1006	日市	2	277	136	141	7/3	国体最終予選	京都/南丹市
1294	香川 利宏	山梨	37H06-1006	日市	2	277	138	139	6/4	県高校総体	徳島/鳴門市
1297	吉田 利宏	山梨	20H02-1011	日市	3	274	166	108	6/3	県春季大会	福井/福井市
1298	篠塚 博太郎	山梨	08H03-1003	日市	2	273	122	151	6/4	国体	群馬/前橋市
1299	坂本 友哉	山梨	19H02-1005	日市	1	271</					

男子 70m ダブルラウンド

順位	氏名	都道府県	登録番号	学校名	学年	合計	70m	70m	月/日	試合名	会場
1301	黒原俊介	北海道	01H13-1010	札幌啓成	2	267	128	139	6/9	第43回北海道高等学校7-7-1選手権大会	北海道/赤井川村
1301	桑原良平	新潟	16H11-1008	津魚田業	2	267	141	126	5/28	県高校総体大会	新潟/燕市
1301	油本将治	新潟	18H02-1003	津魚田業	3	267	156	111	4/2	県春季大会	富山/黒部市
1304	赤石理志	青森	02H10-1007	青森中	2	266	132	134	5/7	県高校春季大会	青森/八戸市
1305	伊藤佑輔	北海道	23H04-1005	日高市	2	264	155	109	5/28	三重県総合体育大会アーチェリー競技	三重/鈴鹿市
1305	高橋重道	北海道	01H09-1009	四帯	2	264	147	117	6/9	平成23年度北海道高校選手権大会	北海道/赤井川村
1307	田守大健	北海道	18H01-1005	高岡	2	263	140	123	6/4	県高校総体大会	富山/黒部市
1308	木村研太郎	青森	02H10-1002	青森	3	261	98	163	5/7	県高校春季大会	青森/八戸市
1308	大木祐悠	青森	34H01-1003	野上	3	261	146	115	6/5	県高校総体大会②	広島/安芸高田市
1310	山田悠歩	北海道	17H04-1002	野島	3	260	170	90	5/8	北信越春季大会	長野/飯綱町
1311	藤田祐和	青森	37H06-1011	徳島科学技術	2	257	160	97	7/16	国民体育大会徳島県予選大会	徳島/鳴門市
1312	菊池希和	青森	02H08-1004	青森	3	256	140	116	4/24	県春季大会	青森/七戸町
1312	谷口翔也	青森	27H13-1014	青森学院	2	256	150	106	6/5	春季大会団体決勝	大阪/岸和田市
1314	洞内翔太	青森	02H05-1012	青森	2	255	141	114	5/7	県高校春季大会	青森/八戸市
1315	山田智之	青森	26H06-1010	八木戸工	1	253	106	147	11/6	秋季大会	京都/南丹市
1316	伊藤啓之	北海道	01H13-1001	札幌啓成	3	252	112	140	6/9	第43回北海道高等学校7-7-1選手権大会	北海道/赤井川村
1317	春貴仁	北海道	20H02-1013	札幌啓成	2	249	139	110	6/3	春季大会	福井/福井市
1318	吉田諒一	北海道	11H11-1009	日高市	2	247	125	122	7/23	国体記念大会	埼玉/宮代町
1319	塩田諒介	北海道	11H05-1024	日高市	2	246	148	98	9/18	1・2年生大会	埼玉/宮代町
1320	安斎航平	福岛	07H02-1006	福島	2	244	142	102	6/24	第29回東北高等学校7-7-1選手権大会	青森/八戸市
1321	小栗優輝	青森	26H01-1022	同志社	2	243	131	112	6/12	国体選考会第2回	京都/南丹市
1322	小泉湧	青森	02H03-1005	戸工	3	237	122	115	5/7	県高校春季大会	青森/八戸市
1322	茅野圭規	北海道	17H04-1009	上川	2	237	118	119	5/22	県高校総体大会	長野/飯綱町
1324	北村悠	北海道	01H40-1020	札幌啓成	1	235	152	83	6/8	平成23年度北海道高等学校7-7-1選手権大会	北海道/赤井川村
1325	中藤貴史	青森	02H07-1006	青森	3	234	120	114	5/7	県高校春季大会	青森/八戸市
1326	工藤友紀	青森	37H06-1010	青森科学技術	2	233	106	127	6/4	県高校総体大会	徳島/鳴門市
1327	飯沼聖	北海道	26H06-1004	木村	2	230	113	117	6/12	国体選考会第2回	京都/南丹市
1328	伊藤航平	北海道	01H13-1008	札幌啓成	3	229	117	112	6/09	第43回北海道高等学校7-7-1選手権大会	北海道/赤井川村
1329	水口正伸	静岡県	21H16-1010	三三	2	226	98	128	5/29	県高校総体大会	静岡/掛川市
1329	田中優紀	静岡県	21H16-1008	三三	2	226	98	128	5/29	県高校総体大会	静岡/掛川市
1329	田中力	兵庫県	28H14-1006	三川	2	226	126	100	10/23	県新人総体大会	兵庫/神戸市
1332	豊嶋慈人	新潟	16H11-1009	田中央	2	224	97	127	5/28	県高校総体大会	新潟/燕市
1333	水野慶人	青森	06H08-1001	岡中	1	219	109	110	6/24	東北高校選手権大会	青森/八戸市
1334	橋詰文太	青森	24H02-1005	高山	2	208	104	104	5/22	岐阜県高校総体大会	岐阜/高山市
1335	井上智貴	青森	37H06-1005	青森科学技術	3	200	72	128	6/4	県高校総体大会	徳島/鳴門市
1336	波多野成	静岡県	21H05-1014	浜松工	2	197	99	98	4/3	県4月大会	静岡/袋井市
1337	長牛誠知	青森	02H08-1026	青森	2	196	83	113	5/7	県高校春季大会	青森/八戸市
1337	峯村友樹	青森	18H04-1009	青森中	2	196	84	112	6/4	富山県高校総体大会	富山/黒部市
1339	藤本将人	青森	02H03-1002	戸工	3	195	67	128	5/7	県高校春季大会	青森/八戸市
1340	坂本雄大	青森	18H01-1003	八高	2	194	89	105	4/2	県春季大会	富山/黒部市
1341	保田昌哉	青森	34H22-1002	八高	3	188	106	82	4/30	県高校選手権大会	広島/安芸高田市
1342	下林竜	青森	02H05-1011	戸工	2	185	89	96	5/7	県高校春季大会	青森/八戸市
1342	青木翔太郎	北海道	01H01-1009	札幌啓成	2	185	96	89	6/9	平成23年度北海道高校選手権大会	北海道/赤井川村
1344	佐瀬真	青森	02H07-1004	青森	3	184	81	103	5/7	県高校春季大会	青森/八戸市
1345	岡田裕樹	青森	02H14-1004	青森	2	177	102	75	4/24	県春季大会	青森/七戸町
1346	吉川敦史	山形	33H05-1008	山形	3	164	127	37	5/5	中国総体大会	岡山/日生町
1346	原康陽	山形	34H02-1003	山形	1	164	87	77	6/5	県大会	広島/安芸高田市
1348	五戸勇気	青森	02H10-1006	青森中	2	161	93	68	5/7	県高校春季大会	青森/八戸市
1349	長谷川優生	青森	02H07-1007	青森	2	148	148	0	5/7	県高校春季大会	青森/八戸市
1350	新村康太	北海道	01H40-1019	札幌啓成	1	147	82	65	6/8	平成23年度北海道高等学校7-7-1選手権大会	北海道/赤井川村
1351	佐藤雄美	青森	02H05-1010	札幌啓成	2	141	71	70	5/7	県高校春季大会	青森/八戸市
1352	下村洗佑	青森	02H03-1006	戸工	3	128	70	58	5/7	県高校春季大会	青森/八戸市
1353	市川理人	青森	17H01-1008	戸工	3	116	79	37	5/22	県高校総体大会	長野/飯綱町
1353	辻将広	青森	41H01-1010	高志	3	116	58	58	6/4	平成23年度佐賀県高等学校総合体育大会	佐賀/佐賀市
1355	岩崎航輔	青森	26H05-1004	青森	2	115	74	41	11/6	秋季大会	京都/南丹市
1356	米本匠	青森	02H08-1025	青森	2	113	39	74	5/7	県高校春季大会	青森/八戸市
1357	大野登生	北海道	01H40-1014	札幌啓成	1	110	39	71	6/8	平成23年度北海道高等学校7-7-1選手権大会	北海道/赤井川村
1358	木崎真吾	青森	41H02-1004	青森	1	109	72	37	6/4	平成23年度佐賀県高等学校総合体育大会	佐賀/佐賀市
1359	清水郁真	青森	02H03-1004	戸工	3	94	43	51	5/7	県高校春季大会	青森/八戸市
1360	山田真央	青森	06H02-1004	戸工	3	93	43	50	6/4	県高校春季大会	山形/鶴岡市
1361	松館優希	青森	02H08-1024	青森	2	89	11	78	5/7	県高校春季大会	青森/八戸市
1362	長濱正隆	青森	02H08-1028	青森	2	70	36	34	5/7	県高校春季大会	青森/八戸市
1363	大塚一輝	青森	02H03-1001	戸工	3	66	25	41	5/7	県高校春季大会	青森/八戸市
1364	近藤涼	青森	20H02-1014	八金	2	62	32	30	6/3	県春季大会	福井/福井市
1365	久保浩	青森	02H03-1003	戸工	3	43	17	26	5/7	県高校春季大会	青森/八戸市
1366	沼端寛	青森	02H17-1002	戸工	2	15	0	15	5/7	県高校春季大会	青森/八戸市
1367	高杉祐太	青森	02H10-1004	青森中	3	10	5	5	5/7	県高校春季大会	青森/八戸市

男子 70m

女子 70m ダブルラウンド

順位	氏名	都道府県	登録番号	学校名	学年	合計	70m	70m	月/日	試合名	会場
1	鬼山 美佳	山梨	15H11-5001	甲府城西	3	638	316	322	6/18	国体予選会	山梨/甲府市
2	大森早和子	宮城	04H01-5001	仙台工業	3	632	318	314	7/16	ライジングサンカップ	岩手/八幡平市
3	松本 彩音	広島	34H28-5001	吉田	2	625	320	305	9/18	つま恋カップ	静岡/掛川市
4	杉本 智美	静岡	21H06-5006	浜松商業	2	622	308	314	8/20	国体東海ブロック	三重/鈴鹿市
5	小笠原 瞳	青森	02H01-5001	三本木農業	3	621	311	310	8/27	東北総合体育大会	宮城/登米市
6	杉林 りな	静岡	21H18-5001	東海大翔洋	3	619	314	305	10/7	山口国体	山口/周防大島町
6	入江 優	岡山	33H07-5001	備前緑陽	3	619	307	312	5/22	国体県予選	岡山/日生町
6	古賀枝利香	佐賀	41H01-5001	高志館	3	619	313	306	6/4	平成23年度佐賀県高等学校総合体育大会	佐賀/佐賀市
9	日下部楓月	山形	06H06-5001	鶴岡工業	2	615	300	315	8/21	佐藤正光杯	山形/酒田市
10	日向瀬 碧	大分	44H08-5001	大分東明	3	611	308	303	6/4	県高校総体	大分/大分市
11	及川 未稀	神奈川	14H05-5001	三浦学苑	3	609	305	304	4/24	第1回国体予選	神奈川/横浜市
11	草場 優	愛知	22H27-5001	聖霊	2	609	306	303	9/18	つま恋カップ	静岡/掛川市
11	原野 華子	福岡	40H01-5001	柏陵	3	609	305	304	6/18	全九州高等学校大会	長崎/佐世保市
14	則行 美生	広島	34H06-5001	海田	3	605	305	300	8/21	ミニ国体	岡山/日生町
15	鈴木 美憂	山形	06H04-5007	鶴岡北	2	604	301	303	6/4	県高校総体	山形/鶴岡市
15	佐藤 花香	京都	26H06-5003	木津	3	604	296	308	6/12	国体選考会第2回	京都府/南丹市
15	戸壽沙奈美	熊本	43H06-5001	荒尾	3	604	304	300	6/4	県高校総体	熊本/菊池市
18	藤田 梨嵯	愛知	22H10-5002	愛知産業大三河	2	603	307	296	9/17	つま恋カップ	静岡/掛川市
19	柏崎 寛奈	青森	02H01-5002	三本木農業	3	600	296	304	6/24	東北高校選手権	青森/八戸市
20	吉田あやみ	愛知	22H10-5001	愛知産業大三河	3	599	292	307	8/9	全国高等学校総合体育大会	青森/八戸市
20	山田 実央	愛知	22H10-5003	愛知産業大三河	2	599	301	298	8/26	日韓交流事業	佐賀/武雄市
22	松下 文香	鳥取	31H01-5002	米子北	2	598	286	312	8/09	全国高校総体	青森/八戸市
23	福井 瑞生	埼玉	11H05-5005	春日部共栄	2	597	296	301	6/12	全国高校総体県予選	埼玉/上尾市
23	長網 美樹	神奈川	14H23-5001	神奈川学園	2	597	293	304	5/28	県高校総体	神奈川/横浜市
23	岩橋ひとみ	和歌山	30H01-5001	貴志川	3	597	291	306	6/12	第2回国体予選(午前)	和歌山/日高川町
23	上瀧由美子	佐賀	41H01-5002	高志館	3	597	289	308	6/4	平成23年度佐賀県高等学校総合体育大会	佐賀/佐賀市
27	西野 汐梨	滋賀	25H01-5004	大津商業	2	596	286	310	4/17	全関西春季競技会	和歌山/日高川町
28	伊藤佐保梨	京都	26H02-5021	同志社女子	1	595	289	296	7/3	国体最終選考会	京都府/南丹市
29	谷國 彩夏	山口	35H07-5003	華陵	3	594	300	294	8/21	国体中国ブロック	岡山/備前市日生町
29	和田 茜	鳥取	31H06-5002	米子南	3	594	295	299	8/21	第66回国体中国ブロック大会	岡山/日生町
31	磯村 望	山口	35H07-5001	華陵	3	593	288	305	8/28	国体11次	山口/周防大島町
32	佐藤 優璃	山形	06H04-5005	鶴岡北	3	592	300	292	7/10	国体予選	山形/鶴岡市
33	服部 由莉	滋賀	25H01-5002	大津商業	2	589	303	286	7/16	近畿高校アーチェリー大会	奈良/橿原市
34	清水 友美	千葉	12H07-5004	流山おおたかの森	3	588	286	302	6/19	国体二次予選	千葉県/船橋市
35	戸谷 美菜	兵庫	28H07-5004	松蔭	3	587	296	291	6/4	県総体決勝	兵庫/加東市
36	神辺 真帆	岐阜	24H01-5015	聖マリア	1	586	291	295	8/9	全国高校総合体育大会	青森/八戸市
37	石島 麻由	埼玉	11H12-5001	宮代	3	585	295	290	6/12	全国高校総体県予選	埼玉/上尾市
37	神林かなえ	長野	17H02-5003	長野南	3	585	309	276	10/7	国民体育大会	山口/周防大島
37	森 葉子	岐阜	24H01-5002	聖マリア	3	585	280	305	6/18	第58回東海高校総合体育大会	静岡/掛川市
37	木村 真有	京都	26H02-5011	同志社女子	2	585	289	296	7/3	国体最終選考会	京都府/南丹市
37	前田 紗里	兵庫	28H10-5006	舞子	2	585	285	300	6/12	国体選考会①	兵庫/神戸市
37	樽本 香奈	広島	34H14-5003	可部	2	585	288	297	9/18	つま恋カップ	静岡/掛川市
37	岡本 彩希	熊本	43H05-5001	氷川	3	585	303	282	4/10	国体予選	熊本/菊池市
44	杉本 真希	奈良	29H01-5012	奈良	2	584	293	291	5/15	国体1次予選	奈良県/桜井市
44	河合美代子	山口	35H01-5003	周防大島	2	584	290	294	8/28	国体11次	山口/周防大島町
46	長瀬 友里	岐阜	24H02-5005	高山西	2	583	297	286	9/17	第8回つま恋カップ	静岡/掛川市
46	新ノ居郁未	香川	36H05-5002	高松東	3	583	280	303	7/17	県高校夏季公認記録会	香川/観音寺市
48	吉田 淳子	滋賀	25H12-5011	草津東	2	582	298	284	8/9	全国高校総体	青森/八戸市
49	牧野穂乃花	大阪	27H18-5003	堺東	2	581	284	297	8/21	第66回国体体育近畿ブロック大会	兵庫/加東市
49	立橋茉莉子	福岡	40H02-5008	折尾	2	581	301	280	8/21	国体九州ブロック大会	佐賀/多久市
51	岩上 紗弓	岐阜	24H01-5014	聖マリア	1	580	281	299	6/18	第58回東海高等総体	静岡/掛川市

女子 70m

女子 70m ダブルラウンド

順位	氏名	都道府県	登録番号	学校名	学年	合計	70m	70m	月/日	試合名	会場
51	和泉 薫	京都府	26H02-5012	同志社女子	2	580	293	287	11/6	秋季京都杯	京都府/南丹市
51	河本 友実	和歌山	30H03-5001	和歌山	3	580	281	299	6/12	第2回県国体予選(午前)	和歌山/日高川町
51	玉井 育未	香川	36H01-5002	高松西	3	580	286	294	6/5	県総体	香川/高松市
55	名倉 也案	兵庫	28H10-5003	舞子	3	579	296	283	5/1	高校70mR記録	兵庫/神戸市
56	助川 真夏	埼玉	11H13-5001	越ヶ谷	3	578	284	294	6/12	全国高校総体県予選	埼玉/上尾市
56	都築 侑花	埼玉	11H13-5006	越ヶ谷	2	578	296	282	6/12	全国高校総体県予選	埼玉/上尾市
56	望月 理沙	富山	18H06-5003	泊	3	578	285	293	8/9	全国高校総体	青森/八戸市
59	鶴巻 侑香	山形	06H04-5010	鶴岡北	2	576	293	283	8/9	全国高校総体	青森/八戸市
59	鍋山 知里	埼玉	11H13-5008	越ヶ谷	2	576	278	298	6/12	全国高校総体県予選	埼玉/上尾市
61	辻 智美	栃木	09H09-5003	鹿沼	3	574	285	289	6/11	インターハイ県予選	栃木/那珂川町
61	臼井 美記	神奈川	14H11-5014	東海大相模	2	574	282	292	10/7	国民体育大会	山口/周防大島町
61	吉田 愛海	長野	17H01-5001	篠ノ井	2	574	294	280	7/17	国体最終予選	長野/松本市
64	後藤 舞子	山形	06H06-5002	鶴岡工業	2	573	299	274	8/21	佐藤正光杯	山形/酒田市
64	佐藤 美穂	山形	06H08-5002	鶴岡中央	3	573	297	276	7/10	国体予選	山形/鶴岡市
64	大石麻紀子	静岡	21H20-5001	榛原	3	573	287	286	8/25	全国国公立高等学校サッカー大会	佐賀/武雄市
64	脇 瑛子	岐阜	24H05-5001	可児	2	573	283	290	7/10	岐阜県国体最終選考会	岐阜/高山市
64	三島 紗佳	兵庫	28H08-5011	甲南女子	2	573	276	297	6/12	国体選考会①	兵庫/神戸市
64	木下あすか	山口	35H01-5001	周防大島	3	573	287	286	7/17	国体3次	山口/周防大島町
64	長尾みづき	鳥取	31H06-5001	米子南	3	573	281	292	7/10	第66回国体県予選1次予選	鳥取/倉吉市
71	佐藤 伸香	岩手	03H01-5001	盛岡工業	3	572	291	281	5/22	IBC杯アーチェリー競技大会	岩手/盛岡市
71	岡 ちなみ	香川	36H05-5001	高松東	3	572	292	280	7/24	国体県予選決勝	香川/三木町
73	小林 舞	栃木	09H01-5001	馬頭	3	571	282	289	6/11	インターハイ県予選	栃木/那珂川町
73	荒井 桜子	埼玉	11H02-5003	豊岡	2	571	291	280	6/12	全国高校総体県予選	埼玉/上尾市
73	吉峰さやか	香川	36H05-5003	高松東	3	571	288	283	4/10	県春季競技大会	香川/三木町
76	荒木 友李	北海道	01H02-5001	札幌啓北商業	3	570	291	279	10/7	第66回国民体育大会	山口/周防大島町
76	古山 大空	兵庫	28H06-5002	夙川学院	3	570	287	283	6/12	国体選考会②	兵庫/神戸市
76	岡田 茉弓	山口	35H12-5001	岩国	2	570	275	295	6/18	中国高校選手権	鳥取/湯梨浜町
79	橋田奈々美	長野	17H01-5003	篠ノ井	2	569	296	273	8/14	県選手権大会	長野/松本市
79	秋月咲知穂	和歌山	30H07-5001	桐蔭	2	569	291	278	6/5	県総体	和歌山/和歌山市
81	大下奈々子	兵庫	28H08-5005	甲南女子	2	567	298	269	6/12	国体選考会①	兵庫/神戸市
81	保利 綾香	佐賀	41H02-5001	厳木	3	567	288	279	6/4	平成23年度佐賀県高等学校総合体育大会	佐賀/佐賀市
83	宮下 晶	東京	13H11-5028	慶應義塾女子	2	566	297	269	9/19	都選手権	東京/駒沢第一
84	長谷川美咲	滋賀	25H12-5003	草津東	3	565	274	291	7/16	近畿高校アーチェリー大会	奈良/橿原市
85	倉坪 絢	岐阜	24H02-5007	高山西	1	563	279	284	9/17	第8回つま恋カップ	静岡/掛川市
85	赤塚優紀子	岐阜	24H01-5007	聖マリア	3	563	278	285	8/9	全国高校総合体育大会	青森/八戸市
85	田中 佑美	大阪	27H14-5002	山本	3	563	276	287	4/29	春季大会個人決勝	大阪/茨木市
88	藤本 朱子	宮城	04H02-5001	東陵	3	562	263	299	8/27	第38回東北総合体育大会アーチェリー競技	宮城/登米市
88	増田 祐衣	香川	36H01-5001	高松西	3	562	281	281	6/19	国体県予選2	香川/三木町
90	森本麻友美	京都	26H07-5004	菟道	3	561	292	269	7/3	国体最終選考会	京都府/南丹市
90	野田 愛実	大阪	27H14-5003	山本	2	561	268	293	9/4	大阪高校総体個人決勝	大阪/堺市
92	鈴木 彩加	東京	13H05-5001	日本工大駒場	3	560	283	277	8/14	サマーカップ	東京/駒沢第一
92	田中由希子	大阪	27H09-5015	帝塚山学院	3	560	274	286	9/4	大阪高校総体個人決勝	大阪/堺市
92	高橋 智美	山口	35H07-5002	華陵	3	560	278	282	6/5	高校総体予選	山口/周防大島町
95	阿部 広実	山形	06H04-5011	鶴岡北	2	559	297	262	7/10	国体予選	山形/鶴岡市
95	桂木 風香	京都	26H07-5002	菟道	3	559	264	295	6/12	国体選考会第2回	京都府/南丹市
95	竹田 百花	広島	34H06-5002	海田	3	559	283	276	6/4	県総体①	広島/安芸高田市
98	中本 紗栄	岡山	33H07-5003	備前緑陽	2	557	278	279	8/21	国体中国ブロック大会	岡山/日生町
99	福士 明里	北海道	01H02-5002	札幌啓北商業	3	556	293	263	9/11	第2回北海道アーチェリー選手権大会	北海道/札幌市
100	澤谷 樹里	青森	02H10-5004	青森中央	2	555	266	289	7/10	国体県予選	青森/青森市
100	得永 美月	愛知	22H07-5001	東邦	3	555	271	284	9/17	つま恋カップ	静岡/掛川市

女子 70m

女子 70m ダブルラウンド

順位	氏名	都道府県	登録番号	学校名	学年	合計	70m	70m	月/日	試合名	会場	
102	船橋 美雪	青森	02H08-5003	青森手女	東子	3	554	269	285	8/9	全国高校総体戦	青森/八戸市
102	大石 惠梨	山梨	28H09-5002	山梨手女	東子	2	554	277	277	10/23	全国高校総体戦	青森/八戸市
104	小磯 瑛里	山梨	11H11-5003	山梨手女	東子	2	553	285	268	6/12	全国高校総体戦	埼玉/上尾市
104	小磯 瑛里	山梨	11H12-5002	山梨手女	東子	3	553	268	285	6/12	全国高校総体戦	埼玉/上尾市
104	森 彩花	山梨	33H05-5001	山梨手女	東子	3	553	273	280	6/4	全国高校総体戦	埼玉/上尾市
107	品川 彩	山梨	14H11-5003	山梨手女	東子	3	552	290	262	4/30	高校春季大会	神奈川/横浜市
107	川口 桃香	山梨	28H07-5009	山梨手女	東子	2	552	269	283	10/23	全国高校総体戦	兵庫/神戸市
107	中嶋 未来	山梨	41H02-5005	山梨手女	東子	2	552	276	276	6/4	平成23年度佐賀県高等学校総合体育大会	兵庫/神戸市
110	中村 美咲	山梨	02H01-5003	山梨手女	東子	3	551	275	276	8/9	全国高校総体戦	青森/八戸市
110	対馬 真詩	山梨	02H07-5009	山梨手女	東子	2	551	282	269	8/9	全国高校総体戦	青森/八戸市
110	岡本 美織	山梨	12H10-5002	山梨手女	東子	2	551	279	272	5/8	全国高校総体戦	千葉/船橋市
110	宇野 紗矢	山梨	24H02-5001	山梨手女	東子	3	551	268	283	8/9	全国高校総体戦	千葉/船橋市
110	宮島 早佳	山梨	41H01-5003	山梨手女	東子	2	551	273	278	6/4	平成23年度佐賀県高等学校総合体育大会	佐賀/佐賀市
115	永安 有紗	山梨	15H01-5001	山梨手女	東子	2	550	269	281	6/18	全国高校総体戦	山梨/甲府市
116	安田 春奈	山梨	11H14-5001	山梨手女	東子	3	549	273	276	6/12	全国高校総体戦	埼玉/上尾市
116	原内 真志	山梨	40H02-5001	山梨手女	東子	3	549	269	280	6/18	全九州高等学校大会	長崎/佐世保市
118	河崎 真穂	山梨	14H05-5001	山梨手女	東子	2	548	289	259	6/19	第4回国体予選	神奈川/横浜市
118	河崎 真穂	山梨	31H04-5003	山梨手女	東子	2	548	266	282	6/17	第36回中国高等学校7-7女子選手権大会	鳥取/湯梨浜町
118	池田 みどり	山梨	32H01-5001	山梨手女	東子	2	548	260	288	6/18	中国高校選手権	鳥取/湯梨浜町
118	松永 明子	山梨	43H05-5003	山梨手女	東子	3	548	286	262	4/24	九州春季大会	佐賀/多久市
122	伊藤 千秋	山梨	01H38-5001	山梨手女	東子	2	547	277	270	7/31	国体最終選考会	北海道/札幌市
122	松本 千秋	山梨	14H11-5008	山梨手女	東子	2	547	292	255	6/19	第4回国体予選	神奈川/横浜市
122	永井 里菜	山梨	22H10-5004	山梨手女	東子	2	547	276	271	8/9	全国高等学校総合体育大会	青森/八戸市
122	福田 里和	山梨	28H07-5012	山梨手女	東子	2	547	278	269	5/1	高校70m R 記録会	青森/八戸市
122	石崎 菜乙	山梨	18H06-5004	山梨手女	東子	2	547	273	274	8/9	全国高校総体戦	青森/八戸市
127	田村 奈々	山梨	03H02-5001	山梨手女	東子	3	546	274	272	7/16	岩手総体記念大会	岩手/八幡平市
127	相馬 莉香	山梨	06H08-5004	山梨手女	東子	2	546	272	274	7/10	国体予選	山形/鶴岡市
129	浅沼 果苗	山梨	03H02-5007	山梨手女	東子	3	545	260	285	7/16	岩手総体記念大会	岩手/八幡平市
129	黒澤 真澄	山梨	07H01-5001	山梨手女	東子	3	545	245	300	6/24	第29回東北高等学校7-7女子選手権大会	青森/八戸市
129	宇佐 真奈	山梨	16H11-5003	山梨手女	東子	3	545	273	272	5/28	県高校総体戦	新潟/燕市
129	猪原 春紀	山梨	34H11-5002	山梨手女	東子	2	545	257	288	6/5	県総体戦	広島/安芸高田市
133	剣崎 育子	山梨	01H13-5008	山梨手女	東子	3	544	260	284	8/9	全国高校総体戦	青森/八戸市
133	宮本 あずな	山梨	13H07-5007	山梨手女	東子	2	544	278	266	5/8	関東予選	東京/駒沢第一
133	池本 麻衣	山梨	33H07-5004	山梨手女	東子	2	544	274	270	6/18	中国大会	鳥取/湯梨浜町
133	小松 未菜	山梨	41H02-5004	山梨手女	東子	2	544	272	272	6/4	平成23年度佐賀県高等学校総合体育大会	佐賀/佐賀市
137	新井 楓香	山梨	03H02-5012	山梨手女	東子	2	543	261	282	7/3	国体3次予選	岩手/盛岡市
137	左近 香澄	山梨	13H11-5029	山梨手女	東子	2	543	274	269	8/14	サマーカップ	東京/駒沢第一
139	内海 苑華	山梨	36H02-5004	山梨手女	東子	2	542	258	284	7/17	県高校夏季公認記録会	香川/観音寺市
139	濱田 佳奈	山梨	40H01-5002	山梨手女	東子	2	542	278	264	6/18	全九州高等学校大会	長崎/佐世保市
141	岩井 美夢	山梨	01H02-5003	山梨手女	東子	2	541	279	262	9/11	第22回北海道7-7女子選手権大会	北海道/札幌市
141	乾 露花	山梨	29H01-5006	山梨手女	東子	2	541	264	277	5/15	国体1次予選	奈良/桜井市
141	須原 愛莉	山梨	28H07-5001	山梨手女	東子	3	541	281	260	6/12	国体選考会①	兵庫/神戸市
144	溝口 恵子	山梨	21H09-5012	山梨手女	東子	2	540	261	279	8/8	全国高校総体戦	青森/八戸市
144	西村 愛蓮	山梨	29H01-5003	山梨手女	東子	3	540	281	259	6/5	全国高等学校総合体育大会奈良県予選	奈良/桜井市
146	白井 千晴	山梨	21H06-5008	山梨手女	東子	2	539	273	266	6/18	東海総体	静岡/掛川市
146	細井 朋未	山梨	28H12-5005	山梨手女	東子	3	539	274	265	5/1	高校70m R 記録会	兵庫/神戸市
146	大西 亜依	山梨	01H40-5001	山梨手女	東子	3	539	272	267	6/9	平成23年度北海道高校選手権大会	北海道/赤井川村
149	村瀬 仁芽	山梨	18H06-5002	山梨手女	東子	3	538	253	285	8/9	全国高校総体戦	青森/八戸市
150	佐藤 莉香	山梨	11H13-5007	山梨手女	東子	2	537	281	256	6/12	全国高校総体戦	埼玉/上尾市
150	松本 愛舞	山梨	30H03-5007	山梨手女	東子	2	537	273	264	6/5	県総体	和歌山/和歌山市
152	池田 友葉	山梨	03H02-5008	山梨手女	東子	3	536	285	251	6/4	岩手県高校総体	岩手/八幡平市
152	池田 友葉	山梨	11H01-5001	山梨手女	東子	2	536	261	275	6/12	全国高校総体戦	埼玉/上尾市
152	竹島 友奈	山梨	21H06-5002	山梨手女	東子	3	536	271	265	6/18	東海総体	静岡/掛川市
152	水谷 友為	山梨	24H01-5005	山梨手女	東子	3	536	258	278	6/18	第58回東海高校総合体育大会	静岡/掛川市
156	鈴木 舞子	山梨	04H02-5002	山梨手女	東子	2	535	277	258	8/8	全国高校総体戦	青森/八戸市
156	田中 澄佳	山梨	13H21-5001	山梨手女	東子	3	535	272	263	5/8	関東予選	東京/駒沢第一
156	大久保 幸幸	山梨	28H08-5013	山梨手女	東子	1	535	256	279	10/23	県新人戦	兵庫/神戸市
159	佐々木 咲希	山梨	05H02-5004	山梨手女	東子	3	534	276	258	8/9	全国高校総体戦	青森/八戸市
159	大河内 菜	山梨	11H04-5007	山梨手女	東子	2	534	260	274	6/12	全国高校総体戦	埼玉/上尾市
159	黒岩 みのり	山梨	39H04-5001	山梨手女	東子	2	534	257	277	8/9	全国高校総体戦	青森/八戸市
162	齋藤 明葉	山梨	06H04-5004	山梨手女	東子	3	532	265	267	6/4	県高校総体	山形/鶴岡市
162	遠藤 由里	山梨	12H04-5008	山梨手女	東子	2	532	266	266	6/19	国体2次予選	千葉/船橋市
162	松村 香里	山梨	31H06-5003	山梨手女	東子	3	532	274	258	7/17	第66回国体予選2次予選	鳥取/倉吉市
165	小山田 春香	山梨	02H01-5004	山梨手女	東子	2	531	257	274	8/9	全国高校総体戦	青森/八戸市
165	山口 明莉	山梨	06H03-5003	山梨手女	東子	2	531	276	255	8/21	佐田正光杯	山形/酒田市
165	杉野 美名子	山梨	33H05-5002	山梨手女	東子	3	531	268	263	5/5	中国大会	岡山/日生町
165	高村 莉穂	山梨	18H06-5001	山梨手女	東子	3	531	268	263	6/18	北信越総体	石川/金沢市
169	谷貝 真奈	山梨	05H02-5010	山梨手女	東子	3	530	268	262	6/25	秋田県高校総体	秋田/秋田市
169	鈴木 璃奈	山梨	04H07-5001	山梨手女	東子	3	530	273	257	5/28	第29回東北高等学校7-7女子選手権大会	宮城/仙台市
169	前田 憲子	山梨	35H07-5011	山梨手女	東子	2	530	280	250	6/12	国体2次予選	山口/周防大島町
172	渡邊 由依	山梨	16H11-5001	山梨手女	東子	3	529	259	270	8/21	新潟市市長杯	新潟/燕市
172	岡崎 碧恵	山梨	11H05-5003	山梨手女	東子	2	529	262	267	6/12	全国高校総体戦	埼玉/上尾市
172	室田 恵	山梨	14H11-5013	山梨手女	東子	2	529	268	261	5/3	第2回国体予選	神奈川/横浜市
172	名和 ゆい	山梨	24H01-5001	山梨手女	東子	3	529	258	271	4/17	岐阜県高校春季大会	岐阜/高山市
176	佐々木 舞	山梨	02H10-5003	山梨手女	東子	2	528	262	266	7/10	東海総体	青森/青森市
176	若森 菜摘	山梨	21H10-5001	山梨手女	東子	3	528	262	266	6/18	東海総体	静岡/掛川市
176	定久 菜由	山梨	28H08-5008	山梨手女	東子	2	528	269	259	10/23	県新人戦	兵庫/神戸市
179	君塚 さゆり	山梨	13H20-5001	山梨手女	東子	3	527	259	268	9/19	東都選	東京/駒沢第一
179	川 涼香	山梨	27H14-5001	山梨手女	東子	3	527	266	261	6/5	春季大会団体決勝	大阪/岸和田市
179	瀧本 渚	山梨	28H09-5003	山梨手女	東子	2	527	267	260	10/23	県新人戦	兵庫/神戸市
179	清水 香須	山梨	31H06-5007	山梨手女	東子	2	527	261	266	7/10	第66回国体予選1次予選	鳥取/倉吉市
183	竹内 陽子	山梨	25H01-5003	山梨手女	東子	2	526	266	260	6/26	国体最終予選	滋賀/愛荘町
183	筑紫 美帆	山梨	28H08-5017	山梨手女	東子	1	526	260	266	10/23	県新人戦	兵庫/神戸市
183	坪田 沙織	山梨	34H20-5002	山梨手女	東子	2	526	252	274	6/4	県総体	愛媛/安芸高田市
183	新田 菜生	山梨	38H01-5002	山梨手女	東子	2	526	277	249	6/5	平成23年度愛媛県高校総体	愛媛/今治市
187	齊藤 美紗	山梨	14H03-5004	山梨手女	東子	3	525	258	267	5/28	県高校総体	神奈川/横浜市
187	岩本 果子	山梨	33H07-5002	山梨手女	東子	2	525	260	265	8/9	インターハイ	青森/八戸市
187	砂川 有紀	山梨	36H06-5004	山梨手女	東子	2	525	262	263	7/24	国体予選決勝	香川/三木町
190	日根 綾海	山梨	11H05-5008	山梨手女	東子	2	524	267	257	6/12	全国高校総体戦	埼玉/上尾市
190	ウーデン 穂生	山梨	13H11-5024	山梨手女	東子	2	524	244	280	6/4	関東予選	群馬/前橋市
190	有田 悠莉	山梨	21H20-5002	山梨手女	東子	2	524	272	252	6/18	東海総体	静岡/掛川市
190	狩谷 美沙	山梨	26H07-5006	山梨手女	東子	2	524	269	255	11/6	東京都杯	京都府/南丹市
190	手島 麻美	山梨	36H01-5006	山梨手女	東子	2	524	261	263	6/5	県総体	香川/高松市
190	和田 千裕	山梨	43H05-5005	山梨手女	東子	2	524	261	263	6/5	県高校総体	熊本/菊池市
190	中西 さやか	山梨	43H05-5002	山梨手女	東子	3	524	260	264	4/10	国体予選	熊本/菊池市
197	五十嵐 晶	山梨	06H04-5001	山梨手女	東子	3	523	248	275	6/4	県高校総体	山形/鶴岡市
197	細田 美由紀	山梨	11H04-5008	山梨手女	東子	2	523	263	260	6/12	全国高校総体戦	埼玉/上尾市
197	安藤 裕子	山梨	11H11-5002	山梨手女	東子	2	523	260	263	6/12	全国高校総体戦	埼玉/上尾市
197	吉田 知可	山梨	11H13-5005	山梨手女	東子	2	523	260	263	6/12	全国高校総体戦	埼玉/上尾市
197	田橋 怜奈	山梨	11H02-5001	山梨手女	東子	3	523	264	259	8/8	全国高校総体戦	青森/八戸市

女子 70m

女子 70m ダブルラウンド

順位	氏名	都道府県	登録番号	学校名	学年	合計	70m	70m	月/日	試合名	会場	
197	齋覚 眞佳	滋賀	25H11-5001	北国大社女	津	3	523	264	259	7/16	近畿高校アーチェリー大会	奈良/橿原市
197	野田 公愛	京都	26H02-5005	志社女	京	3	523	245	278	7/3	国体最終選考会	京都府/南丹市
197	種田 愛未	兵庫	28H07-5003	松島	兵	3	523	260	263	6/12	国体選考会②	兵庫/神戸市
205	細沼 実乃	埼玉	11H04-5002	沢日中市	埼	2	522	246	276	6/12	全国高校総体県予選会	埼玉/上尾市
205	安田 美紀	滋賀	25H13-5001	和歌山	滋	3	522	267	255	6/3	春季総合体育大会	滋賀/愛荘町
205	伊藤 加奈子	和歌山	30H03-5004	和歌山	和	2	522	257	265	4/17	全関西西春	和歌山/日高川町
205	竹内 優美	和歌山	34H14-5002	和歌山	和	2	522	265	257	6/18	中国高校選手権	鳥取/湯梨浜町
205	石原 遥菜	広島	32H01-5002	松江森	広	2	522	253	269	8/9	全国高校総体	青森/八戸市
210	石田 美咲	青森	02H08-5002	青森	青	3	521	241	280	8/9	全国高校総体	青森/八戸市
210	小野 塚	奈良	14H03-5002	浜緑ヶ	奈	3	521	276	245	5/3	全国高校総体	奈良/橿原市
210	堀江 都	京都	26H07-5003	寛成	京	3	521	258	263	7/3	国体最終選考会	京都府/南丹市
210	大館 美沙	奈良	41H02-5002	佐東	奈	3	521	250	271	6/4	平成23年度北陸高等学校総合体育大会	奈良/橿原市
214	栗田 真香	奈良	13H11-5023	應義塾女	奈	2	520	249	271	6/5	全国総体予選会	奈良/橿原市
214	三富 杏琴	奈良	14H03-5009	横草	奈	2	520	257	263	4/30	高校春季大会	奈良/橿原市
214	小原 南穂	奈良	25H12-5007	草津	奈	2	520	264	256	6/26	国体最終選考会	滋賀/愛荘町
214	小原 茜	奈良	29H03-5002	奈良	奈	2	520	249	271	6/5	全国高等学校総合体育大会	奈良/橿原市
218	北村 潮美	和歌山	30H03-5002	和歌山	和	2	519	253	266	6/26	第3回県国体予選(午前)	和歌山/和歌山市
218	横田 ひかる	山口	35H01-5002	周防大	山	3	519	253	266	6/4	山口県高校総体	山口/周防大島町
220	下元 由惟	山口	39H03-5001	周防大	山	3	518	263	255	5/21	県高等学校体育大会	高知/高知市
221	佐々木 美真	東京	13H21-5002	立大	東	3	517	260	257	8/14	サマーカップ	東京/駒沢第一
221	遠藤 可菜	奈良	14H11-5004	海大	奈	2	517	264	253	6/19	第4回国体予選会	奈良/橿原市
221	佐藤 優奈	和歌山	30H03-5003	和歌山	和	2	517	271	246	6/26	第3回県国体予選(午前)	和歌山/和歌山市
221	林 繪梨	和歌山	44H08-5002	和歌山	和	2	517	251	266	6/4	県高校総体	和歌山/和歌山市
225	中野 亜理	岩手	03H02-5010	盛岡	岩	3	516	265	251	6/19	知事杯アーチェリー競技大会	岩手/盛岡市
225	中村 希里	静岡	21H06-5001	浜松	静	3	516	251	265	6/18	東海	静岡/掛川市
225	森 有美	愛知	22H05-5003	海商	愛	2	516	273	243	5/22	愛知県高等学校総合体育大会	愛知/岡崎市
228	植松 沙也	広島	34H06-5003	広島	広	2	515	274	241	6/4	県総体①	広島/安芸高田市
229	尾崎 有佳	鳥取	31H02-5002	海吉農	鳥	2	514	254	260	6/18	中国高校選手権	鳥取/湯梨浜町
229	高橋 和帆	富山	18H06-5008	泊	富	2	514	265	249	8/14	県総体記録会	富山/黒部市
231	中村 美冬	岩手	03H02-5002	盛岡	岩	3	513	257	256	7/16	岩手総体記念大会	岩手/八幡平市
231	内藤 未来	奈良	14H06-5001	須賀	奈	3	513	245	268	5/3	第2回国体予選会	奈良/橿原市
233	落合 つさ	奈良	09H09-5001	鹿嶋	奈	3	512	262	250	6/11	インターハイ県予選	奈良/橿原市
233	小澤 由希	埼玉	11H05-5002	春日部	埼	3	512	257	255	6/4	関東大会	群馬/那珂川町
233	須賀 柳香	埼玉	11H13-5004	春日部	埼	3	512	259	253	6/4	関東大会	群馬/前橋市
233	赤荻 孝恵	津	12H03-5001	津田	津	2	512	260	252	6/19	国体二次予選会	千葉県/船橋市
233	松井 悠理	奈良	29H01-5004	奈良	奈	3	512	231	281	5/15	国体1次予選	奈良県/桜井市
238	岩崎 萌	和歌山	03H02-5016	盛岡	和	1	511	259	252	7/3	国体3次予選	岩手/盛岡市
238	目片 彩香	滋賀	25H12-5004	草津	滋	3	511	259	252	8/9	全国高校総体	青森/八戸市
240	丸山 けい	和歌山	06H04-5002	和歌山	和	3	510	260	250	7/10	全国高校総体	山形/鶴岡市
240	竹下 由莉	東京	13H11-5020	慶應義塾女	東	3	510	260	250	8/9	全国高校総体	青森/八戸市
240	朝倉 香那	群馬	10H08-5014	高崎商大	群	2	510	256	254	5/8	国体一次選考会	群馬/安中市
240	野中 由佳	大阪	27H18-5002	高岸	大	3	510	273	237	6/19	大阪府国体最終選考会	大阪/堺市
240	森安 智佳子	香取	36H01-5012	高津松	香	2	510	276	234	6/19	国体県予選会②	三重/三木町
245	西村 奈緒	和歌山	23H07-5001	高津田	和	2	509	261	248	7/3	国体最終選考会②	和歌山/和歌山市
247	重原 友梨子	兵庫	34H11-5001	兵庫	兵	2	509	247	262	6/5	県総体	広島/安芸高田市
247	重矢 聖月	兵庫	26H07-5015	兵庫	兵	1	508	251	257	10/23	県新人	兵庫/神戸市
248	岡本 萌絵	奈良	26H02-5023	奈良	奈	1	507	260	247	11/6	秋季京都都杯	京都府/南丹市
248	角矢 早希	奈良	29H01-5008	奈良	奈	2	507	247	260	6/12	国体3次予選会	奈良県/桜井市
248	宮上 華奈	高知	39H04-5001	高知農	高	3	507	257	250	5/1	県春季大会	高知/梹原町
251	大場 梨子	秋田	05H02-5001	秋田	秋	3	506	265	241	6/5	秋田県高校総体	秋田/秋田市
251	三浦 美音	和歌山	10H08-5017	高尾大	和	2	506	236	270	10/16	県選手権大会	群馬/前橋市
251	山口 智子	奈良	14H11-5005	和歌山	奈	2	506	265	241	4/24	第1回国体予選会	奈良/橿原市
251	岸村 玲子	奈良	35H07-5006	和歌山	奈	2	506	250	256	6/5	高校総体予選	山口/周防大島町
251	福田 まゆみ	福岡	40H02-5010	折戸	福	2	506	263	243	6/18	全九州高等学校大会	長崎/佐世保市
256	為谷 明代	和歌山	10H12-5006	立前	和	2	505	272	233	6/19	国体最終選考会	群馬/前橋市
256	波座 安菜	和歌山	30H06-5002	和歌山	和	3	505	256	249	6/12	第2回県国体予選(午前)	和歌山/日高川町
256	村岡 澤	和歌山	35H05-5001	和歌山	和	3	505	238	267	4/24	山口県GW高校記録会	山口/岩国市
259	栗本 理紗子	和歌山	06H04-5009	和歌山	和	2	504	239	265	7/10	国体予選	山口/鶴岡市
259	丹治 里穂子	和歌山	13H05-5003	和歌山	和	1	504	243	261	9/19	都選手権	東京/駒沢第一
259	岡本 智寛	奈良	34H25-5001	和歌山	奈	2	504	252	252	5/22	国体1次予選	広島/安芸高田市
259	入谷 理美	香取	36H01-5003	高松	香	3	504	263	241	5/1	県選手権大会	香川/三木町
263	船橋 華子	和歌山	02H07-5001	和歌山	和	3	502	262	240	6/24	東北高校選手権	青森/八戸市
263	戸内 江	福山	07H01-5006	福山	福	2	502	242	260	8/9	平成23年度全国総合体育大会	青森/八戸市
263	小林 綾香	和歌山	12H07-5002	和歌山	和	3	502	245	257	6/12	国体一次予選(第2回)	千葉県/船橋市
263	長宗 梨菜	和歌山	28H07-5005	和歌山	和	3	502	245	257	5/1	高校70mR記録	兵庫/神戸市
267	菊池 綾乃	奈良	14H06-5005	須賀	奈	2	501	253	248	5/3	第2回国体予選	奈良/橿原市
267	古守 瀬里香	和歌山	30H06-5001	和歌山	和	3	501	238	263	6/12	第2回県国体予選(午前)	和歌山/日高川町
267	前田 佳理美	和歌山	31H04-5006	和歌山	和	2	501	251	250	7/17	第66回国体予選2次予選	鳥取/倉吉市
270	福塚 琴菜	和歌山	03H02-5007	盛岡	和	3	500	251	249	5/22	IBC杯アーチェリー競技大会	岩手/盛岡市
270	田中 小雪	埼玉	11H04-5001	所沢	埼	3	500	244	256	6/12	全国高校総体県予選	埼玉/上尾市
270	桜井 星花	大阪	17H01-5004	堺	大	2	500	249	251	8/9	全国高校総体	青森/八戸市
270	泉谷 祐里	大阪	27H18-5001	堺	大	3	500	241	259	4/29	春季大会個人決勝	大阪/茨木市
270	實川 沙耶	和歌山	35H07-5007	和歌山	和	2	500	240	260	6/4	高校総体予選	山口/周防大島町
275	小林 広奈	青森	02H09-5002	青森	青	2	499	253	246	7/10	国体県予選	青森/青森市
275	阿部 莉奈	和歌山	03H02-5013	和歌山	和	2	499	247	252	6/19	知事杯アーチェリー競技大会	岩手/盛岡市
275	安藤 美沙	和歌山	30H01-5003	和歌山	和	2	499	243	256	7/16	第50回近畿高校選手権	奈良/橿原市
278	佐藤 七菜	三重	23H04-5001	四日市	三	3	498	241	257	6/18	第58回東海高等学校総合体育大会	静岡/掛川市
278	愛瀬 麗	和歌山	30H03-5006	和歌山	和	2	498	249	249	6/26	第3回県国体予選(午前)	和歌山/和歌山市
278	江崎 那美	山口	35H06-5005	和歌山	和	3	498	253	245	6/4~5	山口県高校総体	山口/周防大島町
278	田中 杏奈	山口	35H07-5008	和歌山	和	2	498	233	265	6/5	高校総体予選	山口/周防大島町
282	中村 光里	静岡	21H07-5002	浜松	静	2	497	252	245	5/15	県5月記録	静岡/袋井市
282	西村 咲	和歌山	35H05-5002	和歌山	和	3	497	254	243	6/4	山口県高校総体	山口/岩国市
284	権守 美咲	東京	13H07-5004	都立	東	2	495	246	249	9/19	都選手権	東京/駒沢第一
284	大前 佳子	東京	26H02-5008	都立	東	2	495	239	256	11/6	秋季京都都杯	京都府/南丹市
286	吉村 千里	和歌山	35H03-5001	和歌山	和	3	494	236	258	6/6	第36回中国大会	鳥取/湯梨浜町
287	杉山 夏葵	和歌山	13H07-5005	和歌山	和	2	493	250	243	11/6	佐賀県公認記録会秋季大会	佐賀/佐賀市
287	石本 知穂	大阪	27H02-5001	都立	大	3	493	260	233	6/5	春季大会団体決勝	大阪/岸和田市
287	友森 雅希	和歌山	35H05-5003	和歌山	和	3	493	252	241	6/17	中国大会団体決勝	鳥取県/湯梨浜町
287	藤井 和夏	和歌山	35H06-5011	和歌山	和	2	493	247	246	6/4~5	山口県高校総体	山口/周防大島町
291	門田 夏	和歌山	09H09-5005	和歌山	和	2	492	249	243	6/19	国体県2次予選	山口/周防大島町
291	牧野 智子	和歌山	31H04-5007	和歌山	和	2	492	250	242	4/23	和歌山県高等学校アーチェリー選手権大会	鳥取/湯梨浜町
293	軽部 玲菜	奈良	11H11-5001	奈良	奈	3	491	252	239	6/12	全国高校総体県予選	埼玉/上尾市
293	関谷 ゆりか	奈良	25H11-5003	奈良	奈	2	491	251	240	6/3	春季総合体育大会	滋賀/愛荘町
293	奥谷 沙耶	奈良	29H06-5005	奈良	奈	2	491	243	248	6/12	国体3次予選	奈良県/桜井市
293	西村 佑	奈良	28H08-5018	奈良	奈	1	491	270	221	5/1	高校70mR記録	兵庫/神戸市
293	田茂 琴美	北海道	01H38-5002	北海道	道	1	490	249	241	7/31	国体最終選考	北海道/札幌市
297	石塚 明穂	山形	06H04-5008	山形	山	2	490	237	253	7/10	国体予選	山形/鶴岡市
297	辻 みづき	山形	06H08-5001	山形	山	3	490	230	260	6/4	県高校総体	山形/鶴岡市
297	水信 沙耶	新潟	16H11-5007	新潟	新	3	490	257	233	6/12	国体2次予選	新潟/燕市
297	長谷川 晃子	新潟	17H01-5005	新潟	新	2	490	213	277	5/22	県高校総体	長野/飯綱町

女子 70m

女子 70m ダブルラウンド

順位	氏名	都道府県	登録番号	学校名	学年	合計	70m	70m	月/日	試合名	会場	
297	内田 岬	奈良	21109-5010	浜松	北	2	490	245	245	6/18	東海総体	静岡/掛川市
297	池田 若菜	奈良	29101-5001	奈良	西	3	490	250	240	6/5	全国高等学校総合体育大会	奈良県/桜井市
297	鈴木 乃愛	香	36101-5009	高松	西	2	490	243	247	6/5	北信越総体	石川/高松市
305	高橋 里沙	新潟	16111-5006	青森	西	3	489	223	266	6/18	北信越総体	石川/金沢市
305	堀 菜	新潟	11105-5007	青森	西	2	489	226	263	6/12	全国高校総体	埼玉/上尾市
305	小菅 美沙	新潟	110101-5002	青森	東	3	489	241	248	5/8	全国高校総体	群馬/安中市
305	福田 和世	新潟	21107-5001	新潟	芸	3	489	227	262	4/24	県総体	静岡/掛川市
305	赤澤 ひかる	新潟	27109-5014	新潟	塚	3	489	244	245	4/29	県春季大会	大阪/茨木市
305	西岡 祥	新潟	35107-5009	新潟	帝	2	489	258	231	6/12	国体	山口/周防大島町
311	岸田 詩織	山	02108-5005	青森	森	3	488	229	259	6/24	東北高校選手権	青森/八戸市
311	宇田川 美紅	山	12104-5009	青森	磯	3	488	243	245	4/22	関東大会	千葉県/船橋市
311	古川 茜	山	12104-5010	青森	磯	3	488	236	252	6/19	国体	千葉県/船橋市
311	瀬尾 なつみ	山	22101-5001	愛媛	愛	2	488	264	224	5/22	愛知県高等学校総合体育大会	愛知/岡崎市
311	竹内 友理	山	36102-5003	愛媛	観	2	488	235	253	6/5	県総体	香川/高松市
316	小林 友愛	山	34101-5001	愛媛	観	3	487	230	257	6/18	中国高校選手権	岩手/八幡平市
317	加島 聡子	山	29101-5009	奈良	奈	2	486	239	247	6/12	国体	奈良県/桜井市
318	浅井 玲子	山	29101-5005	奈良	奈	2	485	248	237	5/15	国体	奈良県/桜井市
318	川人 祐子	山	36102-5005	青森	観	2	485	225	260	7/17	県高校夏季公認記録会	香川/観音寺市
320	馬嶋 麻子	山	11104-5004	新潟	野	2	484	238	246	6/12	全国高校総体	埼玉/上尾市
320	林 優見	山	28112-5004	新潟	野	3	484	241	243	5/1	高校70m R記録会	兵庫/神戸市
320	柏井 葉子	山	32101-5004	新潟	野	2	484	247	237	8/21	国体	岡山/備前市
323	福田 桃月	山	03102-5010	新潟	野	3	483	251	232	6/4	岩手県高校総体	岩手/八幡平市
323	宮木 亜里沙	山	11111-5004	新潟	野	2	483	237	246	6/12	全国高校総体	埼玉/上尾市
323	小島 由梨乃	山	14103-5011	新潟	野	3	483	253	230	6/19	第4回国体	神奈川/横浜市
323	小澤 悠	山	17105-5002	新潟	野	2	483	234	249	5/22	県高校総体	長野/飯綱町
323	霜村 柚花	山	31104-5004	新潟	野	2	483	256	227	7/10	第66回国体	鳥取/倉吉市
328	千葉 春佳	山	02108-5008	青森	森	2	482	238	244	6/24	東北高校選手権	青森/八戸市
328	伊藤 日南	山	05102-5011	青森	森	2	482	252	230	8/27	第38回東北総体	青森/八戸市
328	宇山 文乃	山	31101-5003	青森	森	2	482	236	246	4/23	中国高校総体	宮城/湯梨浜町
328	永友 美咲	山	40102-5009	青森	森	2	482	243	239	8/9	全国高校総体	青森/八戸市
332	伊内 麻理	山	11104-5010	青森	森	2	481	236	245	6/12	全国高校総体	埼玉/上尾市
333	原 嘉緒	山	10108-5018	青森	森	2	480	224	256	10/16	県選手権	群馬/前橋市
333	青笹 実香	山	32101-5008	青森	森	2	480	225	255	8/9	全国高校総体	青森/八戸市
333	松尾 有希子	山	36101-5008	青森	森	2	480	246	234	6/5	県総体	青森/高松市
336	村上 紗永	山	04102-5003	青森	森	2	479	235	244	8/8	全国高校総体	青森/八戸市
336	江塚 茉莉子	山	29101-5007	青森	森	2	479	251	228	5/15	国体	奈良県/桜井市
336	中野 美郷	山	35106-5001	青森	森	3	479	232	247	6/4-5	山口県高校総体	山口/周防大島町
339	久保 耀	山	17110-5001	青森	森	3	478	225	253	5/22	県総体	長野/飯綱町
339	木下 夏	山	25111-5006	青森	森	2	478	233	245	7/16	近畿高校アーチェリー大会	奈良/橿原市
341	小口 夏美	山	09103-5001	青森	森	3	477	248	229	6/11	インターハイ	栃木/那珂川町
341	北田 桃歌	山	13121-5007	青森	森	2	477	236	241	5/8	関東	東京/駒沢第一
341	戸田 晴菜	山	21109-5013	青森	森	2	477	246	231	5/29	関東総体	静岡/掛川市
344	昆野 七生	山	03102-5006	青森	森	3	476	246	230	6/4	岩手県高校総体	岩手/八幡平市
344	佐藤 莉香	山	06104-5003	青森	森	3	476	225	251	6/4	県高校総体	山形/鶴岡市
344	太田 夏美	山	13111-5025	青森	森	2	476	247	229	11/6	佐賀県公認記録会	佐賀/佐賀市
344	館 玖弥	山	20101-5003	青森	森	2	476	245	231	6/3	春県総体	福井/福井市
344	浦安 泰	山	34101-5002	青森	森	3	476	229	247	6/5	奈良県総体	福井/安芸高田市
349	中澤 萌	山	10101-5001	青森	森	3	475	225	250	5/8	国体	群馬/安中市
350	井原 楓	山	03102-5014	青森	森	2	474	229	245	7/16	国体	岩手/八幡平市
350	元塚 結唯	山	33106-5004	青森	森	3	474	229	245	6/4	県総体	岡山/日生町
350	西村 亜里沙	山	39103-5001	青森	森	3	474	235	239	5/1	県春季大会	高知/梅原町
353	野呂 梨紗	山	03103-5006	青森	森	2	473	235	238	7/16	岩手総体	岩手/八幡平市
353	林 丹櫻	山	13105-5002	青森	森	2	473	227	246	9/19	京都府	神奈川/駒沢第一
353	林 杏奈	山	28106-5001	青森	森	3	473	246	227	5/1	高校70m R記録会	兵庫/神戸市
353	松尾 希奈	山	35106-5002	青森	森	3	473	237	236	6/4-5	山口県高校総体	山口/周防大島町
353	福澄 理沙	山	35106-5006	青森	森	3	473	227	246	6/4-5	山口県高校総体	山口/周防大島町
358	吉村 綾	山	27114-5004	青森	森	2	472	253	219	6/5	春季大会	大阪/岸和田市
359	石藤 優菜	山	25111-5005	青森	森	2	471	228	243	6/3	春季総体	滋賀/愛荘町
360	茂木 円香	山	06104-5006	青森	森	3	470	235	235	6/4	県高校総体	山形/鶴岡市
360	井上 亜由美	山	20104-5001	青森	森	3	470	241	229	6/3	春季総体	福井/福井市
360	小嶋 葉月	山	26102-5019	青森	森	1	470	226	244	11/6	秋季京都府杯	京都府/南丹市
360	鈴木 みなみ	山	27109-5012	青森	森	3	470	235	235	6/5	春季大会	大阪/岸和田市
360	藤本 彩若子	山	35101-5004	青森	森	2	470	232	238	6/4	山口県高校総体	山口/周防大島町
365	今野 加奈	山	06103-5001	青森	森	2	469	248	221	7/10	国体	山形/鶴岡市
365	三村 友華	山	25103-5003	青森	森	2	469	228	241	6/3	春季総体	滋賀/愛荘町
365	木本 絢子	山	26101-5004	青森	森	3	469	221	248	6/5	インターハイ	京都府/福知山市
365	志村 香央里	山	29101-5010	青森	森	2	469	215	254	5/15	国体	奈良県/桜井市
369	谷口 実紅	山	23107-5002	青森	森	2	468	237	231	8/11	全国総体	青森/八戸市
369	栗本 涼	山	25112-5002	青森	森	3	468	220	248	6/3	春季総体	滋賀/愛荘町
369	田口 凉季	山	44108-5003	青森	森	2	468	243	225	6/4	県高校総体	大分/大分市
372	湯橋 萌	山	14111-5009	青森	森	2	467	233	234	5/3	第2回国体	神奈川/横浜市
372	植木 佐和子	山	28112-5001	青森	森	3	467	238	229	6/4	県総体	兵庫/東市
374	齋岡 露	山	34105-5001	青森	森	3	466	245	221	4/30	県高校選手権	広島/安芸高田市
375	藤嶋 晶子	山	31103-5001	青森	森	3	465	242	223	4/23	第36回中国高校アーチェリー選手権	鳥取/湯梨浜町
375	内田 理恵子	山	32101-5003	青森	森	2	465	226	239	6/18	中国高校選手権	鳥取/湯梨浜町
377	小林 愛莉	山	11112-5003	青森	森	2	464	227	237	5/2	関東大会	埼玉/宮代町
377	倭文 梢	山	12107-5001	青森	森	3	464	233	231	4/22	関東大会	千葉県/船橋市
377	種村 美咲	山	23107-5003	青森	森	2	464	243	221	8/11	全国総体	青森/八戸市
377	桑野 菜美	山	43105-5004	青森	森	2	464	232	232	6/4	県高校総体	熊本/菊池市
381	上田 みさき	山	11104-5003	青森	森	2	462	208	254	6/12	全国高校総体	埼玉/上尾市
381	萩原 さり	山	10101-5012	青森	森	2	462	241	221	5/8	国体	群馬/安中市
381	南平 沙和	山	17101-5002	青森	森	2	462	237	225	5/8	北信越春季	長野/飯綱町
381	中川 西	山	20102-5005	青森	森	2	462	237	225	6/3	春季総体	福井/福井市
385	江間 春花	山	01113-5006	青森	森	3	461	220	241	6/9	第43回北海道高等学校アーチェリー選手権	北海道/赤井川村
385	鈴木 愛乃	山	11113-5009	青森	森	2	461	212	249	9/18	1・2年生大会	埼玉/宮代町
385	中田 典華	山	18104-5002	青森	森	2	461	228	233	8/9	全国高等学校総合体育大会	青森/八戸市
388	大胡 奈央	山	13107-5003	青森	森	2	460	242	218	9/19	春季選手権	東京/駒沢第一
388	新村 友理	山	25112-5008	青森	森	2	460	244	216	6/3	春季総体	滋賀/愛荘町
388	山根 明日香	山	34106-5005	青森	森	2	460	233	227	6/18	中国高校選手権	鳥取/湯梨浜町
391	佐藤 優美	山	05102-5005	青森	森	3	459	242	217	5/22	第1回秋田県国体選手権	秋田/秋田市
391	木村 麻美	山	05102-5003	青森	森	3	459	232	227	5/22	第1回秋田県国体選手権	秋田/秋田市
391	野田 綾奈	山	25103-5002	青森	森	2	459	229	230	6/3	春季総体	滋賀/愛荘町
391	辻本 真希	山	26102-5014	青森	森	1	459	232	227	11/6	秋季京都府杯	京都府/南丹市
395	黒木 有佳	山	24102-5008	青森	森	1	458	232	226	4/17	岐阜県春季大会	岐阜/高山市
395	中西 由和	山	28108-5010	青森	森	2	458	212	246	5/1	高校70m R記録会	兵庫/神戸市
397	水野 菜那	山	05102-5009	青森	森	3	457	241	216	6/5	国体	秋田/秋田市
397	梶本 菜那	山	10106-5001	青森	森	3	457	240	217	5/8	国体	群馬/安中市
397	坂本 梓	山	30101-5002	青森	森	3	457	224	233	6/5	県総体	和歌山/和歌山市
400	前川 瑞貴	山	03101-5002	青森	森	3	456	231	225	5/22	IBC杯	岩手/盛岡市
400	光崎 真理	山	24101-5003	青森	森	3	456	231	225	4/17	岐阜県高校春季大会	岐阜/高山市

女子 70m

女子 70m ダブルラウンド

順位	氏名	都道府県	登録番号	学校名	学年	合計	70m	70m	月/日	試合名	会場
400	戸塚 萌之	兵庫	28H07-5011	松香秋川中	2	456	225	231	6/4	県総体決	兵庫/加東市
400	吉村 彩夏	和歌山	36H05-5003	川中	2	456	233	223	6/5	県総体	香川/高松市
404	渡谷 弥生	和歌山	05H02-5016	田山	2	455	227	228	8/27	第38回北総体	長崎/佐世保市
404	熊田 柁子	岐阜	24H02-5006	高奈西園	2	455	212	243	4/17	岐阜県高校春季大会	岐阜/高山市
404	川口実奈子	和歌山	29H03-5001	高奈西園	2	455	238	217	5/15	国体1次予選	奈良県/桜井市
404	真来里 彩	和歌山	47H02-5001	高奈西園	3	455	214	241	6/18	九州高校総体	岡山/日生町
408	潮海 悠	和歌山	28H07-5010	高奈西園	2	454	245	209	10/23	県新総人	兵庫/神戸市
408	的場由未子	和歌山	33H06-5003	高奈西園	3	454	237	217	6/4	国体東予選	和歌山/日守町
410	内生蔵美咲	東京都	13H29-5005	文京学院大	2	453	221	232	5/8	国体東予選	東京/駒沢第一
410	安達 美咲	東京都	26H07-5005	文京学院大	2	453	236	217	7/3	国体東予選	京都府/南丹市
410	小宅 里沙	和歌山	30H01-5004	高奈西園	2	453	243	210	6/5	県総体	和歌山/和歌山市
410	小山 慶	和歌山	31H01-5001	高奈西園	2	453	231	222	6/18	中国高校選手権	鳥取/湯梨浜町
414	井原 楓	岩手	03H02-5014	盛岡白百合学園	2	452	224	228	5/22	IBC杯アーチェリー競技大会	岩手/盛岡市
414	小畑 梨亜	福井	20H01-5005	丹南	2	452	228	224	6/3	春季国体総体	福井/福井市
414	橋本安沙実	和歌山	30H03-5005	高奈西園	2	452	237	215	5/15	第1回季国体予選(午前)	和歌山/日高川町
414	芦原 千明	北海道	01H06-5001	登別青嶺	2	452	216	236	6/9	平成23年度北海道高校選手権大会	北海道/赤井川村
414	松村 安理	北海道	01H06-5004	登別青嶺	2	452	216	236	6/9	平成23年度北海道高校選手権大会	北海道/赤井川村
419	三丸真知子	岩手	03H02-5015	盛岡白百合学園	2	451	224	227	6/4	岩手県高校総体	岩手/八幡平市
419	福田 桃子	和歌山	03H02-5010	盛岡白百合学園	2	451	203	248	6/19	知事杯アーチェリー競技大会	岩手/八幡平市
419	佐藤 萌子	山形	06H08-5003	鶴岡中央	3	451	227	224	7/10	国体予選	山形/鶴岡市
419	佐藤安香里	神奈川県	14H11-5011	東海大相模	2	451	220	231	4/30	高校春季大会	神奈川/横浜
419	西口万紀子	和歌山	36H01-5004	高奈西園	3	451	210	241	5/1	県選手権大会	香川/三木町
424	石川 寿恵	長野	17H02-5002	野村	3	450	237	213	6/18	北信越体育大会	石川/金沢市
424	北谷奈穂	東京都	26H02-5017	志分東	1	450	225	225	11/6	秋季東京都杯	東京都/南丹市
424	古澤 優衣	北海道	44H08-5004	大札幌	2	450	221	229	8/8	全国高校総体	青森/八戸市
427	高館恵里奈	北海道	01H13-5007	大札幌	3	449	213	236	6/9	第43回北海道高等学校7-7+1選手権大会	北海道/赤井川村
427	高津 瑠璃香	長野	17H02-5001	野村	3	449	216	233	5/8	北信越春季大会	長野/飯綱町
427	河合 紗穂	長崎	22H05-5002	東海大	2	449	212	237	6/18	東海高等学校総合体育大会	静岡/掛川市
427	北園 英子	東京都	26H02-5013	同志社女	1	449	203	246	11/6	秋季東京都杯	東京都/南丹市
431	石川 和奏	岩手	03H02-5009	盛岡白百合学園	2	448	209	239	7/16	岩手県総体記念大会	岩手/八幡平市
431	柳沼 優里	福島	07H01-5005	盛岡白百合学園	3	448	222	226	6/24	第29回東北高等学校7-7+1選手権大会	青森/八戸市
431	村山 未希	岩手	11H11-5005	岩手県立	2	448	217	231	6/12	全国高校総体県予選	埼玉/上尾市
434	牧野 未希	岩手	12H04-5006	岩手県立	2	447	227	220	6/4	国体	群馬/前橋市
434	加藤 沙織	静岡	21H12-5001	林業	2	447	200	247	5/15	県5月記録戦	静岡/袋井市
434	寺木 瞳	大阪	27H05-5003	西大	3	447	233	214	6/5	春季大会団体決勝	大阪/岸和田市
434	朝倉 千智	大阪	28H08-5012	甲南	1	447	189	258	10/23	県新総人	兵庫/神戸市
438	権田 名美	山形	12H07-5003	山形県立	3	446	220	226	4/22	関東大会県予選	千葉県/船橋市
438	麻生 夕莉	佐賀	41H02-5006	厳城	2	446	232	214	4/24	平成23年度九州地区春季7-7+1大会	佐賀/多久市
440	五十嵐 美来	新潟	16H02-5001	和泉	2	444	221	223	5/28	県高校総体	新潟/燕市
440	石谷 瞳	新潟	11H04-5006	敬愛	2	444	219	225	6/12	全国高校総体県予選	埼玉/上尾市
440	上原 西心	京都	26H01-5005	同志社	3	444	203	241	6/5	インターハイ予選	京都府/福知山市
443	大河内 愛実	京都	22H05-5001	海学	2	443	211	232	6/18	東海高等学校総合体育大会	静岡/掛川市
443	安東 侑美	岐阜	24H01-5012	聖栄	1	443	238	205	4/17	岐阜県高校春季大会	岐阜/高山市
443	橋本 衣代	東京都	29H03-5003	聖栄	1	443	220	223	6/12	国体3次予選	奈良県/桜井市
446	檜垣 綾子	埼玉	11H02-5002	豊洲	3	442	213	229	5/2	関東大会県予選	埼玉/宮代町
447	日向 良子	青森	02H08-5001	青森	3	441	202	239	5/7	県高校春季大会	青森/八戸市
447	部 真奈美	東京都	13H29-5002	文京学院大	3	441	218	223	5/8	国体東予選	東京/駒沢第一
447	郡司 理子	神奈川県	14H03-5003	横浜緑ヶ丘	3	441	228	213	4/30	高校春季大会	神奈川/横浜市
447	山本 萌絵	神奈川県	14H06-5007	横浜須賀	2	441	217	224	6/19	第4回国体予選	神奈川/横浜市
447	山本 有香	奈良	29H01-5013	奈良	2	441	203	238	6/12	国体3次予選	奈良県/桜井市
452	大橋 笙子	奈良	29H01-5002	奈良	3	440	206	234	5/15	国体1次予選	奈良県/桜井市
453	大河原 綾香	東京都	07H01-5008	国際基督教	2	439	222	217	6/24	第29回東北高等学校7-7+1選手権大会	青森/八戸市
453	落合由希	東京都	13H20-5003	国際基督教	2	439	208	231	9/19	都選手権	東京/駒沢第一
455	柴田 紗衣	秋田	05H02-5006	秋田	3	438	235	203	6/5	秋田県高校総体	秋田/秋田市
455	柳田 花子	秋田	34H06-5004	秋田	2	438	220	218	7/10	国体最	広島/安芸高田市
457	江上 綾歌	愛媛	38H01-5001	海山	3	437	221	216	6/5	平成23年度愛媛県高校総体	愛媛/今治市
457	白井明日香	富山	18H06-5005	流山おおたかの森	2	437	231	206	6/4	県高校総体	富山/黒部市
459	滝島 彩香	山形	12H07-5005	流山おおたかの森	3	436	225	211	6/12	国体1次予選(第2回)	千葉県/船橋市
459	伊藤 綾	山形	21H10-5003	浜松湖	3	436	236	200	4/24	県総体予選	静岡/掛川市
459	投石 美瑠	山形	28H12-5003	浜松湖	3	436	207	229	5/1	高校70m R記録	静岡/神戸市
462	朴 彩仙	群馬	10H12-5003	市立前橋	2	435	229	206	5/8	国体1次予選	群馬/安中市
462	田中 佑実	神奈川県	14H03-5005	横浜緑ヶ丘	3	435	207	228	5/3	第2回国体予選	神奈川/横浜市
462	吉松 環	兵庫	28H08-5020	甲南	1	435	209	226	6/4	県総体決勝	兵庫/横濱市
462	寺岡 乃里	高知	39H04-5002	高知農	3	435	211	224	5/1	県春季大会	高知/桧原町
466	大藪 友紀	和歌山	36H01-5007	高奈西園	2	434	234	200	7/17	県高校夏季公認記録会	香川/観音寺市
467	福田 菜々子	岩手	03H02-5017	盛岡白百合学園	1	433	204	229	7/16	岩手県総体記念大会	岩手/八幡平市
467	藤井 優里	岩手	35H07-5005	盛岡白百合学園	3	433	224	209	6/4	高校総体予選	山口/周防大島町
469	向井 実咲	岩手	03H02-5003	盛岡白百合学園	3	431	212	219	7/16	岩手県総体記念大会	岩手/八幡平市
469	北野 姫香	北野	21H06-5005	盛岡白百合学園	3	431	210	221	5/29	県総体	静岡/掛川市
469	足立明日美	岐阜	24H01-5004	聖マリア	3	431	207	224	4/17	岐阜県高校春季大会	岐阜/高山市
469	奥田 葵	北海道	01H06-5002	越前	2	431	218	213	6/9	平成23年度北海道高校選手権大会	北海道/赤井川村
473	和田 千紗都	埼玉	11H13-5003	越前	2	430	215	215	6/12	全国高校総体県予選	埼玉/上尾市
473	松倉 美優	群馬	10H06-5010	館林	2	430	194	236	5/8	国体1次予選	群馬/安中市
473	加藤 美緒	山形	21H09-5008	松子	2	430	206	224	4/24	県総体予選	静岡/掛川市
473	町田 ももこ	山形	31H06-5005	松子	2	430	221	209	7/10	第66回国体県予選1次予選	鳥取/倉吉市
477	高瀬 葵	山形	21H10-5004	浜松湖	3	429	194	235	4/24	県総体予選	静岡/掛川市
477	田中 佑奈	大阪	27H05-5005	関西西大	2	429	226	203	9/4	大阪高校総体個人決勝	大阪/堺市
479	高木 慧莉奈	山形	13H20-5002	国際基督教	2	428	220	208	6/5	全国総体予選	東京/駒沢第一
480	藤原 あおい	岡山	33H06-5002	岡山	3	427	232	195	6/4	県総体	岡山/日生町
480	古市 侑莉	香川県	36H06-5005	香川	2	427	201	226	6/5	県総体	香川/高松市
482	奈良 早夏	山形	10H12-5002	市立	2	426	207	219	10/16	県選手権大会	群馬/前橋市
482	上村 奈々	和歌山	26H02-5024	同志社女	1	426	221	205	6/12	国体選考会第2回	京都府/南丹市
484	小野 志保	東京都	05H02-5002	同秋	3	425	199	226	6/5	秋田県高校総体	秋田/秋田市
485	水野 志保	愛知県	22H07-5003	東西	3	424	253	171	5/22	愛知県高等学校総合体育大会	愛知/岡崎市
485	尾中 聖佑美	山形	35H06-5004	西高	3	424	199	225	4/23	中国大会予選	山口/岩国市
485	白田 つき	香川県	36H01-5011	高松	2	424	207	217	6/19	国体県予選2	香川/三木町
488	國澤 明日香	和歌山	05H02-5012	高奈西園	2	423	230	193	6/5	秋田県高校総体	秋田/秋田市
488	滝村 佳子	岐阜	24H02-5004	高奈西園	2	423	200	223	4/17	岐阜県高校春季大会	岐阜/高山市
490	佐野 友香	和歌山	05H02-5015	高奈西園	2	422	244	178	6/19	第2回秋田県国体選考会	秋田/秋田市
490	藤田 さくら	和歌山	33H05-5003	秋高	3	422	218	204	6/18	中国大会	鳥取/湯梨浜町
490	池田 唯	和歌山	35H06-5009	西秋	2	422	210	212	6/4~5	山口県高校総体	山口/周防大島町
493	鈴木 千明	和歌山	05H02-5008	西秋	3	421	220	201	6/5	秋田県高校総体	秋田/秋田市
493	山本 穂乃香	和歌山	35H06-5010	西秋	2	421	208	213	6/4~5	山口県高校総体	山口/周防大島町
495	柳井 伶子	山形	02H07-5007	森	2	420	230	190	6/24	東北高校選手権	青森/八戸市
495	小澤 優香	埼玉	11H06-5001	咲徳	2	420	227	193	9/18	1・2年生大会	埼玉/宮代町
495	中根 弥緒	神奈川県	14H11-5012	東海大	2	420	219	201	6/19	第4回国体予選	神奈川/横浜市
495	小枝 すみれ	岡山	21H10-5005	東浜	2	420	224	196	5/15	県5月記録戦	静岡/袋井市
499	明田 ありさ	群馬	10H01-5003	沼田	3	419	203	216	5/8	国体1次予選	群馬/安中市
499	高木 美貴子	山形	14H03-5001	沼田	3	419	184	235	4/24	第1回国体予選	神奈川/横浜市
501	佐藤 恵里奈	埼玉	11H05-5006	春日	2	417	219	198	9/18	1・2年生大会	埼玉/宮代町

女子 70m

女子 70m ダブルラウンド

順位	氏名	都道府県	登録番号	学校名	学年	合計	70m	70m	月/日	試合名	会場	
502	茂木奈菜	山形	061110-5001	鶴岡	東	3	416	216	200	6/4	県高校総体	山形鶴岡市
503	尾崎佳佳	山形	211120-5004	鶴岡	東	1	415	213	202	6/18	県高校総体	山形鶴岡市
503	小崎遥	山形	281008-5006	鶴岡	東	2	415	187	228	10/23	県高校総体	山形鶴岡市
503	三宅真由	香川	361102-5002	観音寺	第	3	415	220	195	5/1	県選手権大会	香川三木町
506	藤原由紀	岩手	031102-5011	盛岡	百	2	414	221	193	7/16	岩手総体	岩手八幡平市
506	浦野莉那	岩手	251101-5011	盛岡	百	3	414	211	203	5/8	岩手総体	岩手安中市
506	大下ま	鳥取	341114-5001	鳥取	附	2	414	220	194	6/4	県総体	鳥取安芸高田市
509	大下彩	茨城	291001-5011	高崎	附	2	413	210	203	6/5	全国高等学校総合体育大会	茨城安中市
510	瀧岡恵梨	新潟	161102-5003	新潟	学	2	412	212	200	8/21	新潟市長杯	新潟燕市
510	鈴木彩華	新潟	08101-5001	新潟	学	3	412	198	214	6/12	全国総体	新潟燕市
510	鈴木菜月	新潟	101108-5008	新潟	学	3	412	184	228	5/8	全国総体	新潟安中市
510	飯田如月	新潟	251103-5004	新潟	学	2	412	199	213	6/3	春季総体	新潟愛荘町
510	飯田晴	新潟	281107-5014	新潟	学	1	412	191	221	10/23	県新人総体	新潟燕市
515	小林亜希	神奈川	141106-5006	横浜	合	2	411	195	216	5/28	県高校総体	千葉船橋市
515	小柳瑞希	神奈川	261101-5002	横浜	合	3	411	188	223	6/5	インターハイ	京都府福知山市
517	三浦早央	岩手	031103-5007	盛岡	附	2	410	221	189	6/19	知事杯	岩手盛岡市
517	三浦和	岩手	141106-5003	盛岡	附	3	410	187	223	6/19	第4回国体	岩手盛岡市
517	新免温子	兵庫	281108-5009	横濱	女	2	410	207	203	5/1	高校70mR	兵庫神戸市
520	中村桃子	兵庫	141103-5015	横濱	女	2	409	205	204	6/19	第4回国体	兵庫神戸市
520	三村なみ	兵庫	281107-5019	横濱	女	1	409	155	254	10/23	県新人総体	兵庫神戸市
520	石田佳奈	兵庫	311104-5002	鳥取	商	2	409	213	196	7/17	第66回国体	兵庫倉吉市
523	中野渡真利那	青森	021114-5004	七戸	附	3	408	211	197	6/24	東北高校選手権	青森八戸市
523	牧野樹歩	青森	121104-5004	七戸	附	1	408	207	201	6/10	千葉県総体	千葉船橋市
523	高木千明	青森	101108-5007	七戸	附	3	408	205	203	5/8	全国総体	群馬安中市
526	渡邊美緒	東京都	131121-5005	立川	四	3	407	213	194	6/5	全国総体	東京駒沢第一
526	松永千明	東京都	351106-5003	立川	四	3	407	208	199	6/4-5	山口県高校総体	山口周防大島町
528	中村綾花	東京都	131129-5005	立川	四	3	406	175	231	5/8	関東予選	東京駒沢第一
529	植原希香	東京都	101108-5012	立川	四	3	405	184	221	5/8	全国総体	群馬安中市
529	近藤清	東京都	221124-5001	立川	四	3	405	199	206	5/22	愛知県高等学校総合体育大会	愛知岡崎市
531	小幡洋	東京都	131121-5004	立川	四	3	404	204	200	6/5	全国総体	東京駒沢第一
532	藤井晴	東京都	351107-5010	立川	四	2	403	222	181	6/12	全国総体	山口周防大島町
533	鈴木哉	静岡県	211109-5009	浜岡	北	2	402	236	166	4/3	県4月例	静岡袋井市
534	木野内友	静岡県	331106-5001	山形	北	3	401	208	193	6/4	県総体	静岡岡山市
535	鈴木瑠	三重	231104-5005	四日市	四	3	400	200	200	5/28	県高校総体	三重鈴鹿市
535	東雲絵里	北海道	011140-5002	札幌	四	3	400	198	202	6/29	平成23年度北海道高校選手権大会	北海道赤井川村
537	澤田早希	北海道	311106-5006	札幌	南	2	398	192	206	7/10	第66回国体	鳥取倉吉市
538	吉田愛美	東京都	131121-5009	立川	四	2	397	194	203	9/19	都選手権	東京駒沢第一
539	山本香奈	東京都	021109-5003	青森	山	2	396	181	215	5/7	県高校春季大会	青森八戸市
539	今井菜月	東京都	101101-5007	沼津	女	3	396	174	222	5/8	国体一次選考	群馬安中市
541	今藤綾乃	東京都	021110-5002	沼津	女	2	394	188	206	6/24	東北高校選手権	青森八戸市
541	大西優花	東京都	131129-5006	文京学院大	女	2	394	231	163	5/8	関東予選	東京駒沢第一
541	山口花穂	東京都	221110-5006	文京学院大	女	2	394	187	207	5/22	愛知県高等学校総合体育大会	愛知岡崎市
544	辰巳晴	北海道	011113-5003	札幌	成	3	393	199	194	6/9	第43回北海道高等学校7-7.7.10選手権大会	北海道赤井川村
545	富樫櫻	北海道	061103-5002	札幌	成	2	392	189	203	7/10	国体予選	山形鶴岡市
545	大橋綾香	新潟	161111-5004	吉水	山	3	392	195	197	4/24	県会	新潟燕市
545	松田あず	新潟	171104-5004	野田	西	2	392	159	233	5/22	県高校総体	長野飯綱町
548	藤田麻実	新潟	361102-5001	観音寺	第	3	391	190	201	5/1	県選手権大会	香川三木町
549	沼田珠	新潟	201102-5003	金沢	津	2	390	197	193	6/3	春季総体	福井福井市
550	沼田佳奈	北海道	011113-5009	札幌	女	3	389	183	206	6/9	第43回北海道高等学校7-7.7.10選手権大会	北海道赤井川村
550	東山早希	北海道	281109-5004	札幌	女	2	389	177	212	10/23	県新人総体	兵庫神戸市
552	水野聡美	北海道	011115-5003	札幌	女	2	388	180	208	6/9	第43回北海道高等学校7-7.7.10選手権大会	北海道赤井川村
552	伊藤真由	愛媛	211106-5009	浜松	商	2	388	168	220	4/24	県総体予選	静岡掛川市
552	湯瀬真由	愛媛	211106-5012	浜松	商	2	388	199	189	4/24	県総体予選	静岡掛川市
552	田中千弘	山口	351106-5008	西郷	京	2	388	215	173	4/23	中国大会予選	山口岩国市
556	山一彩香	青森	021114-5005	七戸	附	3	387	175	212	5/7	県高校春季大会	青森八戸市
557	松田彩花	北海道	011113-5004	札幌	成	3	383	188	195	6/9	第43回北海道高等学校7-7.7.10選手権大会	北海道赤井川村
557	小澤美沙	北海道	111105-5004	札幌	成	2	383	184	199	6/12	全国高校総体	埼玉上尾市
557	上田夏美	福井	201101-5002	丹波	南	2	383	198	185	6/3	春季総体	福井福井市
557	毛利明	福井	361106-5007	川中	中	2	383	200	183	6/5	県総体	福井高松市
561	柏崎友里	香川	091109-5004	香川	中	2	382	189	193	6/11	インターハイ	香川高松市
561	岡田依	富山	181106-5006	泊	京	2	382	206	176	4/29	県高校春季大会	富山岩国市
563	高橋梨沙	山口	351106-5007	西郷	京	2	381	205	176	4/23	中国大会予選	山口岩国市
563	福田夏海	鳥取	311104-5005	鳥取	商	2	381	179	202	7/17	第66回国体	鳥取倉吉市
565	田代有加	岐阜	091103-5002	岐阜	山	2	380	173	207	6/19	国体二次選考	岐阜那珂川町
565	長谷部陽子	岐阜	241101-5008	マ	リ	3	380	181	199	5/22	岐阜県高校総体	岐阜高山市
565	古堂紗季	福井	201102-5007	津	津	2	380	204	176	6/3	春季総体	福井福井市
568	鈴木舞	山形	061106-5003	鶴岡	工	2	378	180	198	8/21	佐藤正光杯	山形酒田市
569	金野悠子	岩手	031103-5005	盛岡	附	2	377	192	185	5/22	IBC杯	岩手盛岡市
569	吉原加奈子	岩手	161111-5008	盛岡	附	3	377	208	169	5/28	県高校総体	新潟燕市
569	渡部明日香	新潟	111112-5004	新潟	代	1	377	199	178	6/12	全国高校総体	埼玉上尾市
569	堀内咲希	新潟	211106-5004	新潟	代	3	377	195	182	5/29	県総体	静岡掛川市
573	奥村聡美	新潟	281114-5001	新潟	代	2	376	175	201	10/23	県新人総体	兵庫神戸市
573	藤佐みどり	北海道	011101-5009	札幌	月	3	376	185	191	6/9	平成23年度北海道高校選手権大会	北海道赤井川村
575	佐々木あゆみ	北海道	111114-5002	札幌	西	3	375	171	204	5/2	関東大会	埼玉宮代町
575	金子ひかり	群馬	101101-5008	沼田	女	3	375	179	196	5/8	国体一次選考	群馬安中市
577	布施由紀乃	新潟	161114-5001	新潟	清	2	374	178	196	6/18	北信越総体	石川金沢市
577	石垣七恵	東京都	131113-5001	東海大	高	2	374	179	195	9/19	都全選	東京駒沢第一
579	佐藤美	東京都	081101-5002	東海大	高	3	372	146	226	8/9	全国高校総体	青森八戸市
580	金見美	青森	021114-5002	七戸	附	3	371	191	180	5/7	県高校春季大会	青森八戸市
581	長口美咲	新潟	161111-5005	新潟	附	3	370	168	202	5/28	県高校総体	新潟燕市
581	濱口唯	新潟	221110-5005	新潟	附	2	370	207	163	5/22	愛知県高等学校総合体育大会	愛知岡崎市
581	高木美咲	福井	201102-5002	津	津	2	370	195	175	6/3	春季総体	福井福井市
584	高倉美咲	福井	281110-5002	津	津	3	367	179	188	6/4	県総体	福井福井市
585	田中優志	静岡	211105-5001	浜松	工	3	366	199	167	4/24	県総体	静岡掛川市
586	服部志歩	北海道	011113-5001	札幌	成	3	363	186	177	8/9	全国高校総体	青森八戸市
587	朝比奈沙季	静岡県	211135-5001	静岡	英	2	362	199	163	4/24	県総体予選	静岡掛川市
588	川野絵里奈	馬場	101108-5005	高松	附	3	361	131	230	5/8	国体一次選考	群馬安中市
588	本江真彩	群馬	281107-5020	高松	附	1	361	204	157	10/23	国体新人総体	兵庫神戸市
590	谷春菜	千葉県	121109-5002	立船	橋	3	360	184	176	6/10	千葉県総体	千葉船橋市
591	小野沢真理	東京都	131129-5004	立船	橋	2	358	164	194	6/5	全国総体	東京駒沢第一
591	池内悠	東京都	261106-5005	立船	橋	2	358	146	212	7/3	国体最終選考	京都府南丹市
593	兼平郁実	東京都	111113-5010	立船	橋	2	357	174	183	9/18	1・2年生大会	埼玉宮代町
593	播磨桃子	東京都	281114-5004	立船	橋	2	357	183	174	10/23	県新人総体	兵庫神戸市
593	河合美奈	北海道	011101-5007	札幌	二	3	357	169	188	6/9	平成23年度北海道高校選手権大会	北海道赤井川村
596	石川真祐	愛媛	221107-5005	松山	東	2	356	198	158	6/18	東海高等学校総合体育大会	静岡掛川市
597	高坂美歩	愛媛	101101-5009	松山	東	2	354	177	177	5/8	国体一次選考	群馬安中市
597	小池美雪	香川	361106-5006	香川	中	2	354	187	167	6/19	国体予選	香川三木町
599	中西蘭実	静岡県	211109-5011	静岡	中	2	353	188	165	4/3	県4月例	静岡袋井市
600	小野由香子	北海道	011101-5006	札幌	月	3	352	162	190	6/9	平成23年度北海道高校選手権大会	北海道赤井川村
601	島谷莉衣乃	青森	021110-5001	青森	中	3	351	166	185	5/7	県高校春季大会	青森八戸市

女子 70m

女子 70m ダブルラウンド

順位	氏名	都道府県	登録番号	学校名	学年	合計	70m	70m	月/日	試合名	会場
702	種市 真弓	青森	02H10-5005	青森中央	2	243	123	120	5/7	県高校春季大会	青森/八戸市
702	丸橋 祐希	群馬	10H08-5016	高崎商大	2	243	148	95	5/8	国体一次選考会	群馬/安中市
704	橋口 理帆	北海道	01H01-5004	札幌月	3	235	134	101	6/9	平成23年度北海道高校選手権大会	北海道/赤井川村
705	大杉 友里	北海道	28H12-5008	札幌野	2	233	114	119	10/23	県新人戦	兵庫/神戸市
705	梶 実希子	徳島	37H06-5002	徳島科	1	233	126	107	7/24	国民体育大会徳島県選考会	徳島/鳴門市
707	寺澤 穂乃香	青森	02H06-5003	青森農	2	232	97	135	5/7	県高校春季大会	青森/八戸市
707	三戸 理峰子	青森	02H07-5004	青森西	2	232	117	115	5/7	県高校春季大会	青森/八戸市
709	渡部 幸穂	青森	21H07-5003	松学	2	230	85	145	4/24	県総体予選会	静岡/掛川市
710	山田 明日佳	埼玉	11H04-5009	所沢中	2	226	108	118	9/18	1・2年生大会	埼玉/宮代町
711	阿部 愛衣	青森	02H07-5006	青森西	2	224	130	94	5/7	県高校春季大会	青森/八戸市
712	新妻 志保	北海道	01H02-5007	札幌啓北	1	221	107	114	6/9	第43回北海道高等学校7-チェリ-選手権大会	北海道/赤井川村
713	竹内 詩織	北海道	01H01-5010	札幌月	2	214	108	106	6/9	平成23年度北海道高校選手権大会	北海道/赤井川村
714	野口 明里	鳥取	31H06-5008	米子	2	213	110	103	4/23	中国高校春季大会	鳥取/湯梨浜町
715	高梨 風沙	青森	02H17-5003	米ヶ	2	212	98	114	5/07	県高校春季大会	青森/八戸市
716	和泉 萌瑚	北海道	26H02-5020	志女	1	201	79	122	11/6	秋京京都大会	京都府/南丹市
717	菊池 樹里香	埼玉	11H06-5002	花咲	2	199	107	92	5/2	関東大会	埼玉/宮代町
718	赤宗 奈南	兵庫	28H12-5006	夢野	2	197	116	81	10/23	県新人戦	兵庫/神戸市
719	正司 唯緒	北海道	01H01-5008	札幌月	3	188	62	126	6/9	平成23年度北海道高校選手権大会	北海道/赤井川村
720	谷尾 紗織	北海道	01H01-5010	札幌月	3	184	48	136	6/9	平成23年度北海道高校選手権大会	北海道/赤井川村
721	藤井 美優	山口	35H07-5004	山華	3	182	101	81	6/5	高校総体予選	山口/周防大島町
722	櫻庭 彬	北海道	01H02-5004	札幌啓北	1	179	97	82	6/9	第43回北海道高等学校7-チェリ-選手権大会	北海道/赤井川村
722	山本 花	北海道	21H06-5011	浜松商	2	179	104	75	4/24	県総体予選	静岡/掛川市
722	波佐 尾優衣	北海道	01H10-5003	札幌	1	179	95	84	6/9	平成23年度北海道高校選手権大会	北海道/赤井川村
725	奈良 優里香	北海道	28H12-5012	札幌野	2	178	99	79	10/23	県新人戦	兵庫/神戸市
726	蔵座 真耶	熊本	43H07-5001	多良	3	174	66	108	6/4	県高校総体大会	熊本/菊池市
727	氏原 梨奈	青森	39H03-5004	八木	1	169	104	65	5/21	県高等学校体育大会	高知/高知市
728	尾崎 葵	青森	02H03-5001	八工	3	166	82	84	5/7	県高校春季大会	青森/八戸市
728	今川 陽奈	青森	02H03-5002	青森	3	166	74	92	5/7	県高校春季大会	青森/八戸市
728	森崎 美優	青森	02H06-5001	八名	3	166	71	95	5/7	県高校春季大会	青森/八戸市
728	野口 詩織	兵庫	28H12-5013	夢野	2	166	115	51	10/23	県新人戦	兵庫/神戸市
732	菅野 真子	岩手	03H03-5004	住田	2	161	61	100	5/22	IBC杯アーチェリー競技大会	岩手/盛岡市
733	柴山 いくみ	福島	07H02-5002	福成	3	152	64	88	6/24	第29回東北高等学校7-チェリ-選手権大会	青森/八戸市
734	石尾 優里	北海道	01H13-5015	札幌啓	2	151	81	70	6/9	第43回北海道高等学校7-チェリ-選手権大会	北海道/赤井川村
734	山内 萌香	徳島	37H06-5003	徳島科	1	151	96	55	7/24	国民体育大会徳島県選考会	徳島/鳴門市
736	有馬 沙耶佳	北海道	28H12-5007	札幌野	2	147	76	71	10/23	県新人戦	兵庫/神戸市
737	福本 美紗子	愛媛	38H01-5003	松山東	1	146	68	78	8/9	平成23年度全国高校総体	青森/八戸市
738	清水 香菜子	北海道	01H13-5013	札幌啓	2	141	51	90	6/9	第43回北海道高等学校7-チェリ-選手権大会	北海道/赤井川村
739	清水 優美	三重	23H04-5004	四日市	3	136	100	36	5/28	県高校総体	三重/鈴鹿市
740	北澤 未玖	北海道	01H13-5016	札幌啓	2	134	58	76	6/9	第43回北海道高等学校7-チェリ-選手権大会	北海道/赤井川村
741	中越 朱音	北海道	39H03-5003	橋成	1	133	79	54	5/21	県高等学校体育大会	高知/高知市
742	後藤 愛香	岩手	03H03-5002	住田	3	130	62	68	6/4	岩手県高校総体	岩手/八幡平市
742	内野 紘菜	北海道	01H01-5005	札幌月	3	130	76	54	6/9	平成23年度北海道高校選手権大会	北海道/赤井川村
744	國光 迪恵	愛知	22H24-5005	安城学	2	120	56	64	5/22	愛知県高等学校総合体育大会	愛知/岡崎市
745	井上 博香	北海道	01H02-5005	札幌啓北	1	113	28	85	6/9	第43回北海道高等学校7-チェリ-選手権大会	北海道/赤井川村
746	葛西 杏菜	徳島	37H06-5001	徳島科	1	108	101	7	7/16	国民体育大会四国ブロック大会	愛媛/今治市
747	大久保 遙	新潟	16H02-5002	敬和学	2	97	24	73	5/28	県高校総体	新潟/燕市
748	松橋 美香	青森	02H06-5005	名久井	2	91	86	5	5/7	県高校春季大会	青森/八戸市
749	安中 美帆	北海道	01H02-5008	札幌啓北	1	78	36	42	6/9	第43回北海道高等学校7-チェリ-選手権大会	北海道/赤井川村
750	加藤 彩子	青森	36H01-5005	高松	3	70	52	18	6/5	県総体	青川/高松市
751	菅 亜里紗	兵庫	28H12-5014	高夢	2	63	50	13	10/23	県新人戦	兵庫/神戸市
752	高畑 渚	北海道	01H13-5014	札幌啓	2	55	55	0	6/9	第43回北海道高等学校7-チェリ-選手権大会	北海道/赤井川村
753	武中 萌	東京	13H11-5027	慶應義塾	2	50	35	15	5/8	関東予選	東京/駒沢第一

男子 インドア (18m W) 旧年度成績

順位	氏名	都道府県	登録番号	学校名	学年	合計	18m	18m	月/日	試合名	会場
1	鬼山 直也	山 梨	15H10-1002	東海大甲府	1	587	292	295	1/10	静岡県室内オープン	静岡/静岡市
2	小笠原康太	愛 知	22H10-1004	愛知産業大三河	3	579	287	292	1/23	四日市市インドアアーチェリー大会	三重/四日市市
3	岩田 歩	広 島	34H28-1001	吉 田	3	573	287	286	2/8	広 島 市 室 内	広島/広島市
4	上妻 敬知	東 京	13H05-1017	日本工大駒場	2	572	285	287	2/5~6	東 京 イ ン ド ア	東京/足立区
5	中村 翔	広 島	34H11-1010	県 広 島 工 業	2	571	286	285	11/21	霜 月 室 内	広島/広島市
6	大貫 渉	神奈川	14H24-1001	追 浜	1	570	282	288	2/6	高校新人インドア大会	神奈川/横須賀市
7	山田 卓	宮 城	04H04-1002	米 谷 工 業	3	569	284	285	2/5~6	東京インドアオープン2011大会	東京/足立区
7	不破 俊典	愛 知	22H10-1013	愛知産業大三河	1	569	285	284	12/11	愛 知 県 室 内 大 会	愛知/豊田市
9	岡 誠	大 阪	27H03-1002	常翔学園	3	568	282	286	2/6	第41回JAPANインドアオープン大会	大阪/岸和田市
10	橋本 良太	愛 知	22H10-1005	愛知産業大三河	3	567	282	285	1/9	中日オープンインドアアーチェリー大会	愛知/豊田市
10	平山 晃基	岡 山	33H01-1002	岡山理大附	3	567	283	284	1/30	ひなせインドアアーチェリー大会	岡山/日生町
12	小川 展弘	北海道	01H38-1001	北 海 道 栄	3	566	276	290	12/5	平成22年度帯広インドア公認記録会	北海道/帯広市
12	高野 晃	東 京	13H08-1014	学習院高等科	2	566	284	282	2/5~6	東 京 イ ン ド ア	東京/足立区
14	遠藤 優	東 京	13H05-1020	日本工大駒場	1	565	280	285	2/5~6	東 京 イ ン ド ア	東京/足立区
14	赤堀有暉雄	大 阪	27H03-1011	常翔学園	2	565	280	285	1/16	第2回全関西キャデット高校インドア大会	大阪/門真市
14	江口 直樹	岡 山	33H01-1001	岡山理大附	3	565	284	281	1/16	岡山市インドアトーナメント	岡山/岡山市
17	正地 心	広 島	34H11-1008	県 広 島 工 業	2	564	284	280	11/21	霜 月 室 内	広島/広島市
18	山本 和樹	広 島	34H11-1018	県 広 島 工 業	1	563	280	283	11/21	霜 月 室 内	広島/広島市
19	佐藤 弘毅	東 京	13H05-1009	日本工大駒場	3	562	281	281	2/5~6	東 京 イ ン ド ア	東京/足立区
19	戸野 雅弘	広 島	34H25-1007	佐 伯	1	562	286	276	1/9	広 島 県 室 内	広島/広島市
21	小林 悠貴	新 潟	16H01-1017	長 岡 工 業	2	561	281	280	1/9	中 日 イ ン ド ア	愛知/豊田市
21	嶋津 紘太	愛 知	22H06-1003	東 海	2	561	282	279	12/25	県 室 内 大 会	愛知/豊田市
21	水野 彰洋	愛 知	22H06-1004	東 海	2	561	283	278	1/8	中日オープンインドアアーチェリー大会	愛知/豊田市
21	上山 翔	大 阪	27H03-1013	常翔学園	2	561	277	284	1/16	第2回全関西キャデット高校インドア大会	大阪/門真市
21	竹田 太郎	岡 山	33H07-1002	備 前 緑 陽	3	561	283	278	2/12	全日本ユース室内選手権	広島/廿日市市
21	平野 佑樹	広 島	34H25-1006	佐 伯	2	561	284	277	1/9	広 島 県 室 内	広島/広島市
27	佐々木 基	青 森	02H01-1006	三 本 木 農 業	2	560	280	280	1/5	県 高 校 室 内 大 会	青森/青森市
27	西巻雄一朗	群 馬	10H08-1010	高 崎 商 大 附	2	560	281	279	1/16	第 3 回 室 内 競 技 会	群馬/前橋市
27	穴田 昌崇	静 岡	21H26-1003	清 水 東	2	560	273	287	1/30	東 海 ネ ッ ト ワ ー ク	静岡/浜松市
27	今井 篤	愛 知	22H10-1017	愛知産業大三河	1	560	278	282	12/11	愛 知 県 室 内 大 会	愛知/豊田市
27	川島 慎平	大 阪	27H03-1016	常翔学園	2	560	277	283	1/15	第7回なみはや高校インドア大会	大阪/門真市
27	今井 拓麻	福 岡	40H02-1001	折 尾	3	560	286	274	1/16	福 岡 県 イ ン ド ア 大 会	福岡/北九州市
33	小納谷政也	北海道	01H38-1002	北 海 道 栄	3	559	284	275	12/5	平成22年度帯広インドア公認記録会	北海道/帯広市
33	岩崎 恭平	埼 玉	11H12-1002	宮 代	3	559	279	280	12/19	第10回高校部インドア大会	埼玉/宮代町
33	小林 奏太	東 京	13H05-1002	日本工大駒場	3	559	278	281	12/25~26	東京都室内選手権	東京/足立区
33	向井 徹	和歌山	30H03-1001	和 歌 山	3	559	277	282	1/22	第4回県インドア公認記録会	和歌山/和歌山市
37	早川 大貴	千 葉	12H10-1004	千 葉 黎 明	3	558	280	278	1/30	ネ ッ ト ワ ー ク イ ン ド ア	千葉/八街市
37	澤木 優治	愛 知	22H01-1002	愛 知	3	558	282	276	12/25	愛知県室内アーチェリー大会	愛知/豊田市
37	高橋 宏太	岐 阜	24H03-1014	大 垣 西	1	558	283	275	1/30	第2回東海高校インドア大会	静岡/浜松市
37	宮本 智也	岡 山	33H01-1005	岡山理大附	3	558	268	290	1/30	ひなせインドアアーチェリー大会	岡山/日生町
37	三宅 弘通	山 口	35H01-1001	周 防 大 島	2	558	270	288	1/9	山 口 県 高 校 室 内	山口/周防大島町
42	矢野 雅貴	栃 木	09H01-1001	馬 頭	2	557	276	281	2/6	第 4 回 ス タ ー カ ッ プ	栃木/那珂川町
42	小岩 創司	広 島	34H25-1001	佐 伯	3	557	280	277	1/9	広 島 県 室 内	広島/広島市
44	馬渡 優	青 森	02H05-1024	八 戸 工 大 一	2	556	278	278	10/31	第 1 回 青 森 県 室 内	青森/五戸町
44	小泉 学	東 京	13H04-1015	駒 場 東 邦	1	556	275	281	2/5~6	東 京 イ ン ド ア	東京/足立区
46	村澤 鳳日	愛 知	22H10-1002	愛知産業大三河	3	555	279	276	1/9	中日オープンインドアアーチェリー大会	愛知/豊田市
46	山田 岳彦	広 島	34H11-1007	県 広 島 工 業	2	555	274	281	1/23	呉 オ ー プ ン	広島/呉市
48	北 智天	群 馬	10H08-1018	高 崎 商 大 附	2	554	276	278	1/16	第 3 回 室 内 競 技 会	群馬/前橋市
48	加藤 海	大 阪	27H03-1003	常翔学園	3	554	276	278	2/6	第41回JAPANインドアオープン大会	大阪/岸和田市
48	岡田 直人	香 川	36H02-1017	観 音 寺 第 一	2	554	282	272	1/30	四国地区高校インドア大会	香川/観音寺市

男子 インドア (18m W) 旧年度成績

順位	氏名	都道府県	登録番号	学校名	学年	合計	18m	18m	月/日	試合名	会場
51	仁村 正敏	東京	13H30-1004	国士館	2	553	273	280	2/5~6	東京インドア	東京/足立区
51	岩坂 謙吾	岐阜	24H02-1002	高山西	3	553	279	274	1/10	第30回中日インドアオープン大会	愛知/豊田市
53	西本 卓	広島	34H08-1001	山陽	2	552	272	280	12/4	中国室内	岡山/日生町
53	巢山 佑輝	熊本	43H03-1002	東海大二	3	552	281	271	1/16	冬季インドア	熊本/宇土市
55	高後 敬太	鳥取	31H01-1002	米子北	2	551	276	275	12/12	県インドア	鳥取/米子市
56	丹野 天士	岩手	03H01-1002	盛岡工業	3	550	273	277	11/7	県高校室内大会	岩手/滝沢村
56	西出 智洋	石川	19H05-1002	能登	2	550	278	272	2/13	県室内選手権	石川/能登町
58	広田 和也	千葉	12H10-1003	千葉黎明	3	549	280	269	2/5	東京インドア	東京/足立区
58	山中 康平	奈良	29H01-1009	奈良	3	549	272	277	1/16	第3回インドア記録会	奈良/桜井市
58	佐藤 優人	岡山	33H01-1004	岡山理大附	2	549	272	277	1/30	ひなせインドアアーチェリー大会	岡山/日生町
61	芝田 晃	東京	13H10-1004	獨協	2	548	273	275	2/5~6	東京インドア	東京/足立区
61	田村 勇介	群馬	10H12-1003	市立前橋	3	548	275	273	2/6	平成22年度室内選手権大会	群馬/前橋市
61	山本 健介	神奈川	14H11-1018	東海大相模	2	548	274	274	12/19	第2回県インドア大会	神奈川/横浜市
61	津田 勇志	和歌山	30H03-1004	和歌山	2	548	273	275	1/22	第4回県インドア公認記録会	和歌山/和歌山市
61	橋口 佳史	熊本	43H03-1010	東海大二	1	548	276	272	1/16	冬季インドア	熊本/宇土市
66	岩船 真裕	栃木	09H06-1010	鹿沼東	1	547	273	274	2/6	第4回スターカップ	栃木/那珂川町
66	高橋 舜	神奈川	14H11-1040	東海大相模	1	547	275	272	2/6	高校新人インドア大会	神奈川/横須賀市
68	市川 耕輔	青森	02H09-1001	青森山田	3	546	272	274	12/19	第2回青森県室内	青森/五戸町
68	千葉 恭平	青森	02H09-1013	青森山田	1	546	271	275	1/30	第3回青森県室内	青森/五戸町
68	中田 翔	新潟	16H02-1002	敬和学園	3	546	277	269	11/7	河野杯室内	新潟/新潟市
68	市之瀬健介	山梨	15H01-1007	甲府第一	2	546	272	274	2/6	東京インドアオープン	東京/足立区
68	野間 悠汰	広島	34H11-1004	県広島工業	2	546	270	276	2/8	広島市室内	広島/広島市
73	中川 裕太	岐阜	24H03-1003	大垣西	3	545	272	273	12/13	岐阜県室内オープン大会II	岐阜/関市
73	宮本 雅之	大阪	27H03-1018	常翔学園	2	545	275	270	12/19	第12回全関西室内アーチェリー大会	大阪/岸和田市
73	加藤浩太郎	北海道	01H40-1001	札幌篠路	2	545	283	262	11/28	平成22年度札幌室内公認記録会	北海道/札幌市
76	溝口 悠太	宮城	04H01-1002	仙台工業	2	544	273	271	1/30	平成22年度宮城県高等学校室内アーチェリー選手権大会	宮城/登米市
76	高須 瞭汰	栃木	09H09-1006	鹿沼	2	544	269	275	2/6	第4回スターカップ	栃木/那珂川町
76	佐藤 源弥	群馬	10H08-1002	高崎商大附	3	544	267	277	12/19	第2回室内競技会	群馬/前橋市
76	廣田 一樹	岐阜	24H02-1007	高山西	2	544	282	262	11/14	岐阜県インドア記録会I	岐阜/関市
80	米原 朋宏	北海道	01H05-1003	室蘭清水丘	1	543	278	265	11/14	会長杯インドア	北海道/苫小牧市
80	長嶺 利貴	青森	02H01-1001	三本木農業	3	543	259	284	10/31	第1回青森県室内	青森/五戸町
80	長内 竜一	青森	02H09-1004	青森山田	2	543	276	267	12/19	第2回青森県室内	青森/五戸町
80	瀬野尾 亮	宮城	04H07-1003	仙台高専	2	543	272	271	1/16	宮城県室内選手権大会	宮城/仙台市
80	小野寺杜登	宮城	04H04-1001	米谷工業	3	543	276	267	1/16	2010年度宮城県イン77アーチェリー選手権大会	宮城/登米市
80	山本 混太	群馬	10H08-1020	高崎商大附	2	543	277	266	1/30	第4回室内競技会	群馬/前橋市
80	近藤 伸哉	愛知	22H10-1006	愛知産業大三河	2	543	272	271	1/30	第2回東海高等学校イン77アーチェリー大会	静岡/浜松市
80	香林 壘	石川	19H02-1003	金沢向陽	2	543	276	267	12/26	県納射会	石川/金沢市
80	末田 修司	広島	34H25-1004	佐伯	2	543	268	275	11/21	霜月室内	広島/広島市
80	末廣 良貴	福岡	40H02-1002	折尾	2	543	277	266	1/16	福岡県インドア大会	福岡/北九州市
90	大内 圭	宮城	04H04-1008	米谷工業	1	542	266	276	1/30	平成22年度宮城県高等学校室内アーチェリー選手権大会	宮城/登米市
90	築島 健汰	群馬	10H08-1001	高崎商大附	3	542	276	266	12/19	第2回室内競技会	群馬/前橋市
90	鷺本 拓司	和歌山	30H01-1002	貴志川	3	542	268	274	11/13	大阪市インドア記録会1	大阪/大阪市
90	堀田 剛	北海道	01H09-1018	帯広三条	2	542	265	277	12/5	平成22年度帯広インドア公認大会	北海道/帯広市
94	齋藤 僚介	山形	06H10-1001	羽黒	2	541	277	264	11/13	東北高校選抜	福島/三春町
94	長谷川 学	新潟	16H01-1019	長岡工業	2	541	267	274	11/21	北信越室内	新潟/新潟市
94	富田 剛史	静岡	21H05-1005	浜松工業	3	541	266	275	1/30	東海ネットワーク	静岡/浜松市
94	森田 直樹	奈良	29H06-1001	奈良情報商業	3	541	272	269	2/13	第6回インドア記録会	奈良/宇陀市
94	遊佐 正脩	大阪	27H10-1009	常翔学園	1	541	274	267	1/16	第2回全関西キャデラ高校インドア大会	大阪/門真市
94	岡田 翔	大分	44H10-1002	大分	2	541	276	265	12/25	県高校記録会	大分/大分市
94	渡邊 和哉	熊本	43H03-1004	東海大二	2	541	274	267	1/16	冬季インドア	熊本/宇土市

男子 インドア (18m W) 旧年度成績

順位	氏名	都道府県	登録番号	学校名	学年	合計	18m	18m	月/日	試合名	会場
101	高橋大悟	宮城	04H01-1013	仙台工業	1	540	265	275	1/30	平成22年度全道高等学校室内7-チロ-選手権大会	宮城/登米市
101	菅野大匠	宮城	13H30-1002	台工	2	540	272	268	2/5~6	東京インドア	東京/足立区
103	菅野晋典	宮城	06H06-1007	台工	2	539	281	258	12/23	山形インドア	山形/鶴岡市
103	田村傑	宮城	07H01-1007	台工	1	539	270	269	1/16	平成22年度福島県室内7-チロ-選手権大会	福島/福島市
103	大川輝	宮城	11H01-1007	宮開	2	539	263	276	12/19	第10回高校部インドア大会	埼玉/宮代町
103	三上航	宮城	33H07-1003	備前	3	539	262	277	1/30	ひなせインドアアーチェリー大会	岡山/日生町
103	松原心	宮城	34H11-1017	備前	1	539	270	269	1/30	全関西室内	大阪/門真市
108	三浦太朗	北海道	01H02-1001	札幌	3	538	269	269	1/30	平成22年度第5回北海道高校公認記録会	北海道/札幌市
108	松田誠	北海道	16H02-1006	札幌	2	538	268	270	1/30	新潟市室内	新潟/新潟市
108	勝見匡	北海道	10H12-1004	札幌	2	538	268	270	12/19	第2回室内競技会	群馬/前橋市
108	増田賢悟	北海道	29H03-1006	札幌	2	538	260	278	2/6	第5回インドア記録会	奈良/桜井市
108	笹川孝	北海道	34H11-1006	札幌	2	538	274	264	1/23	呉オープン	広島/呉市
113	田村優太	宮城	03H01-1011	台工	2	537	274	263	11/7	県高校室内大会	岩手/滝沢村
113	菅原達也	宮城	06H06-1003	台工	3	537	275	262	1/24	県インドア	山形/鶴岡市
113	長順	宮城	11H11-1001	台工	3	537	277	260	12/19	第10回高校部インドア大会	埼玉/宮代町
113	番場清	宮城	14H05-1008	台工	1	537	271	266	2/6	高校新人インドア大会	神奈川/横須賀市
113	阿南誠	宮城	28H12-1013	台工	2	537	259	278	11/28	のじきく室内	兵庫/神戸市
113	井口敬介	宮城	34H14-1013	台工	2	537	264	273	2/8	広島市室内	広島/広島市
119	諏訪孝太	宮城	17H01-1002	台工	3	536	264	272	2/6	長野県室内	長野/坂城町
119	木村賢高	宮城	27H14-1002	台工	3	536	271	265	1/16	第2回全関西キャデット高校インドア大会	大阪/門真市
119	木村正高	宮城	27H14-1004	台工	2	536	263	273	11/13	大阪市インドア記録会1	大阪/大阪市
119	松本朋之	宮城	27H14-1011	台工	1	536	269	267	1/30	第3回高等学校キャデット高校インドア大会	和歌山/岩出市
119	麻生研誠	宮城	41H02-1002	台工	2	536	268	268	1/30	平成22年度全道高等学校室内7-チロ-選手権大会	佐賀/唐津市
124	新里新	宮城	02H05-1020	台工	2	535	275	258	1/5	県高校室内大会	青森/青森市
124	今川豊	宮城	11H12-1001	台工	3	535	264	271	12/19	第10回高校部インドア大会	埼玉/宮代町
124	浜田裕	宮城	11H12-1005	台工	2	535	278	257	12/19	第10回高校部インドア大会	埼玉/宮代町
124	中野康	宮城	11H05-1015	台工	2	535	271	264	1/16	第2回全関西キャデット高校インドア大会	大阪/門真市
124	吉岡康	宮城	19H02-1002	台工	3	535	268	267	12/26	県納射	石川/金沢市
124	河原田斗	宮城	30H03-1002	台工	3	535	264	271	1/30	第3回高等学校キャデット高校インドア大会	和歌山/和歌山市
124	和田和	宮城	34H11-1012	台工	2	535	265	270	1/9	広島県室内	広島/広島市
124	竹岡大志	宮城	43H03-1005	台工	2	535	267	268	1/23	全九州インドア	長崎/長崎市
132	桂山侃也	宮城	02H05-1025	台工	2	534	267	267	11/21	東北室内選手権大会	岩手/滝沢村
132	富岡徐	宮城	03H01-1005	台工	2	534	267	267	11/13	東北高校選抜大会	福島/三春町
132	宮川祐哉	宮城	04H04-1007	台工	2	534	271	263	12/12	第11回冬季みやぎ弓の里A1カップ	宮城/登米市
132	田上友樹	宮城	16H01-1023	台工	2	534	265	269	11/7	河野杯室内	新潟/新潟市
132	石川健太	宮城	11H11-1003	台工	2	534	260	274	12/19	第10回高校部インドア大会	埼玉/宮代町
132	茂田佳祐	宮城	13H05-1023	台工	1	534	267	267	2/5~6	東京インドア	東京/足立区
132	柳内悠	宮城	10H08-1008	台工	3	534	273	261	12/19	第2回室内競技会	群馬/前橋市
132	杉本幹	宮城	22H10-1003	台工	3	534	267	267	12/11	愛知県室内大会	愛知/豊田市
132	岡中栄人	宮城	44H10-1003	台工	1	534	266	268	12/25	県高校記録会	大分/大分市
141	田中亮	宮城	09H09-1009	台工	2	533	272	261	2/6	第4回スターカップ	栃木/那珂川町
141	吉岡友輔	宮城	14H11-1031	台工	2	533	268	264	2/6	高校新人インドア大会	神奈川/横須賀市
142	出澤拓	宮城	15H01-1002	台工	3	532	262	270	2/6	東京インドアオープン	東京/足立区
142	高下智寛	宮城	34H14-1015	台工	2	532	271	261	2/8	広島市室内	広島/広島市
145	藤井清	宮城	04H01-1008	台工	1	531	261	270	12/12	冬季みやぎ弓の里A1カップ	宮城/登米市
145	藤井幸祐	宮城	10H04-1011	台工	2	531	270	261	12/19	第2回室内競技会	群馬/前橋市
145	綿貫礼	宮城	10H08-1013	台工	2	531	269	262	12/19	第2回室内競技会	群馬/前橋市
145	淵田悠太	宮城	17H06-1002	台工	2	531	267	264	11/14	長野県室内	長野/木島平村
145	野川航平	宮城	24H03-1008	台工	2	531	269	262	1/30	第2回東海高校インドア大会	静岡/浜松市
145	山本祐樹	宮城	30H03-1003	台工	2	531	263	268	11/20	第1回県インドア公認記録会	和歌山/紀の川市
151	宮古祐	宮城	02H10-1007	台工	2	530	264	266	10/31	第1回青森県室内	青森/五戸町
151	酒井涉	宮城	07H01-1004	台工	2	530	265	265	1/16	平成22年度福島県室内7-チロ-選手権大会	福島/福島市
151	柳寛之介	宮城	10H04-1012	台工	2	530	261	269	1/16	第3回室内競技会	群馬/前橋市
151	森雪哉	宮城	14H06-1015	台工	2	530	274	256	1/30	横須賀インドアオープン	神奈川/横須賀市
151	松倉凌	宮城	14H11-1033	台工	1	530	264	266	1/30	横須賀インドアオープン	神奈川/横須賀市
151	大原寿晃	宮城	21H12-1003	台工	3	530	260	270	1/30	東海ネットワーク	静岡/浜松市
151	山本峻	宮城	22H03-1003	台工	3	530	262	268	1/16	全関西キャデット高校インドア大会	大阪/門真市
151	山口悠	宮城	34H11-1013	台工	1	530	267	263	1/9	広島県室内	広島/広島市
151	徳永敢	宮城	34H11-1022	台工	1	530	262	268	1/23	呉オープン	広島/呉市
160	田村康	宮城	02H05-1002	台工	3	529	268	261	10/31	第1回青森県室内	青森/五戸町
160	三浦雄	宮城	02H06-1006	台工	1	529	264	265	12/19	第2回青森県室内	青森/五戸町
160	館山大基	宮城	02H09-1010	台工	1	529	256	273	10/31	第1回青森県室内	青森/五戸町
160	板乗勝太	宮城	04H07-1005	台工	1	529	258	271	1/30	平成22年度福島県高等学校室内選抜大会	宮城/登米市
160	佐藤幹也	宮城	06H10-1002	台工	1	529	265	264	1/24	県インドア	山形/鶴岡市
160	藤沼秀	宮城	09H09-1008	台工	2	529	275	254	2/6	第4回スターカップ	栃木/那珂川町
160	中嶋春弥	宮城	10H12-1005	台工	2	529	262	267	1/16	第3回室内競技会	群馬/前橋市
160	宮川和也	宮城	24H03-1005	台工	3	529	252	277	12/18	岐阜県室内オープン大会1	岐阜/関市
160	野上拓	宮城	27H02-1007	台工	2	529	255	274	1/15	第7回なみはや高校インドア大会	大阪/門真市
160	野村秀之	宮城	34H20-1002	台工	2	529	266	263	11/21	霜月室内	広島/広島市
160	荒井康佑	宮城	36H06-1009	台工	2	529	266	263	1/30	四国地区高校インドア大会	香川/観音寺市
160	山内強志	北海道	01H40-1008	台工	1	529	265	264	11/17	平成22年度旭川室内公認記録会	北海道/旭川市
172	安達健太	北海道	02H09-1011	台工	1	528	269	259	1/30	第3回青森県室内	青森/五戸町
172	遠藤雅也	宮城	04H04-1015	台工	1	528	261	267	2/5~6	東京インドアオープン2011大会	東京/足立区
172	長谷川大輔	宮城	11H01-1013	台工	2	528	264	264	12/19	第10回高校部インドア大会	埼玉/宮代町
172	丸山圭之介	宮城	11H13-1010	台工	2	528	270	258	12/19	第10回高校部インドア大会	埼玉/宮代町
172	内村優希	宮城	36H02-1024	台工	1	528	270	258	1/30	四国地区高校インドア大会	香川/観音寺市
172	大澤諒之	北海道	01H10-1002	台工	3	528	266	262	1/30	2010ネットワークインドア	北海道/札幌市
178	佐々木康	北海道	03H03-1001	台工	2	527	267	260	11/13	東北高校選抜大会	福島/三春町
178	安野準	北海道	06H08-1004	台工	1	527	262	265	12/23	鶴岡インドア	山形/鶴岡市
178	先崎大朗	北海道	07H01-1011	台工	1	527	265	262	1/15	平成22年度福島県高等学校室内選抜大会	福島/福島市
178	山戸一樹	北海道	13H30-1003	台工	2	527	262	265	12/25~26	東京都室内選手権	東京/足立区
178	榊原優	北海道	10H08-1022	台工	1	527	261	266	2/6	平成22年度室内選手権大会	群馬/前橋市
178	土屋健人	北海道	15H01-1001	台工	3	527	257	270	2/6	東京インドアオープン	東京/足立区
178	井藤司	北海道	22H06-1001	台工	2	527	264	263	1/30	第2回東海高等学校インドア大会	静岡/浜松市
178	岡洋平	北海道	28H05-1006	台工	2	527	270	257	11/28	のじきく室内	兵庫/兵庫市
186	林佑紀	宮城	02H08-1015	台工	2	526	268	258	10/31	第1回青森県室内	青森/五戸町
186	高橋幸太	宮城	04H07-1004	台工	2	526	261	265	11/21	福島県インドア大会	福島/福島市
186	木村生弥	宮城	06H06-1015	台工	1	526	260	266	1/24	県インドア	山形/鶴岡市
186	大澤雅一	宮城	11H11-1004	台工	2	526	263	263	12/19	第10回高校部インドア大会	埼玉/宮代町
186	大山慧	宮城	13H05-1016	台工	2	526	262	264	12/25~26	東京都室内選手権	東京/足立区
186	石垣泰良	宮城	14H11-1010	台工	2	526	254	272	1/9	横浜市インドア大会	神奈川/横浜市
186	露木徳哉	宮城	14H11-1015	台工	2	526	267	259	12/19	第2回インドア大会	神奈川/横須賀市
186	岩田秀	宮城	17H06-1001	台工	2	526	260	266	1/9	中日オープン	愛知/豊田市
186	岩田典宗	宮城	22H03-1001	台工	3	526	271	255	1/16	全関西キャデット高校インドア大会	大阪/門真市
186	藤田優	宮城	24H03-1009	台工	2	526	263	263	11/14	岐阜県中濃インドア大会	岐阜/関市
186	藤田和樹	宮城	29H01-1015	台工	2	526	256	270	2/6	第4回インドア記録会	奈良/桜井市
186	高島志	宮城	29H03-1001	台工	3	526	263	263	12/19	第12回全関西室内アーチェリー大会	大阪/岸和田

男子 インドア (18m W) 旧年度成績

順位	氏名	都道府県	登録番号	学校名	学年	合計	18m	18m	月/日	試合名	会場
201	山崎友晃	岩手	03H01-1006	盛岡工業	2	525	271	254	11/13	東北高校選抜大会	福島/三春町
201	神田勇輝	山形	06H06-1001	鶴岡工業	3	525	264	261	12/23	鶴岡インドア大会	山形/鶴岡市
201	鳥海弘樹	山形	11H05-1006	日部共栄	3	525	265	260	12/19	第10回高校部インドア大会	埼玉/宮代町
201	加藤直也	山形	11H11-1002	玉環	3	525	264	261	12/19	第10回高校部インドア大会	埼玉/宮代町
201	衣斐直也	山形	24H03-1011	豊平	1	525	270	255	11/14	岐阜県インドア記録会I	岐阜/関市
201	杉本悠斗	山形	27H18-1004	大塚	2	525	266	259	1/15	第7回なみはや高校インドア大会	東京/足立区
207	豊田涼平	山形	11H11-1008	大塚	2	524	253	271	12/19	第10回高校部インドア大会	埼玉/宮代町
207	佐藤優人	山形	11H13-1003	大塚	3	524	254	270	12/19	第10回高校部インドア大会	埼玉/宮代町
207	金子聡	山形	10H04-1016	馬場	1	524	263	261	1/30	第4回室内競技会	群馬/前橋市
207	河合隆	山形	21H05-1013	松工	2	524	267	257	1/10	清水インドア大会	静岡/静岡市
207	白石龍輝	山形	29H01-1005	良田	3	524	260	264	2/13	第6回インドア記録会	奈良/宇陀市
207	阪上仁也	山形	28H03-1009	中津	2	524	262	262	11/28	のじきく室内	兵庫/神戸市
213	渡邊裕輝	山形	07H02-1003	福国	2	523	264	259	1/16	平成22年度福島県室内7-チェル-選手権大会	福島/福島市
213	関田悠平	山形	13H20-1001	国際	2	523	257	266	12/25-26	東京都室内選手権	東京/足立区
213	窪口奨	山形	10H03-1015	沼田	1	523	257	266	1/30	第4回室内競技会	群馬/前橋市
213	齋藤慶	山形	10H08-1012	高崎	2	523	263	260	1/16	第3回室内競技会	群馬/前橋市
213	西村拓人	山形	14H11-1026	奈川	2	523	261	262	1/30	横須賀インドアオープン	神奈川/横須賀市
213	藤本真央	山形	14H12-1016	大塚	1	523	263	260	12/19	第2回県インドア大会	神奈川/横浜市
213	鈴木悠真	山形	21H12-1006	海城	2	523	268	255	1/10	清水インドア大会	静岡/静岡市
213	杉山昌利	山形	21H05-1003	大塚	3	523	266	257	1/30	東海ネットワーク	静岡/浜松市
213	岩本直也	山形	29H01-1002	良田	3	523	267	256	1/9	宇陀インドア記録会	奈良/宇陀市
213	清原也	山形	30H01-1003	志保	2	523	256	267	1/23	第30回わかさ杯	奈良/磯城郡
213	小田登	山形	27H03-1014	大塚	2	523	254	269	2/6	第41回JAPANインドアオープン大会	大阪/岸和田市
213	小鷹星	山形	34H14-1009	大塚	3	523	256	267	1/23	豊オ	大阪/豊中市
213	田尾祐一	山形	36H02-1021	香川	2	523	261	262	1/30	四国地区高校インドア大会	香川/観音寺市
226	清藤清悟	山形	01H02-1002	札幌	3	522	261	261	12/5	第21回札幌全道室内7-チェル-大会	北海道/帯広市
226	飯塚幸矢	山形	04H04-1004	米沢	2	522	258	264	12/12	第11回冬季みやぎの里A1カップ	福島/登米市
226	吉田康	山形	06H02-1004	形勢	2	522	253	269	11/13	東北高校選抜大会	福島/三春町
226	竹野建治	山形	11H12-1007	宮内	2	522	259	263	12/19	第10回高校部インドア大会	埼玉/宮代町
226	吉村峻	山形	13H05-1019	日本工	1	522	259	263	2/5-6	東京インドア大会	東京/足立区
226	山田峻	山形	10H08-1016	高崎	2	522	276	246	1/30	第4回室内競技会	群馬/前橋市
226	木場雄亮	山形	21H05-1002	高崎	3	522	267	255	1/10	清水インドア大会	静岡/静岡市
226	柘植敬仁	山形	22H01-1003	高崎	2	522	269	253	12/11	愛知県室内7-チェル-大会	愛知/豊田市
234	横山和季	山形	13H05-1014	日本工	2	521	244	277	12/25-26	東京都室内選手権	東京/足立区
234	八木大	山形	13H09-1010	麻布	1	521	257	264	12/25-26	東京都室内選手権	東京/足立区
234	石川大二郎	山形	10H04-1022	馬場	1	521	263	258	1/16	第3回室内競技会	群馬/前橋市
234	胡麻藤涼	山形	10H08-1019	高崎	2	521	255	266	1/16	第3回室内競技会	群馬/前橋市
234	若山佳将	山形	24H03-1018	大塚	2	521	261	260	12/12	岐阜県室内オープン大会I	岐阜/関市
234	矢部将也	山形	01H40-1012	札幌	1	521	261	260	1/30	北海道高等学校公認記録会(インドア)	北海道/札幌市
240	山田拓郎	山形	04H01-1006	札幌	2	520	261	259	11/13	東北高等学校7-チェル-選抜大会	福島/三春町
240	白橋元氣	山形	04H02-1004	東田	2	520	262	258	11/11	東北高校選抜大会	福島/三春町
240	佐藤涼	山形	07H01-1009	東田	1	520	257	263	1/15	平成22年度福島県高等学校室内選抜大会	福島/福島市
240	佐野博哉	山形	13H08-1013	学院	2	520	253	267	2/5-6	東京インドア大会	東京/足立区
240	西卷佳祐	山形	14H03-1012	横濱	2	520	265	255	2/6	高校新人インドア大会	神奈川/横須賀市
240	今井裕之	山形	14H11-1021	東海	2	520	252	268	12/19	第2回県インドア大会	神奈川/横浜市
240	齋藤雄太	山形	14H12-1015	大塚	1	520	249	271	1/9	横濱市インドア大会	神奈川/横浜市
240	齋藤雄太	山形	14H12-1015	大塚	1	520	249	266	1/9	横濱市インドア大会	神奈川/横浜市
240	河本尚己	山形	33H06-1010	岡山	2	520	259	261	1/30	ひなせインドア7-チェル-大会	岡山/日生町
249	新鞍大我	山形	10H03-1010	岡山	2	519	268	251	12/19	第2回室内競技会	群馬/前橋市
249	小林功卓	山形	15H01-1004	甲府	3	519	252	267	2/6	東京インドアオープン	東京/足立区
249	乙井瑛伍	山形	29H01-1003	甲府	3	519	265	254	2/6	第5回インドア記録会	奈良/桜井市
249	西村健太郎	山形	01H40-1010	札幌	1	519	260	259	1/30	北海道高等学校公認記録会(インドア)	北海道/札幌市
253	清水上智大	山形	04H04-1006	宮城	2	518	269	249	1/30	平成22年度福島県高等学校7-チェル-選手権	宮城/登米市
253	芹沢佳大	山形	13H04-1018	駒場	1	518	267	251	12/25-26	東京都室内選手権	東京/足立区
255	菅藤祐貴	山形	04H04-1012	駒場	1	517	258	259	2/5-6	東京インドアオープン2011大会	東京/足立区
255	豊田昌美	山形	13H06-1008	玉川	2	517	257	260	11/28	第1回江戸川インドア大会	東京/江戸川区
255	吉田稜	山形	13H10-1011	立前	1	517	256	261	12/25-26	東京都室内選手権	東京/足立区
255	芳賀大地	山形	10H12-1006	立前	1	517	258	259	11/21	第1回室内競技会	群馬/前橋市
255	吉田修人	山形	14H01-1012	横濱	2	517	255	262	2/6	高校新人インドア大会	神奈川/横須賀市
255	阿部峻	山形	14H11-1047	東海	1	517	262	255	1/9	横濱市インドア大会	神奈川/横浜市
255	柴田凌平	山形	22H10-1010	愛知	2	517	256	261	1/9	中野オープンインドア7-チェル-大会	愛知/豊田市
255	堀江裕貴	山形	29H01-1008	奈良	3	517	255	262	2/13	第6回インドア記録会	奈良/宇陀市
255	吉村裕亮	山形	29H03-1004	奈良	3	517	257	260	2/6	第4回インドア記録会	奈良/宇陀市
255	吉村大貴	山形	29H03-1005	奈良	2	517	251	266	12/19	第12回全関西室内7-チェル-大会	大阪/岸和田市
255	玉本武勝	山形	29H03-1008	奈良	1	517	256	261	2/6	第5回インドア記録会	奈良/岸和田市
255	折出勝也	山形	34H11-1014	青森	1	517	262	255	1/9	広島県室内	広島/広島市
267	倉内達也	山形	02H08-1005	青森	3	516	251	265	1/30	第3回青森県室内	青森/五戸町
267	秋田健太	山形	02H08-1016	青森	2	516	258	258	12/19	第2回青森県室内	青森/五戸町
267	金子正幸	山形	14H11-1022	東海	2	516	267	249	2/6	高校新人インドア大会	神奈川/横須賀市
267	長澤宏平	山形	17H08-1002	大田	2	516	258	258	2/6	長野県室内	長野/坂城町
267	伊藤剛希	山形	22H06-1005	東海	1	516	260	256	1/8	中野オープンインドア7-チェル-大会	愛知/豊田市
267	橋本圭	山形	22H03-1007	山	2	516	250	266	1/16	全関西オープン高校インドア大会	大阪/門真市
267	門井風太	山形	24H02-1001	高奈	3	516	252	264	1/10	第30回中野インドアオープン大会	愛知/豊田市
267	門澤主	山形	29H01-1004	高奈	3	516	255	261	1/30	第3回高奈インドア7-チェル-大会	和歌山/和歌山市
275	菅原翔太	山形	03H01-1010	盛岡	2	515	261	254	11/7	県高校室内大会	岩手/滝沢村
275	戸羽智弥	山形	04H02-1004	盛岡	1	515	264	251	1/30	平成22年度福島県高等学校7-チェル-選手権	宮城/登米市
275	大貫浩平	山形	09H09-1002	鹿沼	2	515	262	253	12/19	県インドア記録会	栃木/那珂川町
275	中村光希	山形	13H08-1028	学院	1	515	252	263	12/25-26	東京都室内選手権	東京/足立区
275	遠藤良	山形	13H30-1005	国士	1	515	256	259	2/5-6	東京インドア大会	東京/足立区
275	坪野修平	山形	10H04-1010	大塚	2	515	265	250	1/30	第4回室内競技会	群馬/前橋市
275	鈴木風	山形	14H01-1006	大塚	2	515	258	257	12/19	第2回県インドア大会	神奈川/横浜市
275	田中政樹	山形	24H03-1007	大塚	2	515	259	256	12/12	岐阜県インドア記録会II	岐阜/関市
283	小向葵	山形	02H05-1021	戸大	2	514	248	266	1/30	第3回青森県室内	青森/五戸町
283	木村昭成	山形	02H08-1020	戸大	2	514	268	246	12/19	第2回青森県室内	青森/五戸町
283	中村航	山形	09H09-1010	千代田	2	514	251	263	2/6	第4回スターカップ	栃木/那珂川町
283	松岡雄大	山形	12H10-1002	千代田	3	514	253	261	1/30	ネットワークインドア	千葉/八街市
283	武山朝也	山形	14H01-1018	横濱	1	514	256	258	1/30	横須賀インドアオープン	神奈川/横須賀市
283	角田初	山形	19H05-1004	北信	2	514	262	252	11/21	北信越室内	新潟/新潟市
283	吉村卓真	山形	29H03-1007	奈良	2	514	251	263	2/6	第5回インドア記録会	奈良/桜井市
283	末田翔	山形	34H25-1005	奈良	2	514	261	253	11/21	霜月室内	広島/広島市
283	宮大樹	山形	40H02-1003	折尾	2	514	261	253	12/12	博多っ子杯	福岡/福岡市
283	坂本薫音	山形	01H40-1011	北海道	1	514	255	259	1/30	北海道高等学校公認記録会(インドア)	北海道/札幌市
293	西條比呂	山形	01H38-1003	北海道	3	513	260	253	12/5	平成22年度帯広インドア公認記録会	北海道/帯広市
293	小野比呂	山形	07H02-1009	北海道	1	513	264	249	1/15	平成22年度福島県高等学校室内選抜大会	福島/福島市
293	山本周平	山形	15H01-1003	甲府	3	513	253	260	2/6	東京インドアオープン	東京/足立区
293	若原右京	山形	01H10-1001	帯広	3	513	259	254	1/30	2010ネットワークインドア	北海道/札幌市
297	岩村智	山形	11H01-1003	埼玉	3	512	255	257			

男子 インドア (18m W) 旧年度成績

順位	氏名	都道府県	登録番号	学校名	学年	合計	18m	18m	月/日	試合名	会場
297	玉川 誠	群馬	10H08-1015	高崎商大	2	512	255	257	12/19	第2回室内競技会	群馬/前橋市
297	伊東 大	佐賀	14H11-1037	大相模	1	512	263	249	1/30	横須賀インドアオープン	神奈川/横須賀市
297	中原 大	佐賀	41H01-1009	大相模	1	512	256	256	1/30	横須賀インドアオープン	神奈川/横須賀市
297	芳賀 健太郎	北海道	01H09-1013	帯広商大	2	512	256	256	12/5	平成22年度帯広インドア大会	北海道/帯広市
305	伊草 有希也	群馬	10H08-1011	高崎商大	2	511	263	248	1/30	第4回室内競技会	群馬/前橋市
305	吉田 拓哉	和歌山	30H06-1001	高野北	2	511	263	248	1/16	第2回全関西キャド高校インドア大会	大阪/門真市
305	能海 浩志	広島	34H28-1003	吉島	2	511	250	261	2/8	広島市室内	広島/広島市
305	高木 拓哉	広島	31H01-1005	吉島	1	511	253	258	12/23	県身障者オープン	鳥取/米子市
305	高岩 浩平	福岡	31H02-1002	吉島	2	511	255	256	12/12	鳥取県インドア	鳥取/米子市
305	藤川 翔太	福岡	40H02-1004	吉島	2	511	260	251	12/12	博多っ子杯	福岡/福岡市
311	阿波 寿延	神奈川	11H13-1001	海相模	3	510	255	255	12/19	第10回高校部インドア大会	埼玉/宮代町
311	石井 拓哉	山梨	14H11-1043	海相模	1	510	256	254	1/30	横須賀インドアオープン	神奈川/横須賀市
311	齋藤 拓哉	山梨	15H01-1009	海相模	2	510	256	254	2/6	東京インドアオープン	東京/足立区
311	森 暁	山梨	22H07-1004	海相模	3	510	262	248	12/11	愛知県室内アーチェリー大会	愛知/豊田市
311	中島 亮	岐阜	24H02-1012	山学大	1	510	265	245	11/14	岐阜県インドア記録会I	岐阜/関市
311	山田 亮	奈良	29H03-1002	良海本	3	510	254	256	2/6	第4回インドア記録会	奈良/桜井市
311	吉川 裕貴	奈良	43H03-1009	良海本	1	510	259	251	11/23	秋季インドア	奈良/登美市
318	大谷 輝	奈良	02H01-1010	良海本	1	509	261	248	1/30	第3回青森県室内	青森/五戸町
318	熊谷 拓哉	群馬	09H06-1002	高崎商大	2	509	245	264	12/19	県インドア記録会	群馬/那珂川町
318	北村 将寛	群馬	10H08-1023	高崎商大	1	509	261	248	1/16	第3回室内競技会	群馬/前橋市
318	村上 雅規	群馬	21H05-1006	高崎商大	3	509	262	247	1/10	清水インドア	静岡/静岡市
318	山光 祥平	群馬	34H28-1004	高崎商大	1	509	253	256	1/23	秋オープン	広島/呉市
318	立尾 吾吾	群馬	43H03-1007	高崎商大	2	509	242	267	11/23	秋季インドア	熊本/菊陽町
324	渡邊 尚	宮城	04H07-1005	仙台高専	2	508	257	251	1/16	宮城県室内選手権大会	宮城/仙台市
324	小針 和博	東京	11H02-1003	豊台	3	508	255	253	12/19	第10回高校部インドア大会	埼玉/宮代町
324	大嶋 瑛	東京	13H08-1021	習院高専	1	508	256	252	2/5~6	東京インドア	東京/足立区
324	安田 千里	奈良	14H12-1010	習院高専	2	508	256	252	1/9	横浜市インドア大会	神奈川/横浜市
324	村上 純平	大阪	27H14-1007	豊台	1	508	251	257	12/19	第12回全関西キャド高校インドア大会	大阪/岸和田市
324	泊 純平	大阪	27H02-1006	豊台	2	508	251	257	1/16	第2回全関西キャド高校インドア大会	大阪/門真市
324	上野 友也	兵庫	28H01-1013	豊台	1	508	260	248	11/28	のじぎく室内	兵庫/神戸市
324	満洲 和真	香取	36H05-1008	高松	2	508	256	252	1/30	四国地区高校インドア大会	香川/観音寺市
324	大内 拓哉	鳥取	37H06-1001	高松	2	508	258	250	2/13	県春季インドア大会	徳島/鳴門市
333	佐藤 翔	徳島	04H02-1002	高松	3	507	260	247	12/23	冬季みやぎの里A1カップ	宮城/登米市
333	榎田 康介	埼玉	11H01-1009	宮開	2	507	251	256	12/19	第10回高校部インドア大会	埼玉/宮代町
333	楠井 一郎	埼玉	14H12-1011	宮開	2	507	250	257	1/9	横浜市インドア大会	神奈川/横浜市
333	岡部 歩	山梨	15H01-1010	宮開	2	507	246	261	2/6	東京インドアオープン	東京/足立区
333	服部 亮	山梨	21H07-1004	宮開	2	507	263	244	1/10	清水インドア	静岡/静岡市
333	常松 廉輝	大阪	27H02-1005	宮開	2	507	255	252	1/15	第7回なみはや高校インドア大会	大阪/門真市
333	一楽 輝	兵庫	28H03-1013	宮開	1	507	247	260	1/30	かとう室内	兵庫/加東市
333	河口 優斗	兵庫	34H11-1015	宮開	1	507	253	254	2/8	広島市室内	広島/広島市
333	松田 昌己	山口	35H03-1003	宮開	3	507	257	250	1/9	県高校室内	山口/周防大島町
333	山口 大空	山口	35H06-1003	宮開	2	507	259	248	1/9	山口県高校室内	山口/周防大島町
333	今岡 聡志	山口	32H03-1003	宮開	3	507	237	270	2/13	県インドア	鳥取/出雲市
344	櫻井 良宏	広島	04H01-1005	宮開	2	506	253	253	1/30	平成22年度広島県高等学校室内アーチェリー選手権大会	広島/登米市
344	佐藤 航	福島	07H01-1005	宮開	2	506	265	241	1/16	平成22年度福島県高等学校室内アーチェリー選手権大会	福島/福島市
344	千藤 太郎	神奈川	14H06-1006	横須賀大	1	506	252	254	1/30	横須賀インドアオープン	神奈川/横須賀市
344	竹内 茂高	神奈川	14H11-1012	横須賀大	2	506	252	254	1/30	横須賀インドアオープン	神奈川/横須賀市
344	岡島 直	奈良	29H01-1010	奈良台工	2	506	267	239	1/30	第3回高等学校ネットワークアーチェリー大会	和歌山/和歌山市
349	郷家 修	奈良	04H01-1007	奈良台工	2	505	251	254	1/30	平成22年度奈良県高等学校室内アーチェリー選手権大会	奈良/登米市
349	古屋 海渡	神奈川	14H01-1011	奈良台工	2	505	253	252	12/19	第2回県インドア大会	神奈川/横浜市
349	服部 剛樹	神奈川	29H01-1006	奈良台工	3	505	236	269	1/23	第30回わかたけ杯争奪インドア大会	奈良/田原町
349	角田 太郎	広島	34H05-1006	宮開	1	505	244	261	1/23	秋オープン	広島/呉市
349	鈴木 健太	香取	36H05-1007	宮開	2	505	246	259	1/30	四国地区高校インドア大会	香川/観音寺市
354	鈴木 大貴	宮城	04H02-1012	宮開	1	504	250	254	12/12	冬季みやぎの里A1カップ	宮城/登米市
354	飛田 英将	神奈川	07H01-1012	宮開	1	504	245	259	1/15	平成22年度福島県高等学校室内選手権大会	福島/福島市
354	永井 慎一	神奈川	14H09-1013	宮開	2	504	245	259	2/6	高校新人インドア大会	神奈川/横須賀市
354	甲斐 裕之	神奈川	14H12-1002	宮開	3	504	259	245	1/9	横浜市インドア大会	神奈川/横浜市
354	笠井 裕貴	神奈川	15H01-1008	宮開	2	504	244	260	2/6	東京インドアオープン	東京/足立区
354	山本 健介	山口	21H12-1003	宮開	3	504	249	255	1/30	東海ネットワーク	静岡/浜松市
354	重岡 凌昌	山口	35H06-1005	宮開	2	504	251	253	1/9	山口県高校室内	山口/周防大島町
354	眞山 友彰	鳥取	31H01-1001	宮開	3	504	244	260	12/12	県インドア	鳥取/米子市
362	伊藤 将熙	秋田	05H02-1011	宮開	2	503	257	246	12/23	鶴岡市インドア大会	山形/鶴岡市
362	河野 義仁	東京	13H05-1018	宮開	2	503	252	251	12/25~26	東京都室内選手権	東京/足立区
362	佐野 文健	神奈川	14H03-1017	宮開	1	503	250	253	2/6	高校新人インドア大会	神奈川/横須賀市
362	河瀬 翔	神奈川	24H03-1012	宮開	1	503	261	242	1/30	第2回東海高校インドア大会	静岡/浜松市
362	逢沢 豊	北海道	18H06-1005	宮開	2	503	248	255	1/16	県インドア(第3回)	富山/黒部市
367	西村 悠太	北海道	01H15-1009	宮開	2	502	247	255	11/7	平成22年度旭川市公認記録会	北海道/旭川市
367	中村 健太	北海道	01H15-1007	宮開	2	502	250	252	1/30	北海道高等学校公認記録会	北海道/札幌市
367	磯島 健太	秋田	02H05-1016	宮開	2	502	238	264	10/31	第1回青森県室内	青森/五戸町
367	鈴木 隆太	秋田	05H02-1023	宮開	1	502	253	249	12/23	鶴岡市インドア大会	山形/鶴岡市
367	小太刀 拓弥	栃木	09H06-1003	宮開	2	502	261	241	1/23	県インドア選手権	栃木/那珂川町
367	大倉 拓	新潟	16H11-1006	宮開	2	502	259	243	11/21	北信越室内	新潟/新潟市
367	濱岡 大拳	大阪	27H05-1012	宮開	2	502	258	244	1/15	第7回なみはや高校インドア大会	大阪/門真市
367	橋本 侑希	大阪	27H10-1001	宮開	3	502	255	247	1/16	第2回全関西キャド高校インドア大会	大阪/門真市
367	畑尾 秀哉	兵庫	28H03-1010	宮開	2	502	238	264	11/28	のじぎく室内	兵庫/神戸市
367	河野 大地	広島	34H11-1003	宮開	3	502	252	250	2/8	広島市室内	広島/広島市
367	常田 且	鳥取	31H03-1006	宮開	3	502	250	252	12/12	第3回県室内アーチェリー選手権大会	鳥取/米子市
367	井戸 弘道	北海道	01H04-1003	宮開	1	502	254	248	1/30	北海道高等学校公認記録会	北海道/札幌市
379	田中 貴大	青森	02H01-1009	宮開	1	501	254	247	10/31	第1回青森県室内	青森/五戸町
379	根本 龍一郎	神奈川	14H11-1030	宮開	2	501	256	245	12/19	第2回県インドア大会	神奈川/横浜市
379	山田 真志	山口	35H03-1002	宮開	3	501	256	245	1/9	県高校室内	山口/周防大島町
379	日之蔵 拓也	山梨	32H04-1002	宮開	2	501	253	248	1/23	県身障者大会	鳥取/出雲市
383	加藤 佑允	山梨	02H05-1027	宮開	1	500	249	251	11/13	東北高校選抜大会	福島/三春町
383	山内 祐太	青森	02H09-1017	宮開	1	500	247	253	1/30	第3回青森県室内	青森/五戸町
383	森田 聡	青森	04H01-1001	宮開	2	500	250	250	1/30	平成22年度青森県高等学校室内アーチェリー選手権大会	青森/登米市
383	高根 瑞	栃木	09H09-1007	宮開	2	500	239	261	2/6	第4回スターカップ	栃木/那珂川町
383	大森 進介	栃木	09H09-1003	宮開	2	500	247	253	12/19	県インドア記録会	栃木/那珂川町
383	原 大晶	新潟	16H01-1031	宮開	1	500	252	248	1/30	新潟市室内	新潟/新潟市
383	須藤 行政	群馬	10H12-1002	宮開	3	500	243	257	12/19	第2回室内競技会	群馬/前橋市
383	藤田 和宏	山梨	22H06-1006	宮開	1	500	255	245	12/25	県室内	愛知/豊田市
383	平井 亮	大阪	27H03-1024	宮開	1	500	254	246	1/15	第7回なみはや高校インドア大会	大阪/門真市
383	鈴木 知希	山梨	28H11-1005	宮開	2	500	245	255	1/30	かとう室内	兵庫/加東市
383	吾郷 崇樹	山梨	32H03-1002	宮開	3	500	244	256	2/13	県インドア	鳥取/出雲市
383	黒森 善樹	山梨	36H05-1004	宮開	2	500	255	245	12/26	県インドア選手権	香川/観音寺市
395	菅野 涼	岩手	03H01-1009	宮開	2	499	250	249	11/7	県高校室内大会	岩手/滝沢村
395	石田 涼	秋田	05H02-1010	宮開	2	499	256	243	11/13	東北選抜大会	福島/三春町
395	石川 慎也	新潟									

男子 インドア (18m W) 旧年度成績

順位	氏名	都道府県	登録番号	学校名	学年	合計	18m	18m	月/日	試合名	会場
395	榎谷 勝志	香川	36H05-1003	高松 東条	2	499	239	260	1/30	四国地区高校インドア大会	香川/観音寺市
395	白石 宜大	愛媛	38H02-1005	高松 東条	3	499	233	266	11/21	インドア今治大会	愛媛/今治市
403	大田 龍齋	山形	06H06-1012	鶴岡 工業	1	498	253	245	1/24	県インドア	山形/鶴岡市
403	難波 齋馨	新潟	16H01-1028	新潟 工業	1	498	253	245	1/30	新潟市内	新潟/新潟市
403	吉川 雅之	埼玉	11H01-1006	埼玉 工業	3	498	239	259	12/19	第10回高校部インドア大会	埼玉/宮代町
403	山中 勇登	東京	13H09-1006	東京 工業	1	498	239	259	2/5-6	東京インドア	東京/足立区
403	永井 昂佑	愛媛	14H01-1025	高松 東条	1	498	240	258	2/6	高校新人インドア大会	神奈川/横須賀市
403	船山 元貴	愛媛	22H10-1012	愛媛 産業大	2	498	261	237	1/23	四日市市インドアフェスティバル大会	三重/四日市市
403	尾崎 裕太郎	愛媛	28H01-1017	滝北 青森	1	498	246	252	1/30	かとう室内	兵庫/加東市
412	平野 深介	宮城	02H08-1022	青森 第一	1	497	259	238	12/12	冬季A1カップ	愛媛/今治市
412	國澤 大地	宮城	04H01-1009	仙台 工業	1	497	249	248	1/16	宮城県室内選手権大会	宮城/登米市
412	及川 直樹	宮城	04H04-1016	仙台 工業	1	497	249	248	11/13-14	平成22年度東北高等学校7人制大会	福島/三春町
412	金子 直樹	宮城	09H09-1004	仙台 工業	2	497	254	243	1/23	県インドア選手権	栃木/那珂川町
412	目黒 太一	新潟	16H01-1027	新潟 工業	1	497	248	249	12/19	A N 杯 室内	新潟/新潟市
412	日本 秋	新潟	28H10-1005	新潟 工業	2	497	246	251	11/28	のじぎく室内	兵庫/神戸市
418	柿崎 友貴	青森	02H08-1033	青森 森沼	1	496	259	237	10/31	第1回青森県室内	青森/五戸町
418	今井 拓斗	新潟	09H06-1001	新潟 工業	2	496	242	254	1/23	県インドア選手権	栃木/那珂川町
418	小川 健太	新潟	16H11-1008	新潟 工業	2	496	250	246	12/19	A N 杯 室内	新潟/新潟市
418	一場 広夢	群馬	10H08-1025	高崎 商大	1	496	250	246	1/30	第4回室内競技会	群馬/前橋市
418	井藤 祐哉	群馬	19H02-1010	高崎 商大	1	496	233	273	2/13	県室内選手権	石川/能登町
418	竹森 大地	山形	34H06-1001	海西 工業	2	496	237	259	11/21	霜月室内	広島/広島市
418	山田 勇輝	山形	35H06-1007	海西 工業	2	496	245	251	1/9	山口県高校室内	山口/周防大島町
418	岡 右一郎	山形	32H03-1001	出雲 雲寺	3	496	246	250	2/13	県インドア	鳥根/出雲市
418	山下 秋一郎	山形	36H02-1016	出雲 雲寺	2	496	240	256	1/9	中日オープンインドア大会	愛知/豊田市
427	高坂 瑞樹	青森	02H08-1022	青森 森沼	1	495	246	249	1/30	第3回青森県室内	青森/五戸町
427	小山 隆聖	宮城	04H02-1003	長野 野島	2	495	249	246	1/16	宮城県室内選手権	宮城/登米市
427	瀬田 隆平	宮城	17H01-1003	長野 野島	2	495	255	240	2/6	長野県室内	長野/坂城町
427	三浦 和馬	愛媛	22H05-1008	海学 園	2	495	259	236	1/8	中日オープンインドアフェスティバル大会	愛知/豊田市
427	今福 大亮	大阪	29H01-1001	関西 西大	3	495	250	245	1/23	第30回わかたけ杯争奪7人制大会	奈良/原田町
427	森田 佑樹	大阪	27H05-1013	関西 西大	2	495	253	242	12/19	第12回全関西室内フェスティバル大会	大阪/岸和田市
427	西田 大地	広島	27H05-1011	関西 西大	2	495	239	256	1/16	第2回全関西キッズ高校インドア大会	大阪/門真市
427	鳴谷 大地	高松	34H28-1002	吉備 工業	2	495	240	255	11/21	霜月室内	広島/広島市
427	五藤 祐介	北海道	39H03-1006	北海道 工業	1	495	252	243	1/30	四国地区高校オープンインドア	香川/観音寺市
427	大谷 亮雲	北海道	01H10-1012	北海道 工業	1	495	252	243	1/30	2010ネットワークインドア	北海道/札幌市
437	吉岡 亮雲	東京	13H10-1007	獨逸 協工	1	494	246	248	12/25-26	東京都室内選手権	東京/足立区
437	飯田 亮雲	東京	43H05-1005	獨逸 協工	2	494	235	259	1/16	冬季インドア	熊本/宇土市
439	堀越 徹	福島	07H01-1008	田村 協工	1	493	254	239	1/16	平成22年度福島県室内フェスティバル大会	福島/福島市
439	陳 明輝	東京	13H10-1006	東京 協工	1	493	240	253	12/25-26	東京都室内選手権	東京/足立区
439	米本 和紀	神奈川	14H01-1023	横浜 須賀	1	493	252	241	1/30	横須賀インドアオープン	神奈川/横須賀市
439	北村 拓実	神奈川	14H06-1011	横浜 須賀	2	493	254	239	1/30	横須賀インドアオープン	神奈川/横須賀市
443	佐々木 悠介	宮城	04H04-1011	長岡 工業	1	492	240	252	1/16	2010年度宮城県室内フェスティバル大会	宮城/登米市
443	豊島 悠介	新潟	16H01-1018	長岡 工業	2	492	242	250	11/7	河野杯室内	新潟/新潟市
443	濱田 祐輔	新潟	29H03-1010	長岡 工業	2	492	235	257	12/19	第12回全関西室内フェスティバル大会	大阪/岸和田市
443	見附 晃洋	広島	34H20-1001	松岡 寺第	3	492	248	244	1/23	呉オープン	広島/呉市
443	西 良浩	香川	36H02-1015	音久 寺第	2	492	258	234	12/26	県インドア選手権大会	香川/高松市
448	中野 良浩	香川	02H06-1005	音久 寺第	1	491	249	242	1/30	第3回青森県室内	青森/五戸町
448	鳥山 謙志	青森	02H17-1004	青森 工業	1	491	246	245	1/30	第3回青森県室内	青森/五戸町
448	三浦 大征	秋田	05H02-1025	秋田 工業	1	491	244	247	11/13	東北選抜大会	福島/三春町
448	蒲生 龍也	福島	07H01-1006	日本 工大	1	491	234	257	1/16	平成22年度福島県室内フェスティバル大会	福島/福島市
448	大塚 龍一	東京	13H05-1015	日本 工大	2	491	252	239	2/5-6	東京インドア	東京/足立区
448	生井 拓海	神奈川	14H05-1005	浦学 苑	1	491	243	248	2/6	高校新人インドア大会	神奈川/横須賀市
448	増田 海	福岡	21H20-1006	三浦 浦学	1	491	231	260	1/10	清水イン	静岡/静岡市
448	柴田 混平	福岡	21H09-1013	松北 工業	2	491	253	238	1/08	中日オープン	愛知/豊田市
448	波多野 智也	福岡	22H06-1008	松北 工業	1	491	240	251	12/25	県室内大会	愛知/豊田市
448	上野 智也	石川	19H05-1008	能登 工業	1	491	248	243	2/13	県室内選手権	石川/能登町
448	桜木 政弥	山形	34H11-1016	山形 工業	1	491	246	245	11/21	霜月室内	広島/広島市
448	石井 信	山形	35H05-1001	山形 工業	3	491	245	246	2/6	山口県室内オープン	山口/周防大島町
448	上路 健太	北海道	01H40-1009	札幌 工業	1	491	239	252	1/30	北海道高等学校公認記録会(7人制)	北海道/札幌市
461	大川 智史	山形	06H06-1011	山形 工業	1	490	252	238	1/24	県インドア	山形/鶴岡市
461	黒川 幸希	山形	21H12-1012	天学 工業	3	490	249	241	2/26	全日本室内	宮城/利府町
463	花村 修平	東京	13H08-1024	智恵 学院	1	489	251	238	2/5-6	東京インドア	東京/足立区
463	佐々木 陽	東京	13H08-1027	智恵 学院	1	489	258	231	2/5-6	東京インドア	東京/足立区
463	櫻庭 奏	東京	13H20-1005	智恵 学院	2	489	241	248	2/5-6	東京インドア	東京/足立区
463	井上 直樹	東京	13H20-1007	智恵 学院	1	489	247	242	12/25-26	東京都室内選手権	東京/足立区
463	田中 直樹	東京	17H01-1006	国際 基礎	3	489	243	246	2/6	長野県室内	長野/坂城町
463	横山 洋佑	兵庫	28H01-1024	滝瀬 工業	1	489	233	256	11/28	のじぎく室内	兵庫/神戸市
463	山本 純也	山口	35H03-1005	光栄 工業	3	489	242	247	1/9	県高校室内	山口/周防大島町
463	有澄 優希	山口	35H06-1004	光栄 工業	2	489	259	230	1/9	山口県高校室内	山口/周防大島町
463	真部 浩介	香川	36H06-1021	川中 工業	1	489	254	235	12/26	県インドア選手権大会	香川/高松市
463	中村 隆平	香川	43H05-1005	川中 工業	2	489	240	249	1/16	冬季インドア	熊本/宇土市
473	坂東 駿太	埼玉	11H13-1015	越谷 工業	2	488	239	249	12/19	第10回高校部インドア大会	埼玉/宮代町
473	松下 健	山形	10H08-1021	山形 工業	1	488	247	241	12/19	第2回室内競技会	群馬/前橋市
473	知和 建吾	神奈川	14H03-1006	横浜 緑ヶ	2	488	251	237	1/9	横浜市インドア大会	神奈川/横浜
473	北山 雄大	石川	19H02-1007	金沢 工業	1	488	245	243	12/26	県納射	石川/金沢市
473	佐藤 健人	大阪	27H05-1008	関西 西大	2	488	252	236	1/16	第2回全関西キッズ高校インドア大会	大阪/門真市
473	木下 祥一	兵庫	28H05-1019	星 学院	1	488	248	240	1/30	かとう室内	兵庫/加東市
473	藤原 悠人	青森	36H02-1019	音寺 第一	2	488	254	234	1/9	中日オープンインドア大会	愛知/豊田市
473	矢野 太郎	青森	36H02-1019	音寺 第一	2	488	241	247	1/9	中日オープンインドア大会	愛知/豊田市
481	湯沢 太郎	新潟	09H06-1009	新潟 工業	2	487	244	243	1/23	県インドア選手権	栃木/那珂川町
481	住谷 浩輔	埼玉	11H13-1016	埼玉 工業	3	487	242	245	12/19	第10回高校部インドア大会	埼玉/宮代町
481	森繁 亮太	東京	13H04-1022	駒場 工業	1	487	254	233	2/5-6	東京インドア	東京/足立区
481	井出 大地	東京	13H07-1005	都立 工業	2	487	247	240	12/25-26	東京都室内選手権	東京/足立区
481	金子 貴人	東京	13H10-1010	都立 工業	1	487	241	246	2/5-6	東京インドア	東京/足立区
481	上田 健史	愛媛	22H07-1006	愛媛 工業	3	487	241	246	12/11	愛知県室内フェスティバル大会	愛知/豊田市
481	永島 悠太	香川	34H12-1003	高松 工業	2	487	238	249	11/21	霜月室内	広島/広島市
481	笹岡 亮太	香川	36H06-1012	高松 工業	1	487	258	229	1/16	源平杯インドア大会	香川/高松市
489	橘 貴史	青森	02H01-1012	青森 工業	1	486	242	244	12/19	第2回青森県室内	青森/五戸町
489	小林 亮太	青森	13H08-1012	青森 工業	2	486	227	259	2/5-6	東京インドア	東京/足立区
489	高村 晴也	山形	21H05-1004	山形 工業	3	486	242	244	1/8	中日オープン	愛知/豊田市
489	野村 亮輔	山形	29H01-1014	山形 工業	2	486	245	241	2/6	第4回インドア記録会	奈良/豊井市
489	山野 聡太	山形	29H03-1009	山形 工業	2	486	240	246	2/6	第4回インドア記録会	奈良/豊井市
489	上田 康平	山形	34H11-1019	山形 工業	1	486	249	237	2/8	広島市室内	広島/広島市
489	濱崎 真稔	山形	43H05-1010	山形 工業	1	486	245	241	1/16	冬季インドア	熊本/宇土市
496	工藤 允	青森	02H10-1009	青森 森沼	2	485	259	226	1/5	県高校室内大会	青森/青森市
496	岸田 浩平	青森	28H03-1015	青森 森沼	1	485	245	240	11/28	のじぎく室内	兵庫/神戸市
498	上村 誠広	山形	11H01-1008	宮ヶ 工業	2	484					

男子 インドア (18m W) 旧年度成績

順位	氏名	都道府県	登録番号	学校名	学年	合計	18m	18m	月/日	試合名	会場
498	田中 光	東 京	13H20-1011	国際基督教大学	1	484	245	239	2/5~6	東京インドア	東京/足立区
498	増田 建	神 奈 川	14H01-1014	横浜海大	1	484	251	233	1/30	横須賀インドアオープン	神奈川/横須賀市
498	遠藤 哲	神 奈 川	14H11-1045	横浜海大	1	484	256	228	1/30	横須賀インドアオープン	神奈川/横須賀市
498	田中 寛	良 島	29H01-1012	奈央宮	2	484	255	229	1.23	第30回わかさ杯争奪インドアフェスティバル大会	奈良/田原本町
498	空元 裕	島 根	34H05-1005	島根県立大	2	484	242	242	1/23	呉オープン	広島/呉市
506	辰巳 修	大 阪	27H14-1015	滝川大	1	483	244	239	1/16	第2回全関西キャデット高校インドア大会	大阪/門真市
506	近藤 正	兵 庫	28H01-1007	滝川大	2	483	229	254	1/30	かとう室内大会	兵庫/加東市
506	秋井 真	兵 庫	34H06-1002	滝川大	2	483	232	251	1/9	広島県室内大会	広島/広島市
509	新井 佑	東 京	13H08-1025	学芸大	1	482	237	245	2/5~6	東京インドア	東京/足立区
509	中村 勇	東 京	13H20-1009	学芸大	1	482	236	246	12/25~26	東京室内選手権	東京/足立区
509	船岡 聖	東 京	22H03-1002	学芸大	3	482	243	239	1/9	中日オープンインドアフェスティバル大会	愛知/豊田市
512	船岡 聖	東 京	02H01-1013	本 木 農	1	481	241	240	10/31	第1回青森県室内大会	青森/五戸町
512	船岡 聖	東 京	02H08-1034	本 木 農	1	481	229	252	1/30	第3回青森県室内大会	青森/五戸町
512	米谷 啓	宮 城	04H01-1003	仙台台立	2	481	251	230	1/30	第22年度仙台高等学校7-7-7大会	宮城/登米市
512	有賀 智	東 京	13H33-1002	仙台大	1	481	252	229	2/5~6	東京インドア	東京/足立区
512	猪狩 智	東 京	10H04-1015	仙台大	1	481	237	244	1/16	第3回室内競技会	群馬/前橋市
512	鈴木 智	神 奈 川	14H03-1014	横浜緑ヶ丘	1	481	237	244	1/9	横浜市インドア大会	神奈川/横浜
512	鈴木 智	神 奈 川	21H09-1011	横浜緑ヶ丘	2	481	252	229	1/8	中日オープン	愛知/豊田市
512	西村 静	岡 南	24H03-1017	大 桃 山 学	1	481	242	239	12/19	岐阜県インドア記録会IV	岐阜/岡市
512	佐藤 雄	大 阪	27H13-1014	大 桃 山 学	2	481	242	239	1/16	第2回全関西キャデット高校インドア大会	大阪/門真市
512	沖田 仁	青 島	43H03-1006	青 島 大	2	481	239	242	1/23	全九州インドア	長崎/長崎市
522	嶋谷 勇	青 島	02H07-1003	青 島 大	2	480	234	246	12/19	第2回青森県室内大会	青森/五戸町
522	神 成	宮 城	11H01-1011	宮 城 大	2	480	225	255	12/19	第10回高校部インドア大会	埼玉/宮代町
522	金子 成	宮 城	11H05-1009	宮 城 大	3	480	252	228	12/19	第10回高校部インドア大会	埼玉/宮代町
522	土本 悠	馬 場	13H06-1009	馬場大	2	480	240	240	11/28	第1回江戸川インドア大会	東京/江戸川区
522	吉田 達	東 京	10H08-1024	高崎商大	1	480	233	247	12/19	第2回室内競技会	群馬/前橋市
527	佐藤 大	青 島	02H14-1007	青 島 大	2	479	230	249	10/31	第1回青森県室内大会	青森/五戸町
527	後藤 佑	山 形	06H10-1003	山 形 大	1	479	236	243	1/24	県インドア選手権	山形/鶴岡市
527	星 健	山 形	09H06-1004	山 形 大	2	479	241	238	1/23	県インドア選手権	山形/鶴岡市
527	長井 健	山 形	16H01-1021	山 形 大	2	479	240	239	12/19	A N 杯室内大会	新潟/新潟市
527	小林 佳	山 形	16H11-1011	山 形 大	1	479	239	240	12/19	A N 杯室内大会	新潟/新潟市
527	長田 佳	山 形	11H12-1008	山 形 大	2	479	229	250	12/19	第10回高校部インドア大会	埼玉/宮代町
527	三枝 正	東 京	13H04-1017	駒 場 東	1	479	249	230	12/25~26	東京都室内選手権	東京/宮代町
527	谷口 健	神 奈 川	14H01-1017	横 須 賀	1	479	240	239	1/9	横浜市インドア大会	神奈川/横浜市
527	小林 真	神 奈 川	14H06-1013	横 須 賀	2	479	244	235	1/30	横須賀インドアオープン	神奈川/横浜市
527	矢形 雅	兵 庫	28H14-1005	川 崎 第	2	479	244	235	11/28	のじぎく室内大会	兵庫/神戸市
527	品部 祥	愛 知	38H02-1006	北 北	2	479	235	244	1/23	平成22年度四国地区インドア大会	高知/香美市
538	関口 佑	海 道	01H02-1003	札 幌 啓 北	2	478	241	237	12/5	第21回札幌全道学生フェスティバル大会	北海道/帯広市
538	栗原 正	埼 玉	11H11-1006	札 幌 啓 北	2	478	225	253	12/19	第10回高校部インドア大会	埼玉/宮代町
538	栗原 正	埼 玉	27H02-1004	札 幌 啓 北	2	478	228	250	1/15	第7回なみはや高校インドア大会	大阪/門真市
538	齋藤 雄	山 口	35H06-1001	山 口 大	2	478	238	240	1/9	山口県高校室内大会	山口/周防大島町
542	立田 久	山 口	01H15-1006	山 口 大	2	477	252	225	1/30	北海道高等学校記録会(477)	北海道/札幌市
542	竹内 悠	埼 玉	11H13-1012	川 崎 大	2	477	244	233	12/19	第10回高校部インドア大会	埼玉/宮代町
542	矢島 龍	東 京	13H06-1011	川 崎 大	2	477	240	237	11/28	第1回江戸川インドア大会	東京/江戸川区
542	服部 朗	東 京	13H10-1009	川 崎 大	1	477	242	235	2/5~6	東京インドア	東京/足立区
542	塚本 悟	神 奈 川	14H09-1020	横 須 賀	1	477	240	237	2/6	高校新人インドア大会	神奈川/横須賀市
542	中島 勇	神 奈 川	17H08-1001	横 須 賀	2	477	235	242	2/5	東京インドアオープン	神奈川/横須賀市
542	松野 崇	兵 庫	27H10-1010	山 陽 大	1	477	243	234	1/16	第2回全関西キャデット高校インドア大会	大阪/門真市
549	渡邊 翔	大 阪	04H07-1006	山 陽 大	2	476	223	253	12/23	鶴岡オープンインドア大会	山形/鶴岡市
549	小畑 竜	岡 南	21H16-1011	山 陽 大	2	476	235	241	1/10	清水インドア	静岡/静岡市
549	深谷 拓	山 陽	19H02-1001	山 陽 大	3	476	246	230	1/9	県 初 射 会	石川/金沢市
549	金尾 大	島 根	34H12-1006	島 根 大	2	476	242	234	11/21	雷 月 室 内 大 会	広島/広島市
549	中原 啓	島 根	34H06-1003	島 根 大	2	476	233	243	1/9	広島県室内大会	広島/広島市
549	秦 拓	島 根	34H11-1005	島 根 大	2	476	233	243	2/8	広島市室内大会	広島/広島市
549	中島 雅	山 口	35H05-1004	山 口 大	3	476	235	241	1/9	山口県高校室内大会	山口/周防大島町
549	濱田 悠	山 口	39H04-1005	山 口 大	2	476	219	257	1/23	四国地区インドア大会	高知/香美市
549	山家 光	海 道	01H10-1016	帯 広 工 大	1	476	237	239	12/05	第21回札幌全道学生フェスティバル大会	北海道/帯広市
558	山駒 海	青 島	02H05-1030	青 島 大	1	475	242	233	10/31	第1回青森県室内大会	青森/五戸町
558	高橋 平	青 島	02H08-1017	青 島 大	2	475	244	231	10/31	第1回青森県室内大会	青森/五戸町
558	前田 啓	青 島	02H08-1027	青 島 大	1	475	226	249	1/30	第3回青森県室内大会	青森/五戸町
558	福田 駿	埼 玉	11H01-1001	宮 城 大	3	475	242	233	12/19	第10回高校部インドア大会	埼玉/宮代町
558	小瀧 裕	埼 玉	11H12-1003	宮 城 大	3	475	237	238	12/19	第10回高校部インドア大会	埼玉/宮代町
558	岡野 裕	神 奈 川	14H05-1003	浦 修 学	1	475	250	225	2/6	高校新人インドア大会	神奈川/横須賀市
558	小穴 義	神 奈 川	14H09-1008	浦 修 学	2	475	248	227	2/6	高校新人インドア大会	神奈川/横須賀市
558	寛 敦	神 奈 川	14H12-1012	浦 修 学	2	475	241	234	1/9	横浜市インドア大会	神奈川/横浜市
558	吉野 啓	山 口	32H01-1001	松 江 大	3	475	238	237	1/23	県 身 障 者 大 会	島根/出雲市
567	澤田 尚	山 口	02H08-1010	青 森 大	2	474	249	225	1/30	第3回青森県室内大会	青森/五戸町
567	小林 航	山 口	10H04-1024	山 口 大	1	474	238	236	12/19	第2回室内競技会	群馬/前橋市
567	秋本 貴	山 口	35H06-1002	山 口 大	2	474	227	247	1/9	山口県高校室内大会	山口/周防大島町
567	上田 愼	山 口	39H04-1004	山 口 大	2	474	242	232	1/23	四国地区インドア大会	高知/香美市
571	五十嵐 征	新 潟	16H02-1012	信 越 大	1	473	231	242	11/21	北 信 越 室 内 大 会	新潟/新潟市
571	根岸 佑	東 京	13H05-1013	本 工 大	2	473	241	232	2/5~6	東京インドア	東京/足立区
571	青野 宗	東 京	13H10-1008	山 陽 大	1	473	228	245	2/5~6	東京インドア	東京/足立区
571	高松 幸	山 口	27H13-1010	山 陽 大	2	473	230	243	1/15	第7回なみはや高校インドア大会	大阪/門真市
571	長島 凌	高 岡	18H06-1003	山 陽 大	2	473	242	231	1/16	県インドア(第3回)	富山/黒部市
576	齋藤 祥	山 形	02H08-1011	青 島 大	2	472	242	230	1/5	県 高 校 室 内 大 会	青森/青森市
576	日下部 翔	山 形	06H06-1014	山 形 大	1	472	231	241	12/23	鶴 岡 イ ン ド ア	山形/鶴岡市
576	田口 巧	山 形	11H13-1008	山 形 大	2	472	249	223	12/19	第10回高校部インドア大会	埼玉/宮代町
576	前田 智	山 形	11H02-1007	山 形 大	3	472	235	237	12/19	第10回高校部インドア大会	埼玉/宮代町
576	武藤 啓	東 京	13H10-1007	獨 逸 大	1	472	233	239	12/25~26	東京都室内選手権	東京/足立区
576	野々垣 慎	東 京	22H07-1007	獨 逸 大	2	472	223	249	12/11	愛知県室内フェスティバル大会	愛知/豊田市
576	齋原 直	山 口	37H06-1007	徳 島 大	1	472	231	241	12/26	県 冬 季 イ ン ド ア 大 会	徳島/鳴門市
576	倉井 孝	海 道	01H10-1010	帯 広 工 大	2	472	234	238	1/30	2010ネットワークインドア大会	北海道/札幌市
584	後藤 貴	東 京	05H02-1021	田 文 館	1	471	220	251	12/23	鶴 岡 市 イ ン ド ア 大 会	山形/鶴岡市
584	三浦 伸	神 奈 川	13H39-1003	横 須 賀	1	471	217	254	11/28	第1回江戸川インドア大会	東京/江戸川区
584	日向 伸	神 奈 川	14H06-1008	横 須 賀	1	471	249	222	2/6	高校新人インドア大会	神奈川/横須賀市
584	杉山 大	島 根	34H11-1020	島 根 大	1	471	238	233	1/9	広島県室内大会	広島/広島市
584	石井 大	香 川	36H06-1022	香 川 中	1	471	223	248	1/9	中日オープンインドア大会	愛知/豊田市
584	井門 飛	山 口	38H02-1002	山 口 大	3	471	238	233	2/23	第25回インドア松山大会	愛媛/松山市
584	藤谷 祐	山 口	43H05-1009	山 口 大	1	471	237	234	1/16	冬 季 イ ン ド ア	熊本/宇土市
591	柿崎 隆	山 口	02H08-1018	青 森 大	2	470	233	237	12/19	第2回青森県室内大会	青森/五戸町
591	高井 慎	神 奈 川	14H01-1022	横 須 賀	1	470	232	238	1/30	横須賀インドアオープン	神奈川/横須賀市
591	安部 利	山 口	27H14-1005	山 陽 大	2	470	232	238	1/15	第7回なみはや高校インドア大会	大阪/門真市
591	三浦 貴										

男子 インドア (18m W) 旧年度成績

順位	氏名	都道府県	登録番号	学校名	学年	合計	18m	18m	月/日	試合名	会場
597	甲斐上亮祐	広島	34H05-1003	宮原	2	469	236	233	1/9	広島県室内大会	広島/広島市
602	杉浦和樹	青森	02H05-1019	戸工	2	468	229	239	1/5	県高体室内大会	青森/青森市
602	岩井哲平	奈良	14H06-1002	横上	1	468	237	231	1/30	横須賀インドアオープン	神奈川/横須賀市
602	井澤長彦	長野	17H04-1001	須賀	3	468	233	235	2/6	長野県室内大会	長野/坂城町
602	徳原大介	静岡	21H20-1001	上原	3	468	235	233	1/10	清水インドア大会	静岡/静岡市
602	河居伸哉	奈良	29H01-1011	長原	2	468	234	234	1/16	第3回なみはや高校インドア大会	奈良/桜井市
602	齋藤祐希	大阪	27H02-1003	大倉	2	468	235	233	1/15	第7回なみはや高校インドア大会	大阪/門真市
602	齋藤侑磨	鳥取	31H02-1001	吉農	3	468	218	250	12/12	鳥取県インドア大会	鳥取/米子市
609	今野風充	山形	06H06-1016	鶴鹿	1	467	246	221	1/24	県インドア選手権	山形/鶴岡市
609	佐藤弘一	山形	09H09-1005	鹿鹿	2	467	229	238	1/23	県インドア選手権	山形/那珂川町
609	藤沼貴大	栃木	09H06-1008	鹿鹿	2	467	228	239	2/6	第4回スターカップ	栃木/那珂川町
609	柳大介	新潟	16H01-1026	長吉	2	467	235	232	11/7	河野杯室内大会	新潟/新潟市
609	青木貴也	新潟	16H11-1005	吉浜	2	467	228	239	12/19	A N 杯室内大会	新潟/新潟市
609	渥美貴也	愛知	21H05-1010	松野	2	467	237	230	1/8	中日オープン	愛知/豊田市
609	安藤孔助	兵庫	28H12-1014	松野	2	467	231	236	1/30	かとう室内大会	兵庫/加東市
616	鈴木啓太	宮城	04H02-1008	東部	1	466	220	246	1/30	平成22年度宮城県室内選手権	宮城/登米市
616	鈴木谷啓太	宮城	13H39-1001	東部	2	466	224	242	12/25-26	東宮都室内選手権	宮城/足立区
616	岡原成志	神奈川	14H01-1024	横須賀	1	466	241	225	1/30	横須賀インドアオープン	神奈川/横須賀市
616	岡田拓海	神奈川	14H06-1003	横須賀	1	466	240	226	2/6	高校新人インドア大会	神奈川/横須賀市
616	藍田浩晃	神奈川	14H11-1036	横須賀	1	466	244	222	1/9	横須賀市インドア大会	神奈川/横須賀市
616	三田村浩平	愛知	22H10-1001	愛知産業大	3	466	204	235	12/11	愛知県室内大会	愛知/豊田市
616	出口拓夢	愛知	24H03-1016	愛知産業大	1	466	230	236	12/18	岐阜県室内オープン大会	岐阜/豊田
616	森川匡希	兵庫	28H14-1004	滝島	2	466	238	228	11/28	のじぎく室内大会	兵庫/宇治市
616	友松敦希	熊鷹	43H01-1003	立立	2	466	228	238	1/16	冬季インドア大会	熊本/宇土市
625	清水磯湖	東京	13H21-1007	都立	1	465	231	234	12/25-26	東京都室内選手権	東京/足立区
625	堀池雄希	神奈川	14H01-1020	横須賀	1	465	232	233	1/30	横須賀インドアオープン	神奈川/横須賀市
625	筑本郁海	神奈川	14H05-1004	三浦学	1	465	221	244	2/6	高校新人インドア大会	神奈川/横須賀市
625	青木雄平	岐阜	24H03-1010	須賀	1	465	229	236	1/30	岐阜県室内大会	岐阜/関市
625	増田涼	北海道	01H10-1017	大帯広	1	465	243	222	1/30	2010ネットワークインドア大会	北海道/札幌市
630	蝦名祐輔	青森	02H08-1028	青森	1	464	221	243	12/19	第2回青森県室内大会	青森/五戸町
630	平山祐人	宮城	04H01-1010	宮城	1	464	231	233	1/30	平成22年度宮城県室内選手権大会	宮城/登米市
630	初山椋平	東京	13H07-1019	都立	1	464	221	243	12/25-26	東京都室内選手権	東京/足立区
630	佐藤志穎	神奈川	14H01-1016	横須賀	1	464	248	216	1/9	横須賀市インドア大会	神奈川/横須賀市
630	島山路登	神奈川	14H03-1010	横須賀	2	464	241	223	2/6	高校新人インドア大会	神奈川/横須賀市
630	佐藤匠	神奈川	14H06-1005	横須賀	1	464	233	231	2/6	高校新人インドア大会	神奈川/横須賀市
630	松本僚大	愛知	22H10-1008	愛知産業大	2	464	238	226	1/23	四日市市インドアフェスティバル大会	三重/四日市市
630	藤岡大照	奈良	29H01-1007	奈良	3	464	216	248	1/30	第3回高等学校ネットワークインドア大会	和歌山/和歌山市
638	小杉和希	新潟	16H02-1009	敬和学	1	463	225	238	11/7	河野杯室内大会	新潟/新潟市
638	石山喜一	愛知	13H08-1026	学禮院高	1	463	245	218	2/5-6	東京インドア大会	東京/足立区
638	中村智貴	神奈川	14H01-1005	学院高	2	463	233	230	1/9	横須賀市インドア大会	神奈川/横須賀市
638	門脇一貴	広島	34H08-1002	山陽	2	463	240	223	2/8	広島市室内大会	広島/広島市
638	小泉智崇	香取	36H06-1020	川中	1	463	235	228	1/16	源平杯インドア大会	香取/高松市
638	吉野雅人	北海道	01H09-1015	帯広	2	463	233	230	12/5	平成22年度帯広インドア公認大会	北海道/帯広市
644	菅原繁彬	山形	06H06-1009	鶴鹿	2	462	240	222	1/24	県インドア大会	山形/鶴岡市
644	藪田洋平	山形	09H09-1011	鹿鹿	2	462	213	249	12/19	県インドア記録会	山形/那珂川町
644	坪井聖人	神奈川	14H06-1007	横須賀	1	462	228	234	2/6	高校新人インドア大会	神奈川/横須賀市
644	小塚石航	大阪	27H05-1015	横須賀	1	462	226	236	1/16	第2回全国キャッチボール大会	大阪/門真市
644	太田昌宏	兵庫	28H14-1006	滝川第	1	462	256	206	11/28	のじぎく室内大会	兵庫/神戸市
644	向久保直樹	兵庫	34H06-1006	滝川第	1	462	231	231	11/21	霜月室内大会	兵庫/神戸市
644	宮原誠歩	佐賀	41H02-1001	敏東	2	462	231	231	1/30	平成22年度佐賀県室内選手権大会	佐賀/唐津市
651	加藤海志	神奈川	14H11-1044	海大相	1	461	233	228	1/9	横須賀市インドア大会	神奈川/横須賀市
651	高木正志	岐阜	24H05-1007	可常	1	461	222	239	11/14	岐阜県インドア記録会	岐阜/関市
651	堀井陽亮	大阪	27H03-1017	常流	2	461	219	242	1/15	第7回なみはや高校インドア大会	大阪/門真市
651	横山敬亮	大兵	28H14-1010	滝川	1	461	206	255	11/28	のじぎく室内大会	兵庫/神戸市
651	林原知史	鳥取	31H02-1024	滝川	2	461	213	248	12/23	鳥取県身障インドア大会	鳥取/米子市
656	海田英樹	東京	13H05-1001	本工	1	460	224	236	2/5-6	東京インドア大会	東京/東京武道館
656	福田英樹	神奈川	14H03-1008	横須賀	2	460	229	231	12/19	第2回県インドア大会	神奈川/横須賀市
656	松井英樹	大阪	27H06-1004	岸和田	1	460	206	254	1/15	第7回なみはや高校インドア大会	大阪/門真市
656	上杉尚一	山口	35H03-1006	聖光	2	460	241	219	1/16	県室内選手権	山口/周防大島町
656	辻瑛一	北海道	01H09-1012	帯広	2	460	220	240	12/5	平成22年度帯広インドア公認大会	北海道/帯広市
661	成左部士	青森	02H08-1013	森工	2	459	241	218	12-19	第2回青森県室内大会	青森/五戸町
661	平澤昭太	新潟	16H01-1032	長吉	1	459	237	222	12/19	A N 杯室内大会	新潟/新潟市
661	山田亮太	神奈川	14H11-1017	海大相	2	459	214	245	12/19	第2回県インドア大会	神奈川/横須賀市
661	西ヶ谷陸斗	神奈川	14H11-1027	海大相	2	459	220	239	12/19	第2回県インドア大会	神奈川/横須賀市
661	濱田裕貴	福岡	21H20-1005	東東	2	459	217	242	1/30	東海ネットワーク	福岡/浜松市
661	林周作	岐阜	24H05-1008	可高	1	459	239	229	11/14	岐阜県中濃インドア大会	岐阜/関市
661	山本駿	香取	36H01-1005	松川	2	459	232	227	12/26	県インドア選手権大会	香取/高松市
661	久米敏彦	香取	36H06-1014	川中	1	459	223	236	1/30	四国地区高校インドア大会	香取/観音寺市
661	富澤芳喜	佐賀	41C01-1004	佐賀	1	459	233	226	1/30	平成22年度佐賀県室内選手権大会	佐賀/唐津市
670	富澤悠生	宮城	04H01-1012	仙北	1	458	233	225	1/16	宮城県室内選手権大会	宮城/仙台市
670	鍵田悠稀	秋田	38H02-1003	北秋	3	458	223	235	1/30	山形/観音寺市	山形/観音寺市
672	福田悠稀	秋田	05H02-1014	秋田	2	457	229	228	12/23	鶴岡市インドア大会	山形/鶴岡市
672	船積龍太郎	香取	36H02-1023	観音	1	457	232	225	1/9	中日オープンインドア大会	愛知/豊田市
672	黒川一郎	香取	36H05-1010	観音	1	457	233	224	1/30	四国地区高校インドア大会	香取/観音寺市
675	山田英輝	京野	13H20-1006	固際	2	456	228	228	2/5-6	東京インドア大会	東京/足立区
675	清沢直宏	長野	17H01-1001	篠ノ	3	456	225	231	2/6	長野県室内大会	長野/坂城町
675	尾崎太郎	兵庫	28H11-1007	姫松	2	456	224	232	1/30	かとう室内大会	兵庫/加東市
675	角森雄樹	鳥根	32H01-1002	松江	3	456	234	222	1/23	県身障者大会	鳥根/出雲市
675	上原佑太	鳥根	43H05-1008	水木	1	456	245	211	1/16	冬季インドア大会	鳥根/宇土市
680	杉山寧	青森	02H01-1011	本森	1	455	228	227	1/5	県高校室内大会	青森/青森市
680	山田公希	青森	02H08-1014	三青	2	455	224	231	10/31	第1回青森県室内大会	青森/五戸町
680	田口雄大	秋山	05H02-1024	秋田	1	455	221	234	12/23	鶴岡市インドア大会	山形/鶴岡市
680	長谷川祐貴	山形	06H06-1013	鶴岡	1	455	218	237	2/11	齋藤杯	山形/酒田市
680	大岡航志	山形	13H09-1011	麻布	1	455	230	225	12/25-26	東京都室内選手権	東京/足立区
680	内田和志	群馬	10H04-1025	太田	1	455	222	233	1/30	第4回室内競技大会	群馬/前橋市
680	石井聡	神奈川	14H03-1015	横須賀	1	455	224	231	2/6	高校新人インドア大会	神奈川/横須賀市
680	鈴木康介	静岡	21H07-1006	浜松	2	455	232	223	1/10	清水インドア大会	静岡/静岡市
680	木下諒二郎	静岡	36H02-1022	浜松	2	455	201	254	1/9	中日オープンインドア大会	愛知/豊田市
689	小澤恭平	岩手	03H01-1013	盛岡	1	454	227	227	11/13	東北高校選抜大会	福島/三春町
689	五十嵐大海	新潟	16H11-1015	盛岡	1	454	227	227	12/19	A N 杯室内大会	新潟/新潟市
689	田山聡大	埼玉	11H13-1007	越谷	2	454	229	225	12/19	第10回高校部インドア大会	埼玉/宮代町
689	高橋都也	埼玉	11H02-1001	越谷	3	454	223	231	12/19	第10回高校部インドア大会	埼玉/宮代町
689	石塚祥馬	東京	13H05-1025	目黒	1	454	230	224	12/25-26	東京都室内選手権	東京/足立区
689	小池秋成	神奈川	14H06-1012	横須賀	2	454	228	226	1/30	横須賀インドアオープン	神奈川/横須賀市
689	谷口駿一	神奈川	14H12-1009	横須賀	2	454	232	222	12/19	第2回県インドア大会	神奈川/横須賀市
689	松沢和幸	奈良	29H06-1007	奈良	2	454	229	225	1/9	第2回インドア記録会	奈良/宇陀市
697	豊島正樹	青森	02H09-1014	森田	1	453	225	228	1/30	第3回青森県室内大会	青森/五戸町
697	本間孝行	山形	06H06-1008	山形	2	453	234	219	2/11	齋藤杯	山形/酒田市
697	浅井慎太郎	北海道	01H09-1011	帯広	2	453	216	237	12/5	平成22年度帯広インドア公認大会	北海道/帯広市
700	小林卓	宮城	04H01-1011	仙台	1	452	222	230	1/30	平成22年度宮城県室内選手権大会	宮城/登米市

男子 インドア

男子 インドア (18m W) 旧年度成績

順位	氏名	都道府県	登録番号	学校名	学年	合計	18m	18m	月/日	試合名	会場
700	渡辺 翔太	福岡	07H01-1015	田舎	1	452	220	232	1/15	平成22年度福岡県高等学校室内選抜大会	福岡/福岡市
700	大柿 尚輝	福岡	09H06-1005	沼	2	452	223	229	1/23	県インドア選手権	栃木/那珂川町
700	小栗 慎	福岡	16H02-1007	和松	2	452	242	210	11/7	新野杯	新潟/新潟市
700	中村 駿吾	福岡	21H07-1005	学芸	2	452	219	233	1/10	清水インドア	静岡/静岡市
700	田島 史也	福岡	22H10-1011	産業	2	452	214	238	1/9	中野オープンインドアフェスティバル大会	愛知/豊田市
700	尾島 康仁	福岡	28H14-1001	立	2	452	203	249	11/28	のじぎく室内大会	兵庫/神戸市
700	福富 幸明	福岡	28H14-1008	立	1	452	227	225	11/28	のじぎく室内大会	兵庫/神戸市
708	星野 寿裕	福岡	13H33-1004	立	1	451	217	234	2/5~6	東京インドア	東京/足立区
708	渡邊 圭希	福岡	10H04-1019	立	1	451	216	235	1/30	第4回室内競技会	群馬/前橋市
708	野戸 光希	福岡	14H01-1010	立	2	451	233	218	1/9	横浜市インドア大会	神奈川/横浜市
708	高梨 慎	福岡	14H11-1009	立	2	451	215	236	12/19	第2回県インドア大会	神奈川/横浜市
708	水波 雅之	福岡	24H02-1009	立	2	451	229	218	11/14	岐阜県中濃インドア大会	岐阜/関市
708	北野 康太	福岡	27H14-1010	立	1	451	209	242	1/15	第7回なみはや高校インドア大会	大阪/門真市
708	水	福岡	34H05-1008	立	1	451	246	205	11/21	霜月室内大会	広島/広島市
708	谷流 景	福岡	43H03-1008	立	1	451	221	230	1/16	冬季インドア	熊本/宇土市
716	原 裕啓	福岡	02H09-1012	立	1	450	226	224	1/5	県高校室内大会	青森/青森市
716	仲條 文裕	福岡	06H02-1006	立	2	450	237	213	11/13	東北高校選抜	福島/三春町
716	林谷 健太	福岡	28H05-1007	立	2	450	233	217	11/28	のじぎく室内大会	兵庫/神戸市
716	上田 和明	福岡	35H03-1007	立	2	450	234	216	1/9	県高校室内大会	山口/周防大島町
716	新井 大裕	福岡	31H03-1002	立	3	450	239	211	12/12	福岡県室内オープンフェスティバル大会	鳥取/米子市
716	鷺辺 建哉	福岡	37H06-1012	立	1	450	216	234	12/26	県冬季インドア大会	徳島/鳴門市
716	角守 勲	北海道	01H40-1002	立	2	450	225	225	11/28	平成22年度札幌市内公認記録会	北海道/札幌市
723	原田 康弘	東京都	13H03-1005	立	1	449	199	250	2/5~6	東京インドア	東京/足立区
723	船山 文雄	東京都	13H30-1001	立	2	449	228	221	2/5~6	東京インドア	東京/足立区
725	新谷 健司	東京都	02H02-1003	立	2	448	235	213	1/5	県高校室内大会	青森/青森市
725	福田 憲司	東京都	09H06-1007	立	2	448	212	236	2/6	第4回スタースターカップ	栃木/那珂川町
725	渡部 守龍	東京都	14H06-1009	立	1	448	228	220	2/6	高校新人インドア大会	神奈川/横須賀市
725	渡本 慎一郎	東京都	22H06-1007	立	1	448	232	216	1/8	中野オープンインドアフェスティバル大会	愛知/豊田市
729	附田 祐輔	東京都	02H14-1006	立	2	447	215	232	10/31	第10回青森県室内大会	青森/五戸町
729	尾城 明祐	東京都	11H11-1005	立	2	447	227	220	12/19	第10回高校部インドア大会	埼玉/宮代町
729	森 祐太	東京都	21H05-1007	立	3	447	205	242	1/30	東海ネットワーク	静岡/浜松市
729	笠長 亮	東京都	31H03-1005	立	3	447	229	218	12/12	福岡県室内オープンフェスティバル大会	鳥取/米子市
729	上川 啓太	東京都	32H04-1001	立	3	447	223	224	1/23	県身障者大会	鳥根/出雲市
729	竹谷 佳隼	東京都	18H06-1002	立	3	447	204	243	11/14	県インドア (第1回)	新潟/新潟市
735	三栖 圭祐	東京都	03H01-1021	立	1	446	205	241	11/7	県高校室内大会	岩手/滝沢村
735	前田 好輝	東京都	05H02-1015	立	2	446	226	220	12/23	鶴岡市インドア大会	山形/鶴岡市
735	江連 淑和	東京都	09H09-1012	立	1	446	220	226	1/23	県インドア選手権	栃木/那珂川町
735	橋都 智浩	東京都	13H20-1010	立	1	446	225	221	12/25~26	東京都室内選手権	東京/足立区
735	大村 亮輔	東京都	21H05-1001	立	3	446	232	214	1/8	中日オープン	愛知/豊田市
735	清水 和也	東京都	24H03-1013	立	1	446	224	222	11/14	岐阜県中濃インドア大会	岐阜/関市
735	佐東 優一	北海道	01H09-1016	立	2	446	224	222	12/5	平成22年度帯広インドア公認大会	北海道/帯広市
742	大澤 優登	北海道	02H14-1009	立	1	445	227	218	1/30	第3回青森県室内大会	青森/五戸町
742	大野 利夫	東京都	13H08-1022	立	1	445	214	231	12/25~26	東京都室内選手権	東京/足立区
742	山鹿 拓哉	東京都	10H04-1017	立	1	445	249	196	12/19	第2回室内競技会	群馬/前橋市
742	千野 博行	東京都	14H11-1039	立	1	445	230	215	1/9	横浜市インドア大会	神奈川/横浜市
742	坂上 達哉	東京都	17H04-1004	立	3	445	219	226	2/6	長野県室内大会	長野/坂城町
742	堀中 寛之	東京都	36H06-1007	立	2	445	218	227	12/26	県インドア選手権大会	香川/高松市
748	田中 達也	東京都	13H04-1021	立	1	444	221	223	2/5~6	東京インドア	東京/足立区
748	小笠原 裕章	東京都	32H01-1006	立	2	444	219	225	1/23	県身障者大会	島根/出雲市
750	杉山 大輝	東京都	02H08-1012	立	2	443	219	224	10/31	第1回青森県室内大会	青森/五戸町
750	島村 凌	東京都	11H11-1016	立	2	443	219	224	12/19	第10回高校部インドア大会	埼玉/宮代町
750	荒木 慎也	東京都	11H12-1006	立	2	443	217	226	12/19	第10回高校部インドア大会	埼玉/宮代町
750	桂 健太	東京都	13H03-1002	立	1	443	219	224	2/5~6	東京インドア	東京/足立区
750	古川 友啓	東京都	21H12-1001	立	3	443	221	222	1/10	清水インドア	静岡/静岡市
750	伊藤 静	東京都	01H10-1009	立	2	443	235	208	1/30	2010ネットワークインドア	北海道/札幌市
756	小林 勇太	東京都	21H12-1002	立	3	442	226	216	2/26	全日本室内大会	宮城/利府町
756	森下 翔平	東京都	22H06-1002	立	2	442	228	214	12/25	県室内大会	愛知/豊田市
759	鈴木 幸一	東京都	28H14-1009	立	1	442	206	236	11/28	のじぎく室内大会	兵庫/神戸市
759	山本 真	東京都	13H21-1008	立	1	441	220	221	2/5~6	東京インドア	東京/足立区
759	鈴木 友真	東京都	14H11-1032	立	1	441	219	222	1/9	横浜市インドア大会	神奈川/横浜市
759	山本 依大	東京都	39H03-1004	立	2	441	208	233	1/30	四国地区高校オープンインドア	香川/観音寺市
759	千葉 広夢	北海道	01H10-1013	立	1	441	225	216	12/05	2010帯広インドア公認記録会	北海道/帯広市
759	伊藤 駿	北海道	01H09-1023	立	1	441	214	227	12/05	平成22年度帯広インドア公認大会	北海道/帯広市
764	上原 陽太	東京都	13H08-1023	立	1	440	224	216	2/5~6	東京インドア	東京/足立区
764	中嶋 将太	東京都	28H11-1010	立	1	440	220	220	1/30	かとう室内大会	兵庫/加東市
764	宮本 上	東京都	35H05-1007	立	2	440	215	225	2/6	山口県高校オープン	山口/周防大島町
764	井上 将優	東京都	35H01-1003	立	1	440	209	231	1/9	山口県高校室内大会	山口/周防大島町
764	森山 阿斗	東京都	36H06-1006	立	2	440	197	243	1/9	中日オープンインドア大会	愛知/豊田市
764	影山 俊樹	東京都	36H06-1015	立	1	440	210	230	1/16	源平杯インドア大会	香川/高松市
770	栗森 陽一	東京都	05H02-1012	立	2	439	230	209	12/23	鶴岡市インドア大会	山形/鶴岡市
770	水野 賢真	東京都	13H20-1004	立	2	439	219	220	12/25~26	東京都室内選手権	東京/足立区
770	澤野 實基	東京都	14H12-1018	立	1	439	206	233	12/19	第2回県インドア大会	神奈川/横浜市
773	中村 啓聖	東京都	16H01-1030	立	1	438	219	219	12/19	A N 杯室内大会	新潟/新潟市
773	大村 亮太	東京都	11H13-1005	立	3	438	206	232	12/19	第10回高校部インドア大会	埼玉/宮代町
773	堀江 慶太	東京都	24H05-1009	立	1	438	229	209	11/14	岐阜県中濃インドア大会	岐阜/関市
773	大森 亮太	東京都	19H05-1007	立	2	438	221	217	2/13	県室内選手権	石川/能登町
777	新谷 亮太	東京都	15H01-1005	立	3	437	227	210	2/6	東京インドアオープン	東京/足立区
777	有吉 大雅	東京都	35H06-1006	立	2	437	210	227	1/9	山口県高校室内大会	山口/周防大島町
777	亀山 和明	東京都	36H06-1011	立	2	437	232	205	12/26	県インドア選手権大会	香川/高松市
777	小林 謙太郎	東京都	41C01-1005	立	1	437	219	218	1/30	平成22年度福岡県高等学校室内選抜大会	佐賀/唐津市
781	小笠原 静	東京都	21H09-1014	立	2	436	218	218	1/8	中日オープン	愛知/豊田市
781	正小路 友也	東京都	34H06-1004	立	2	436	240	196	11/21	霜月室内大会	広島/広島市
781	福島 雅也	北海道	01H09-1010	立	2	436	199	237	12/5	平成22年度帯広インドア公認大会	北海道/帯広市
784	古川 裕平	北海道	01H02-1006	立	2	435	216	219	1/30	平成22年度第5回北海道高校公認大会	北海道/札幌市
784	中屋 将平	北海道	17H01-1004	立	3	435	229	206	2/6	長野県室内大会	長野/坂城町
784	青木 宏史	東京都	17H01-1007	立	3	435	215	220	2/5	東京インドアオープン	東京/足立区
784	若林 諒	東京都	17H04-1003	立	3	435	217	218	2/6	東京野県室内大会	長野/坂城町
784	邊見 欣慶	東京都	28H10-1007	立	2	435	219	216	11/28	のじぎく室内大会	兵庫/神戸市
784	渡邊 寛士	東京都	43H01-1006	立	2	435	209	226	1/16	冬季インドア	熊本/宇土市
790	柴田 和寛	東京都	11H01-1010	立	2	434	210	224	12/19	第10回高校部インドア大会	埼玉/宮代町
790	辻本 知也	東京都	29H06-1006	立	2	434	195	239	1/9	宇陀インドア記録	奈良/宇陀市
790	水橋 和寛	東京都	28H01-1019	立	1	434	209	225	11/28	のじぎく室内大会	兵庫/神戸市
793	平田 吾司	東京都	13H03-1010	立	1	433	219	214	2/5~6	東京インドア	東京/足立区
793	根本 真生	東京都	14H05-1006	立	1	433	216	217	2/6	高校新人インドア大会	神奈川/横須賀市
793	諸橋 真和也	東京都	14H05-1009	立	1	433	220	213	2/6	高校新人インドア大会	神奈川/横須賀市
793	谷口 陸	東京都	27H13-1020	立	1	433	224	209	1/16	第2回全関西キャデラック高校インドア大会	大阪/門真市
793	岡埜 陸	東京都	34H09-1001	立	1	433	214	219	11/21	霜月室内大会	広島/広島市
798	鈴木 智哉	東京都	22H01-1007	立	1	432	229	203	1/8	中野オープンインドアフェスティバル大会	愛知/豊田市
798											

男子 インドア (18m W) 旧年度成績

順位	氏名	都道府県	登録番号	学校名	学年	合計	18m	18m	月/日	試合名	会場
801	天坂慎之介	青森	02H08-1019	青森大	2	431	233	198	1/5	県高校室内大会	青森/青森市
801	久田健太郎	大阪	27H05-1017	西大第	1	431	200	231	1/15	第7回なみはや高校インドア大会	大阪/豊田市
801	三宅正敏	愛知	36H02-1020	音大	2	431	222	209	1/9	中日オープンインドア大会	愛知/豊田市
804	寺内将斗	福島	07H02-1007	福大	1	430	209	221	1/15	平成22年度福島県高等学校室内選抜大会	福島/福島市
804	小川智典	新潟	16H01-1020	岡工	2	430	204	226	12/19	A N 杯 室内	新潟/新潟市
804	横澤李典	東京	13H10-1012	獨協	1	430	233	197	2/5-6	東京インドア	東京/足立区
804	小池拓矢	群馬	10H03-1006	沼野	2	430	216	214	12/19	第2回室内競技会	群馬/前橋市
804	板波阿丹	兵庫	28H12-1015	立野	2	430	215	215	11/28	のじぎく室内	兵庫/神戸市
809	佐藤宏樹	山形	06H06-1006	岡工	2	429	200	229	2/11	齋藤杯	山形/酒田市
810	余山裕輝	山形	05H02-1019	岡工	1	428	218	210	12/23	鶴岡市インドア大会	山形/鶴岡市
810	加藤雅大	新潟	16H01-1022	岡立	2	428	211	217	12/19	A N 杯 室内	新潟/新潟市
810	宮下洋輔	群馬	10H12-1008	岡立	1	428	209	219	11/21	第1回室内競技会	群馬/前橋市
810	井上亮	神奈川	14H11-1028	海大相模	2	428	213	215	1/9	横浜市インドア大会	神奈川/横浜市
814	青柳玲矢	山梨	15H01-1006	甲府大	2	427	207	220	2/6	東京インドアオープン	東京/足立区
814	祖父江大樹	大阪	27H05-1010	関大	2	427	223	204	1/15	第7回なみはや高校インドア大会	大阪/豊田市
817	藤井裕史	山口	35H05-1006	布衣	2	427	194	233	1/16	県室内選手権	山口/周防大島町
817	木村政之介	東京	13H21-1006	田都立農	2	426	214	212	12/25-26	東京都室内選手権	東京/足立区
817	田賀井裕介	群馬	10H04-1020	田都立農	1	426	225	201	12/19	第2回室内競技会	群馬/前橋市
817	池上毅矢	奈良	29H03-1003	奈良学	3	426	226	200	2/6	第4回インドア記録	奈良/桜井市
817	行成篤史	兵庫	28H01-1011	滝松	2	426	208	218	11/28	のじぎく室内	兵庫/神戸市
817	森脇渉	島根	32H01-1004	松江	2	426	212	214	2/13	県インドア	島根/出雲市
817	平田涼	熊本	43H05-1006	水南	2	426	209	217	1/16	冬季インドア	熊本/宇土市
823	荒川健太	青森	02H08-1021	青森大	1	425	190	235	12/19	第2回青森県室内	青森/五戸町
823	阿部浩造	山形	05H02-1009	森田	2	425	202	223	12/23	鶴岡市インドア大会	山形/鶴岡市
823	関口和馬	神奈川	14H01-1021	横浜	1	425	196	229	12/19	第2回県インドア大会	神奈川/横浜市
823	宮尾和至	新潟	17H01-1011	北信越	2	425	213	212	11/21	北信越室内選手権	新潟/新潟市
823	川北和希	大阪	27H10-1014	早稲田	1	425	192	233	11/14	第24回大阪府社会人インドア大会	大阪/大阪市
823	中垣全広	鳥取	31H02-1003	倉敷	2	425	215	210	12/23	鳥取県身障インドア大会	鳥取/米子市
823	早川裕基	北海道	01H09-1009	帯広	2	425	211	214	12/5	平成22年度帯広インドア公認大会	北海道/帯広市
830	岡本大樹	愛知	22H05-1003	豊田	2	424	198	226	1/8	中日オープンインドアフェスティバル	愛知/豊田市
830	尾崎充宏	香川	36H06-1013	高松	1	424	207	217	1/30	四国地区高校インドア大会	香川/観音寺市
830	池田慎一	佐賀	41H02-1003	唐津	2	424	212	212	1/30	平成22年度佐賀県高等学校室内選抜大会	佐賀/唐津市
830	平野慎二	北海道	01H40-1006	札幌	1	424	229	195	1/30	北海道高等学校公認記録会(インドア)	北海道/札幌市
834	三宅康平	北海道	01H02-1005	札幌	2	423	211	212	12/5	第21回札幌市室内フェスティバル	北海道/帯広市
834	古堅康介	神奈川	14H06-1014	横須賀	2	423	211	212	1/30	横須賀インドアオープン	神奈川/横須賀市
836	吉原一輝	埼玉	11H02-1005	豊岡	3	422	199	223	12/19	第10回高校部インドア大会	埼玉/宮代町
836	稲葉将輝	大阪	27H03-1012	常翔	1	422	193	229	1/16	第2回全関西チャリティ高校インドア大会	大阪/豊田市
836	大西良弥	徳島	37H06-1004	徳島	2	422	211	211	2/13	のじぎく室内	徳島/神戸市
836	西内雅人	徳島	37H06-1008	徳島	1	422	217	205	12/26	県春季インドア大会	徳島/鳴門市
841	石村駿弥	青森	02H09-1008	青森	1	421	205	216	12/19	第2回青森県室内	青森/五戸町
841	笛田剛	東京	13H04-1020	駒場	1	421	208	213	2/5-6	東京インドア	東京/足立区
843	岩上優樹	埼玉	11H02-1009	豊岡	2	420	199	221	12/19	第10回高校部インドア大会	埼玉/宮代町
843	新井亮亮	東京都	13H39-1002	豊都	1	420	188	232	12/25-26	東京都室内選手権	東京/足立区
843	大川周良	群馬	10H03-1009	沼田	2	420	222	198	12/19	第2回室内競技会	群馬/前橋市
843	鈴木拓美	静岡	21H16-1012	三須	2	420	213	207	1/10	清水インドア	静岡/静岡市
843	金本諒	徳島	28H13-1006	三須	2	420	192	228	11/28	のじぎく室内	徳島/神戸市
848	阿部恭也	北海道	01H13-1002	札幌	3	419	205	214	1/30	北海道高等学校公認記録会(インドア)	北海道/札幌市
848	清水泰平	愛知	22H07-1005	豊田	3	419	198	221	12/11	愛知県室内フェスティバル大会	愛知/豊田市
848	細川亮弥	岐阜	24H05-1004	岐阜	2	419	204	215	12/19	岐阜県インドア記録会IV	岐阜/関市
851	古神直亮	埼玉	11H13-1016	越谷	2	418	217	201	12/19	第10回高校部インドア大会	埼玉/宮代町
851	寺島幸	東京都	13H30-1006	国分	1	418	209	209	12/25-26	東京都室内選手権	東京/足立区
851	湖上裕太	神奈川	14H01-1013	横濱	2	418	198	220	1/9	横浜市インドア大会	神奈川/横浜市
851	川東匠	北海道	01H09-1014	帯広	2	418	187	231	12/5	平成22年度帯広インドア公認大会	北海道/帯広市
855	相原龍太郎	神奈川	14H09-1012	横浜	2	417	217	200	2/6	高校新人インドア大会	神奈川/横須賀市
855	金田祥太郎	広島	34H06-1007	広島	1	417	218	199	11/21	霜月室内	広島/広島市
855	秋守優士	山口	35H05-1007	山口	3	417	197	220	1/9	山口県高校室内	山口/周防大島町
855	藤井高士	山形	36H01-1002	山形	1	417	213	204	12/26	県インドア選手権大会	山形/高松市
859	成田太陽	青森	02H02-1005	弘前	2	416	211	205	1/5	県高校室内大会	青森/青森市
859	塚澤謙士	青森	03H05-1003	弘前	2	416	214	202	11/13	東北高校選抜大会	福島/三春町
859	小西純平	埼玉	11H01-1004	大宮	3	416	231	185	12/19	第10回高校部インドア大会	埼玉/宮代町
862	藤本雄太	青森	02H14-1010	弘前	1	415	212	203	12/19	第2回青森県室内	青森/五戸町
862	青木亮真	新潟	16H02-1015	新潟	1	415	213	202	1/30	新潟市室内	新潟/新潟市
862	杉本大志	兵庫	28H12-1023	和野	1	415	187	228	1/30	かとう室内	兵庫/加東市
862	保堂良典	広島	34H20-1006	広島	1	415	220	195	11/21	霜月室内	広島/広島市
862	富田悠人	北海道	01H09-1020	帯広	1	415	190	225	12/5	平成22年度帯広インドア公認大会	北海道/帯広市
867	木村研太郎	青森	02H10-1006	弘前	2	414	188	226	1/5	県高校室内大会	青森/青森市
867	浅川翔太	埼玉	11H12-1004	宮崎	3	414	193	221	12/19	第10回高校部インドア大会	埼玉/宮代町
867	大津湧	大阪	27H18-1002	常翔	2	414	219	195	1/15	第7回なみはや高校インドア大会	大阪/豊田市
867	紙谷恵多	大阪	27H03-1023	常翔	1	414	198	218	2/6	第41回JAPANインドアオープン大会	大阪/岸和田市
867	西垣旭	北海道	01H10-1014	帯広	1	414	220	194	12/5	2010帯広インドア公認記録会	北海道/帯広市
872	木下光希	青森	02H08-1035	青森	1	413	198	215	1/30	第3回青森県室内	青森/五戸町
872	高田拓	福島	07H02-1006	福島	2	413	224	189	1/15	平成22年度福島県高等学校室内選抜大会	福島/福島市
872	杉崎太郎	東京都	13H07-1016	立山	1	413	214	199	12/25-26	東京都室内選手権	東京/足立区
872	金正健志	青森	34H06-1005	海七	1	413	199	214	11/21	霜月室内	青森/五戸町
876	岡田裕樹	青森	02H14-1008	弘前	1	412	210	202	12/19	第2回青森県室内	青森/五戸町
876	松浦辰信	青森	13H08-1030	弘前	1	412	204	208	12/25-26	東京都室内選手権	東京/足立区
876	石山慶司	北条	38H02-1001	北条	3	412	204	208	1/30	Winter Cup 新潟県選抜インドア大会	香川/観音寺市
879	大北文成	埼玉	11H11-1013	東武	2	411	199	212	12/19	第10回高校部インドア大会	埼玉/宮代町
879	森田啓介	東京都	13H09-1009	麻布	1	411	225	186	12/25-26	東京都室内選手権	東京/足立区
879	早川真貴	愛知	22H07-1001	豊田	3	411	230	181	12/11	愛知県室内フェスティバル大会	愛知/豊田市
882	豊田聖宏	埼玉	11H13-1016	越谷	2	410	207	203	12/19	第10回高校部インドア大会	埼玉/宮代町
882	西平聖光	京大	13H06-1010	宇都宮	2	410	209	201	11/28	第1回江戸川インドア	東京/江戸川区
882	西村大朗	国際	13H20-1019	国際	1	410	204	206	2/5-6	東京インドア	東京/足立区
882	迫田和音	群馬	10H03-1008	沼田	1	410	207	203	1/16	第3回室内競技会	群馬/前橋市
882	杉山祐亮	広島	34H12-1009	広島	1	410	198	212	11/21	霜月室内	広島/広島市
882	佐伯進	高知	39H03-1002	高知	2	410	208	202	1/23	四国地区インドア大会	高知/香美市
882	後藤京成	熊本	43H01-1002	立川	2	410	194	216	1/16	冬季インドア	熊本/宇土市
882	郡野駿輔	熊本	43H05-1004	立川	2	410	217	193	1/16	冬季インドア	熊本/宇土市
890	伊藤紀輝	北海道	01H13-1001	札幌	3	409	199	210	1/30	北海道高等学校公認記録会(インドア)	北海道/札幌市
890	小林祐輝	新潟	16H02-1010	北信越	1	409	211	198	11/21	北信越室内	新潟/新潟市
890	空井良尚	群馬	10H04-1026	沼田	1	409	200	209	1/16	第3回室内競技会	群馬/前橋市
890	佐野慶太	東京都	22H03-1005	豊田	2	409	210	199	1/23	四日市インドアフェスティバル	三重/四日市市
890	筒井慶太	立川	43H01-1005	立川	2	409	204	205	1/16	冬季インドア	熊本/宇土市
895	大橋一輝	神奈川	14H09-1019	横浜	1	408	213	195	1/30	横須賀インドアオープン	神奈川/横須賀市
895	石川敦貴	新潟	22H05-1001	新潟	2	408	230	178	1/8	中日オープンインドアフェスティバル	愛知/豊田市
895	加藤優弥	兵庫	28H01-1014	滝松	1	408	203	205	11/28	のじぎく室内	兵庫/神戸市
895	松尾裕希	兵庫	28H01-1020	滝松	1	408	207	201	11/28	のじぎく室内	兵庫/神戸市
895	米倉希	広島	34H20								

男子 インドア (18m W) 旧年度成績

順位	氏名	都道府県	登録番号	学校名	学年	合計	18m	18m	月/日	試合名	会場
901	小黒 裕太	新潟	16H01-1029	工業	1	406	200	206	11/7	河野杯室内大会	新潟/新潟市
902	小林 優彦	新潟	02H08-1031	工業	1	405	214	191	1/30	第3回青森県室内大会	新潟/五戸町
903	山田 雄太	新潟	14H05-1007	浦島	1	405	220	185	2/6	高校新人インドア大会	新潟/横須賀市
904	山田 大輝	新潟	13H04-1023	駒場	1	404	197	207	2/5-6	東京インドア	東京/足立区
905	山田 大輝	新潟	27H05-1016	駒場	1	404	211	193	1/16	第2回全開西キチ高松杯大会	大阪/門真市
906	楠本 祐也	新潟	11H11-1014	駒場	2	403	213	190	12/19	第10回高校部インドア大会	埼玉/宮代町
906	森井 裕也	新潟	24H03-1001	駒場	3	403	188	215	1/10	第30回中印インドアオープン大会	愛知/豊田市
906	森井 裕也	新潟	34H12-1005	駒場	2	403	201	202	11/21	霜月室内大会	広島/広島市
909	有馬 宏仁	新潟	02H10-1015	駒場	1	402	196	206	1/5	県高校室内大会	青森/青森市
909	吉田 大樹	新潟	14H03-1013	駒場	1	402	200	202	1/9	横浜市インドア大会	神奈川/横浜市
911	中 高 龍	新潟	10H03-1007	駒場	2	401	199	202	1/30	第4回室内競技会	群馬/前橋市
911	笠 上 龍	新潟	21H09-1012	駒場	2	401	195	206	1/8	中日オープン大会	愛知/豊田市
911	笠 上 龍	新潟	43H01-1004	駒場	2	401	213	188	1/16	冬季インドア	熊本/宇土市
914	飯上 清隆	新潟	27H13-1007	駒場	2	400	234	166	1/15	第7回なみはや高校インドア大会	大阪/門真市
914	福浦 周平	新潟	28H11-1008	駒場	2	400	189	211	1/30	かとう室内大会	兵庫/加東市
916	橋田 文太	新潟	22H10-1007	駒場	2	399	207	192	1/23	四日市市インドアアーチェリー大会	三重/四日市市
916	橋田 文太	新潟	24H02-1011	駒場	1	399	193	206	11/14	岐阜県室内大会	岐阜/関市
918	成田 凌	新潟	02H02-1006	駒場	2	398	215	183	1/5	県高校室内大会	青森/青森市
918	中屋 磨	新潟	05H02-1027	駒場	1	398	194	204	12/23	鶴岡市インドア大会	青森/鶴岡市
918	飯田 勝海	新潟	13H05-1024	駒場	1	398	192	206	12/25-26	東京都室内選手権	東京/足立区
921	新山 瑞樹	新潟	02H05-1034	駒場	1	397	193	204	1/5	県高校室内大会	青森/青森市
921	飛田 一歩	新潟	17H01-1009	駒場	2	397	177	220	2/6	長野県室内大会	長野/坂城町
921	岡 沼	新潟	34H20-1003	駒場	1	397	184	213	1/9	広島県室内大会	広島/広島市
924	沼端 寛	新潟	02H17-1005	駒場	1	396	219	177	1/5	県高校室内大会	青森/青森市
924	仁平 龍也	新潟	09H09-1013	駒場	1	396	201	195	1/23	県インドア選手権	栃木/那珂川町
924	塚原 良祐	新潟	36H05-1005	駒場	2	396	205	191	1/30	四国地区高校インドア大会	香川/観音寺町
927	岡部 良祐	新潟	05H02-1017	駒場	1	395	199	196	12/23	鶴岡市インドア大会	山形/鶴岡市
927	乾 輝	新潟	29H03-1011	駒場	2	395	187	208	2/6	第5回インドア記録会	奈良/桜井市
929	石川 翔太	新潟	02H08-1009	駒場	2	394	201	193	1/30	第3回青森県室内大会	青森/五戸町
929	中村 綾	新潟	03H01-1012	駒場	1	394	181	213	11/7	県高校室内大会	岩手/滝沢村
929	小林 靖	新潟	16H02-1013	駒場	1	394	198	196	11/21	北信越室内大会	新潟/新潟市
929	米本 龍	新潟	22H05-1009	駒場	2	394	183	211	1/8	中印オープンインドアアーチェリー大会	愛知/豊田市
929	松永 之介	新潟	22H10-1009	駒場	2	394	193	201	1/9	中印オープンインドアアーチェリー大会	愛知/豊田市
929	井口 貴紀	新潟	27H03-1012	駒場	2	394	153	241	2/6	第41回JAPANインドアオープン大会	大阪/岸和田市
935	菊地 大東	新潟	13H04-1014	駒場	1	393	196	197	2/5-6	東京インドア	東京/足立区
935	小崎 俊輝	新潟	21H07-1001	駒場	2	393	188	205	1/10	清水インドア	静岡/静岡市
937	森谷 一輝	新潟	01H13-1005	駒場	3	392	171	221	1/30	北海道高等学校公認記録会(インドア)	北海道/札幌市
938	久野 琢也	新潟	13H06-1006	駒場	2	391	191	200	2/5-6	東京インドア	東京/足立区
938	中島 基紀	新潟	10H04-1027	駒場	1	391	186	205	1/16	第3回室内競技会	群馬/前橋市
938	土谷 唯人	新潟	30H01-1001	駒場	3	391	202	189	11/20	第2回県インドア公認記録会	和歌山/紀の川市
941	角田 雄司	新潟	02H02-1008	駒場	1	390	204	186	1/5	県高校室内大会	青森/青森市
942	寺澤 端亮	新潟	28H10-1008	駒場	1	389	196	193	1/30	かとう室内大会	兵庫/加東市
943	堂ヶ 亮	新潟	19H05-1005	駒場	2	388	181	207	1/9	県初射	石川/金沢市
943	中村 学	新潟	41H01-1008	駒場	1	388	178	210	1/30	第22年度福島県高等学校室内選抜大会	佐賀/津津市
945	吉田 悠真	新潟	02H08-1023	駒場	1	387	199	188	10/31	第1回青森県室内大会	青森/五戸町
945	安形 将真	新潟	21H09-1009	駒場	2	387	190	197	1/8	中日オープン大会	愛知/豊田市
945	洲本 紗佑	新潟	28H11-1009	駒場	2	387	167	220	1/30	かとう室内大会	兵庫/加東市
948	馬場 友哉	新潟	16H01-1025	駒場	2	386	196	190	12/19	AN杯室内大会	新潟/新潟市
948	秋山 直樹	新潟	21H05-1008	駒場	2	386	213	173	1/10	清水インドア	静岡/静岡市
948	野田 寛貴	新潟	31H03-1011	駒場	2	386	185	201	12/12	第3回東海室内オープンアーチェリー選手権大会	鳥取/米子市
951	中屋 善貴	新潟	16H02-1014	駒場	1	385	175	210	11/21	北信越室内大会	青森/青森市
951	大塚 善誠	新潟	34H11-1021	駒場	1	385	196	189	11/21	霜月室内大会	広島/広島市
953	戸田 俊輔	新潟	13H04-1019	駒場	1	384	181	203	12/25-26	東京都室内選手権	東京/足立区
953	作場 郁哉	新潟	27H15-1008	駒場	2	384	195	189	1/15	第7回なみはや高校インドア大会	大阪/門真市
955	阿部 康平	新潟	01H13-1006	駒場	3	383	200	183	1/30	北海道高等学校公認記録会(インドア)	北海道/札幌市
955	衛藤 康平	新潟	13H06-1014	駒場	1	383	211	172	2/5-6	東京インドア	東京/足立区
955	森脇 有哉	新潟	27H02-1013	駒場	1	383	206	177	1/15	第7回なみはや高校インドア大会	大阪/門真市
958	飯塚 紹人	新潟	05H02-1018	駒場	1	382	194	188	12/23	鶴岡市インドア大会	山形/鶴岡市
958	立川 雄太	新潟	24H03-1015	駒場	1	382	209	173	1/30	岐阜県室内大会	岐阜/関市
958	引地 将仁	新潟	28H13-1009	駒場	1	382	183	199	11/28	のじきく室内大会	兵庫/神戸市
961	田中 洋太郎	新潟	13H09-1007	駒場	1	381	180	201	12/25-26	東京都室内選手権	東京/足立区
961	佐野 巧	新潟	21H20-1004	駒場	2	381	189	192	2/26	全日本室内大会	宮城/利府町
961	大橋 皓貴	新潟	21H12-1004	駒場	3	381	189	192	1/10	清水インドア	静岡/静岡市
961	内山 諒平	新潟	21H05-1011	駒場	2	381	177	204	1/10	清水インドア	静岡/静岡市
965	三嶋 裕太	新潟	02H01-1014	駒場	1	380	211	169	1/5	県高校室内大会	青森/青森市
965	野口 裕太	新潟	11H05-1007	駒場	3	380	162	218	12/19	第10回高校部インドア大会	埼玉/宮代町
965	坂東 拓平	新潟	27H14-1008	駒場	1	380	167	213	1/15	第7回なみはや高校インドア大会	大阪/門真市
965	広田 駿	新潟	18H06-1004	駒場	2	380	181	199	2/6	県インドア(第4回)	富山/黒部市
969	茂内 隆介	新潟	02H08-1030	駒場	1	379	172	207	12/19	第2回青森県室内大会	青森/五戸町
970	近藤 秋洋	新潟	21H07-1002	駒場	2	378	175	203	1/10	清水インドア	静岡/静岡市
970	関 勇人	新潟	21H16-1009	駒場	2	378	178	200	1/10	清水インドア	静岡/静岡市
972	矢嶋 祥己	新潟	10H04-1021	駒場	1	377	196	181	1/30	第4回室内競技会	群馬/前橋市
972	久保 詞也	新潟	10H04-1023	駒場	1	377	185	192	1/16	第3回室内競技会	群馬/前橋市
974	阿部 恭也	新潟	01H13-1008	駒場	2	374	163	211	1/30	北海道高等学校公認記録会(インドア)	北海道/札幌市
974	大島 直弥	新潟	07H02-1011	駒場	1	374	176	198	1/15	平成22年度福島県高等学校室内選抜大会	福島/福島市
974	塩谷 十夢	新潟	10H03-1016	駒場	1	374	183	191	12/19	第2回室内競技会	群馬/前橋市
974	水澤 佑樹	新潟	36H02-1026	駒場	1	374	178	196	12/26	県インドア選手権大会	香川/高松市
978	井上 隆博	新潟	27H02-1010	駒場	1	372	206	166	1/15	第7回なみはや高校インドア大会	大阪/門真市
979	豊嶋 滋人	新潟	16H11-1009	駒場	1	370	210	160	12/19	AN杯室内大会	新潟/新潟市
979	小川 裕輝	新潟	13H09-1005	駒場	1	370	178	192	2/5-6	東京インドア	東京/足立区
979	小畑 隼人	新潟	22H07-1008	駒場	2	370	192	178	12/11	愛知県室内アーチェリー大会	愛知/豊田市
982	長野 拓知	新潟	02H08-1025	駒場	1	369	198	171	1/5	県高校室内大会	青森/青森市
982	濱野 誠人	新潟	27H15-1009	駒場	2	369	198	171	1/15	第7回なみはや高校インドア大会	大阪/門真市
982	村上 大介	新潟	27H02-1011	駒場	1	369	201	168	1/15	第7回なみはや高校インドア大会	大阪/門真市
982	田坂 仁寛	新潟	28H13-1008	駒場	2	369	194	175	11/28	のじきく室内大会	兵庫/神戸市
986	菊池 賢也	新潟	22H07-1001	駒場	3	366	169	197	12/11	愛知県室内アーチェリー大会	愛知/豊田市
986	吉井 良一	新潟	28H03-1016	駒場	1	366	195	171	11/28	のじきく室内大会	兵庫/神戸市
986	櫻田 健太郎	新潟	01H10-1015	駒場	1	366	184	182	12/5	第21回船津杯北海道大会	北海道/帯広市
989	高坂 拓也	新潟	02H10-1005	駒場	2	365	190	175	1/5	県高校室内大会	青森/青森市
990	天川 諄哉	新潟	13H03-1003	駒場	2	364	177	187	2/5-6	東京インドア	東京/足立区
990	門脇 天俊	新潟	10H03-1013	駒場	1	364	189	175	1/16	第3回室内競技会	群馬/前橋市
990	大岩 孝太郎	新潟	28H11-1006	駒場	2	364	178	186	1/30	かとう室内大会	兵庫/加東市
990	佐伯 孝太郎	新潟	36H06-1017	駒場	1	364	189	175	12/26	県インドア選手権大会	香川/高松市
994	佐伯 大輔	新潟	35H03-1001	駒場	3	363	175	188	1/9	県高校室内大会	山口/周防大島町
995	相馬 脩	新潟	02H08-1029	駒場	1	362	172	190	1/30	第3回青森県室内大会	青森/五戸町
995	上田 脩	新潟	21H07-1003	駒場	2	362	206	156	1/10	清水インドア	静岡/静岡市
995	松下 脩	新潟	21H05-1016	駒場	2	362	181	181	1/10	清水インドア	静岡/静岡市
998	坂口 勝哉	新潟	17H01-1012	駒							

男子 インドア (18m W) 旧年度成績

順位	氏名	都道府県	登録番号	学校名	学年	合計	18m	18m	月/日	試合名	会場
1001	後藤 隆斗	群馬	10H03-1012	沼津 田	1	357	180	177	12/19	第2回室内競技会	群馬/前橋市
1001	吉田 寛	愛知	22H03-1004	沼津 田	3	357	188	169	1/16	全関西キヤデコ高校インドア大会	大阪/門真市
1003	綱川 遼	北海道	01H13-1003	札幌 啓	3	356	168	188	1/30	北海道高等学校公認記録会(インドア)	北海道/札幌市
1003	宮本 貴庸	愛知	22H07-1011	札幌 啓	2	356	176	181	12/11	愛知県室内アーチェリー大会	愛知/豊田市
1003	泰山 雄大	大阪	27H14-1009	札幌 啓	1	356	172	184	1/15	第7回なみはや高校インドア大会	大阪/門真市
1006	島田 勇史	長野	17H01-1005	山藤 井	3	355	228	127	2/6	長野県室内	長野/坂城町
1007	島腹 聖也	福岡	07H02-1012	山藤 井	1	354	191	163	1/15	平成22年度福岡県高等学校室内選抜大会	福岡/福岡市
1007	朝倉 聖人	福岡	21H05-1009	松山 工	2	354	176	178	1/10	清水インドア	静岡/静岡市
1009	磯貝 駿介	馬場	10H15-1006	松山 工	2	353	176	177	1/30	第4回室内競技会	群馬/前橋市
1009	福岡 駿斗	大阪	27H13-1022	中山 学	2	353	196	157	1/15	第7回なみはや高校インドア大会	大阪/門真市
1011	朝倉 達也	大分	31H03-1001	中山 学	3	352	179	173	12/12	第33回鳥取県室内アーチェリー選手権大会	鳥取/米子市
1012	小野 哲史	青森	02H02-1007	吉野 実	1	351	174	177	1/5	県高校室内大会	青森/青森市
1012	難波 和希	山形	06H08-1003	吉野 実	1	351	164	187	1/24	県インドア	山形/鶴岡市
1012	笠見 拓	山形	31H03-1004	吉野 実	3	351	206	145	12/12	第33回鳥取県室内アーチェリー選手権大会	鳥取/米子市
1015	真木 直平	鳥取	36H01-1003	吉野 実	2	350	165	185	1/30	四国地区高校インドア大会	香川/観音寺市
1016	安齋 航平	福岡	07H02-1008	高橋 三	1	349	178	171	1/16	平成22年度福岡県室内アーチェリー選手権大会	福岡/福岡市
1016	水口 正伸	福岡	21H16-1010	高橋 三	2	349	156	193	1/10	清水インドア	静岡/静岡市
1016	今井 健夫	愛媛	22H05-1002	海学	2	349	163	186	1/8	中東アーチェリー大会	愛知/豊田市
1016	村瀬 武史	愛媛	22H07-1003	海学	3	349	168	181	1/9	中東アーチェリー大会	愛知/豊田市
1020	吉田 聡士	静岡	03H01-1017	岡工	1	347	193	154	11/7	県高校室内大会	岩手/滝沢村
1020	中島 慎矢	静岡	21H20-1002	岡工	3	347	164	183	1/10	清水インドア	静岡/静岡市
1020	多田 慎人	徳島	37H06-1002	島科	2	347	192	155	11/28	県秋季インドア大会	徳島/鳴門市
1023	柴田 和人	岩手	03H05-1007	岩手 共	1	346	169	177	11/13	東北高校選抜大会	福島/三春町
1023	浅川 裕紀	岩手	11H05-1011	岩手 共	2	346	212	134	12/19	第10回全高校部インドア大会	埼玉/宮代町
1023	矢島 笙成	長野	17H08-1003	田大	2	346	171	175	2/6	長野県室内	長野/坂城町
1026	辻次 秀成	長野	13H09-1008	布野 大	1	343	174	169	2/5-6	東京インドア	東京/足立区
1026	新藤 拓也	大阪	27H05-1009	西野 大	2	343	162	181	1/15	第7回なみはや高校インドア大会	大阪/門真市
1026	塩田 祥大	大阪	28H12-1022	西野 大	1	343	197	146	1/30	かとう室内	兵庫/加東市
1029	伊藤 航平	北海道	01H13-1008	札幌 啓	3	341	151	190	1/30	北海道高等学校公認記録会(インドア)	北海道/札幌市
1029	中野 雄斗	東京	13H33-1003	立松	1	341	176	165	2/5-6	東京インドア	東京/足立区
1029	内田 恭兵	東京	28H12-1021	立松	1	341	155	186	1/30	かとう室内	兵庫/加東市
1032	一戸 義秀	北海道	01H15-1008	旭川 川	2	340	146	194	11/7	平成23年度旭川市内公認記録会	北海道/旭川市
1032	佐藤 倫慈	北海道	10H03-1013	旭川 川	1	340	153	187	12/19	第2回室内競技会	群馬/前橋市
1034	森野 佑介	新潟	16H01-1024	岡松 工	2	339	166	173	11/7	河野杯室内	新潟/新潟市
1035	葺上 智弘	新潟	21H05-1017	岡松 工	2	338	172	166	1/8	中日オープン	愛知/豊田市
1035	嶋田 航	香川	36H01-1006	日高 共	2	338	156	182	1/30	四国地区高校インドア大会	香川/観音寺市
1037	井上 悠佑	広島	11H05-1021	日高 共	2	337	159	178	12/19	第10回高校部インドア大会	埼玉/宮代町
1037	落合 賢哉	広島	34H12-1007	日高 共	1	337	146	191	1/9	広島県室内	広島/広島市
1039	大浦 鏡一郎	香川	36H01-1004	高松 西	2	336	168	168	12/26	県インドア選手権大会	香川/高松市
1040	鎌田 大将	大阪	31H03-1003	高松 西	3	334	167	167	12/12	第33回鳥取県室内アーチェリー選手権大会	鳥取/米子市
1041	稲田 謙太	大阪	27H14-1013	山須 磨	1	332	133	199	12/19	第12回全関西アーチェリー大会	大阪/岸和田市
1041	藤田 太一	大阪	28H13-1003	山須 磨	2	332	161	171	11/28	のじぎく室内	兵庫/神戸市
1043	菊池 健太	大分	03H05-1004	花巻 学	2	331	150	181	11/7	県高校室内大会	岩手/滝沢村
1043	徳永 大輔	香川	22H03-1006	花巻 学	2	331	154	177	1/23	四国市インドアーチェリー大会	三重/四日市市
1045	野崎 勇弥	新潟	16H11-1004	吉田 学	2	330	186	144	12/19	A N 杯室内	新潟/新潟市
1045	仲 翔太	大阪	27H13-1015	山学	2	330	156	174	1/15	第7回なみはや高校インドア大会	大阪/門真市
1045	加古 修一	大阪	37H06-1009	山学	1	330	145	185	12/26	県冬季インドア大会	徳島/鳴門市
1048	齋藤 将之	東京	13H04-1016	駒場 山	1	329	161	168	2/5-6	東京インドア	東京/足立区
1048	三好 浩平	東京	27H13-1019	駒場 山	1	329	165	164	1/15	第2回なみはや高校インドア大会	大阪/門真市
1050	香西 慎孝	大分	28H05-1011	星 川	1	328	203	125	1/30	かとう室内	兵庫/加東市
1051	山崎 英樹	東京	13H06-1012	玉川 学	2	326	171	155	11/28	第1回江戸川インドア大会	東京/江戸川区
1051	津村 亮介	香川	36H06-1018	香川 中	1	326	132	194	1/16	源平杯インドア大会	香川/高松市
1053	永尾 匠	香川	11H07-1001	香川 中	3	325	163	162	12/19	第10回高校部インドア大会	埼玉/宮代町
1053	高橋 毅	玉京	13H08-1029	上習院 高	1	325	140	185	2/5-6	東京インドア	東京/足立区
1053	金子 将斗	福岡	21H05-1012	上習院 高	2	325	154	171	1/10	清水インドア	静岡/静岡市
1056	平田 康樹	福岡	27H13-1016	上習院 高	2	324	180	144	1/15	第7回なみはや高校インドア大会	大阪/門真市
1056	野下 裕也	福岡	31H03-1003	上習院 高	2	324	144	180	12/12	第33回鳥取県室内アーチェリー選手権大会	鳥取/米子市
1058	宮崎 知哉	大分	11H07-1002	上習院 高	2	323	162	161	12/19	第10回全高校部インドア大会	埼玉/宮代町
1059	高階 徹	大分	11H05-1022	上習院 高	2	322	156	166	12/19	第10回高校部インドア大会	埼玉/宮代町
1059	青木 陽太	大分	27H13-1017	上習院 高	1	322	159	163	1/15	第7回なみはや高校インドア大会	大阪/門真市
1061	佐藤 大地	青森	02H02-1010	弘実 学	1	320	161	159	1/5	県高校室内大会	青森/青森市
1061	横井 悠樹	群馬	16H02-1008	弘実 学	2	320	173	147	1/30	新潟市室内	新潟/新潟市
1061	岡本 雅也	群馬	10H03-1018	弘実 学	1	320	163	157	12/19	第2回室内競技会	群馬/前橋市
1064	山本 有真	新潟	21H05-1018	松工	2	317	160	157	1/8	中日オープン	愛知/豊田市
1064	濂谷 実	新潟	34H08-1005	松工	1	317	154	163	2/8	広島市室内	広島/広島市
1066	山口 峰	香川	03H01-1024	岡工	1	315	160	155	11/07	県高校室内大会	岩手/滝沢村
1066	中澤 翼	新潟	16H11-1014	岡工	1	315	144	171	12/19	A N 杯室内	新潟/新潟市
1066	大鳥 拓也	大阪	27H10-1012	星 川	1	315	155	160	1/15	第7回なみはや高校インドア大会	大阪/門真市
1069	田崎 涼介	大阪	11H05-1014	星 川	2	313	157	156	1/16	第2回全関西キヤデコ高校インドア大会	大阪/門真市
1070	黒田 匠	大阪	27H10-1011	星 川	1	312	166	146	1/15	第7回なみはや高校インドア大会	大阪/門真市
1071	畑堀 旭宏	大分	21H05-1015	松工	2	311	154	157	1/10	清水インドア	静岡/静岡市
1071	岸田 直樹	福岡	31H04-1001	松工	2	311	138	173	12/12	第33回鳥取県室内アーチェリー選手権大会	鳥取/米子市
1071	井上 智貴	徳島	37H06-1005	松工	2	311	156	155	12/26	県春季インドア大会	徳島/鳴門市
1071	中村 友紀	徳島	37H06-1010	松工	1	311	169	142	2/13	県春季インドア大会	徳島/鳴門市
1075	島守 祐樹	青森	02H05-1031	八戸 工	1	310	164	146	10/31	第1回青森県室内	青森/五戸町
1076	岩田 隆行	青森	13H06-1013	青森 中	1	309	130	179	2/5-6	東京インドア	東京/足立区
1077	佐々木 貴大	青森	02H10-1016	青森 中	1	308	141	167	1/5	県高校室内大会	青森/青森市
1077	白井 良平	兵庫	28H13-1007	青森 中	2	308	142	166	11/28	のじぎく室内	兵庫/神戸市
1079	桑原 智	新潟	16H11-1012	吉野 実	1	307	164	143	12/19	A N 杯室内	新潟/新潟市
1079	加藤 正人	新潟	34H05-1007	吉野 実	1	307	152	155	11/21	霜月室内	広島/広島市
1081	伊藤 静	新潟	21H09-1010	宮松 北	2	306	123	183	1/8	中日オープン	愛知/豊田市
1082	石井 勇	新潟	02H10-1010	青森 中	1	303	151	152	10/31	第1回青森県室内	青森/五戸町
1083	五井 昭太	新潟	17H04-1008	青森 中	2	301	147	154	2/6	長野県室内	長野/坂城町
1084	服部 亮太	広島	34H08-1006	山陽 陽	1	300	171	129	2/8	広島市室内	広島/広島市
1085	津村 陽貴	愛媛	22H05-1006	海学	2	299	106	193	1/8	中東アーチェリー大会	愛知/豊田市
1085	津村 祐貴	大阪	27H13-1011	海学	2	299	155	144	1/15	第7回なみはや高校インドア大会	大阪/門真市
1085	羽田 圭佑	北海道	01H40-1007	札幌 啓	1	299	113	186	1/30	北海道高等学校公認記録会(インドア)	北海道/札幌市
1088	堀 達光	山形	06H02-1010	札幌 啓	1	298	117	181	1/24	県インドア	山形/鶴岡市
1088	浅野 拓都	北海道	01H10-1011	札幌 啓	2	298	140	158	12/05	第21回札幌杯北海道大会	北海道/帯広市
1090	西村 恭兵	北海道	28H12-1024	札幌 啓	2	297	147	150	1/30	かとう室内	兵庫/加東市
1091	最上 航平	山形	05H02-1026	野田 学	1	293	170	123	12/23	鶴岡市インドア大会	山形/鶴岡市
1092	田中 優紀	山形	21H16-1008	野田 学	2	292	162	130	1/10	清水インドア	静岡/静岡市
1093	澤谷 峰大	青森	02H10-1012	森 中	1	291	121	170	1/5	県高校室内大会	青森/青森市
1093	岩本 尚樹	青森	35H03-1009	森 中	2	291	121	170	1/9	県高校室内大会	山口/周防大島町
1093	板村 尚哉	山口	35H03-1008	森 中	2	291	154	137	1/9	県高校室内大会	山口/周防大島町

男子 インドア (18m W) 旧年度成績

順位	氏名	都道府県	登録番号	学校名	学年	合計	18m	18m	月/日	試合名	会場
1101	城良幸	大阪府	27H13-1008	桃山学院	2	286	201	85	1/15	第7回なみはや高校インドア大会	大阪/門真市
1101	森豊	大阪府	27H02-1012	和歌山学	1	286	134	152	1/15	第7回なみはや高校インドア大会	大阪/門真市
1103	時田優祐	大分県	16H02-1011	和歌山学	1	285	135	150	11/7	河野杯室内	新潟/新潟市
1104	澁谷洋輔	大分県	22H05-1005	東海部共	2	284	147	137	1/8	中日オープンインドアアーチェリー大会	愛知/豊田市
1105	古津林大地	大分県	11H05-1013	日部共	2	283	145	138	12/19	第10回高校部インドア大会	埼玉/宮代町
1105	大健人	香川県	36H01-1008	高松	1	283	146	137	1/16	源平杯インドア大会	香川/高松市
1107	長命拓磨	福島県	07H02-1010	福島大附	1	281	175	106	1/16	平成22年度福島県室内アーチェリー選手権大会	福島/福島市
1108	林鏡太郎	福島県	34H12-1010	福島大附	1	280	145	135	1/9	福島県室内	福島/福島市
1109	安齋拓磨	福島県	07H02-1005	福島大附	2	279	148	131	1/15	平成22年度福島県高等学校室内選抜大会	福島/福島市
1110	柿本英志	大阪府	27H13-1012	山学開	2	275	131	144	1/15	第7回なみはや高校インドア大会	大阪/門真市
1111	杉原志文	大分県	11H01-1005	宮開	3	270	140	130	12/19	第10回高校部インドア大会	埼玉/宮代町
1112	小林正隆	北海道	01H02-1004	札幌啓商	2	269	126	143	1/30	平成22年度第5回北海道高校公認記録会	北海道/札幌市
1113	長濱正隆	北海道	02H08-1024	青森	1	268	124	144	10/31	第1回青森県室内	青森/五戸町
1113	吉村賢治	北海道	27H10-1006	星大	2	268	154	114	1/15	第7回なみはや高校インドア大会	大阪/門真市
1115	下林竜	大分県	02H05-1032	戸工大	1	266	143	123	1/5	県高校室内大会	青森/青森市
1115	大塚達也	大分県	05H02-1020	八秋	1	266	153	113	12/23	鶴岡市インドア大会	山形/鶴岡市
1117	岩塚琢郎	大分県	11H11-1011	田南	2	264	138	126	12/19	第10回高校部インドア大会	埼玉/宮代町
1118	松下周平	大分県	05H02-1016	田南	2	263	136	127	12/23	鶴岡市インドア大会	山形/鶴岡市
1119	松田英樹	福島県	07H01-1014	田南	1	260	135	125	1/15	平成22年度福島県高等学校室内選抜大会	福島/福島市
1119	村中冬真	北海道	35H05-1005	田布農工	2	260	104	156	2/6	山口県室内オープン	山口/周防大島町
1121	内田浩平	北海道	01H13-1009	札幌啓商	2	259	143	116	1/30	北海道高等学校公認記録会(インドア)	北海道/札幌市
1121	馬場浩平	大阪府	27H02-1001	大坂	2	259	118	141	1/15	第7回なみはや高校インドア大会	大阪/門真市
1123	尾崎陽介	大分県	13H06-1005	玉川学	2	257	103	154	11/28	第1回江戸川インドア	東京/江戸川区
1124	尾黒純也	北海道	01H13-1010	札幌啓商	2	255	118	137	1/30	北海道高等学校公認記録会(インドア)	北海道/札幌市
1125	保木純也	大分県	31H04-1002	鳥取	2	253	111	142	12/12	第3回鳥取県室内オープンアーチェリー選手権大会	鳥取/米子市
1126	松浦優希	大分県	02H08-1036	鳥取	1	249	123	126	1/30	第3回青森県室内	青森/五戸町
1127	真辺崇行	大分県	27H02-1002	大坂	2	244	149	95	1/15	第7回なみはや高校インドア大会	大阪/門真市
1128	米塚匠	大分県	02H08-1032	大坂	1	243	125	118	1/5	県高校室内大会	青森/青森市
1129	桑本達郎	大分県	31H03-1008	鳥取	2	241	116	125	12/12	第3回鳥取県室内オープンアーチェリー選手権大会	鳥取/米子市
1130	大橋飛雅	大分県	03H01-1018	岡工	1	239	119	120	11/7	県高校室内大会	岩手/滝沢村
1130	塩田諒介	大分県	11H05-1024	岡部共	2	239	113	126	12/19	第10回高校部インドア大会	埼玉/宮代町
1132	西川大将	大分県	28H12-1018	大野台	2	238	191	47	11/28	のじぎく室内	兵庫/神戸市
1133	佐藤雄美	大分県	02H05-1028	戸野大共	1	235	97	138	10/31	第1回青森県室内	青森/五戸町
1133	内藤優樹	大分県	11H05-1023	春日部	2	235	107	128	12/19	第10回高校部インドア大会	埼玉/宮代町
1135	斎藤遼	大分県	07H02-1004	福島	2	231	116	115	1/15	平成22年度福島県高等学校室内選抜大会	福島/福島市
1135	中島慎次	大分県	27H18-1005	大坂	2	231	88	143	1/15	第7回なみはや高校インドア大会	大阪/門真市
1137	酒井優也	大分県	13H33-1006	立松工	1	230	111	119	2/5~6	東京インドア	東京/足立区
1137	波多野成	大分県	21H05-1014	田谷	2	230	110	120	1/8	中日オープン	愛知/豊田
1139	北澤駿	北海道	17H06-1003	田谷	2	227	140	87	11/14	長野県室内	長野/木島平村
1139	高橋大樹	北海道	01H09-1017	田谷	2	227	139	88	12/5	平成22年度帯広インドア公認大会	北海道/帯広市
1141	川本優哉	大分県	27H13-1018	田山学	1	223	118	105	1/15	第7回なみはや高校インドア大会	大阪/門真市
1142	川村慎	大分県	39H03-1005	田山学	1	222	136	86	1/23	四国地区インドア大会	高知/香美市
1143	櫻木悠貴	大分県	27H15-1006	府立工	2	221	111	110	1/15	第7回なみはや高校インドア大会	大阪/門真市
1143	山口聡吾	北海道	01H09-1021	帯広	1	221	119	102	12/5	平成22年度帯広インドア公認大会	北海道/帯広市
1145	石黒進乃	大分県	27H10-1004	星学	2	220	103	117	1/15	第7回なみはや高校インドア大会	大阪/門真市
1146	古谷雅治	大分県	27H13-1021	桃山学	1	219	102	117	1/15	第7回なみはや高校インドア大会	大阪/門真市
1147	北原和也	大分県	22H05-1004	海学	2	216	96	120	1/8	中日オープンインドアアーチェリー大会	愛知/豊田市
1148	内田優斗	大分県	11H11-1012	東東園	2	213	87	126	12/19	第10回高校部インドア大会	埼玉/宮代町
1149	松波拓哉	大分県	22H05-1007	海学	2	211	115	96	1/8	中日オープンインドアアーチェリー大会	愛知/豊田市
1150	成田一仁	大分県	05H02-1013	田南	2	206	97	109	12/23	鶴岡市インドア大会	山形/鶴岡市
1151	渡部正斗	大分県	02H10-1018	秋森中	1	202	108	94	1/5	県高校室内大会	青森/青森市
1152	藤田祐同	大分県	37H06-1011	島学技	1	197	85	112	1/16	第2回全関西キャデットインドア大会	大阪/門真市
1153	幸山一真	大分県	02H02-1009	島実	1	196	112	84	1/5	県高校室内大会	青森/青森市
1154	中越豪士	大分県	39H03-1003	梅原	2	192	104	88	1/23	四国地区インドア大会	高知/香美市
1155	橋本悠作	北海道	01H13-1013	札幌啓商	2	191	97	94	1/30	北海道高等学校公認記録会(インドア)	北海道/札幌市
1157	松田悠	大分県	03H03-1004	札幌啓商	1	181	90	91	11/7	県高校室内大会	岩手/滝沢村
1158	内澤良	大分県	11H11-1010	東東園	2	168	82	86	12/19	第10回高校部インドア大会	埼玉/宮代町
1158	星野優介	大分県	10H03-1014	沼東	1	167	127	40	12/19	第2回室内競技会	群馬/前橋市
1159	米沢峻秀	大分県	11H05-1004	日部共	3	161	75	86	12/19	第10回高校部インドア大会	埼玉/宮代町
1160	井戸一朗	大分県	22H07-1010	日部共	2	154	85	69	1/8	中日オープンインドアアーチェリー大会	愛知/豊田市
1161	花田翔太	大分県	28H11-1011	路学	1	144	81	63	1/30	かとう室内	兵庫/加東市
1162	山田真央	大分県	06H02-1007	天盛園	2	142	82	60	1/24	県インドア	山形/鶴岡市
1163	森大祐	大分県	03H01-1026	真岡工	1	122	41	81	11/7	県高校室内大会	岩手/滝沢村
1164	廣崎桂吾	大分県	10H04-1018	真岡工	1	116	51	65	1/30	第4回室内競技会	群馬/前橋市
1165	熊谷完	大分県	03H01-1015	真岡工	1	108	48	60	11/7	県高校室内大会	岩手/滝沢村
1166	高杉祐太	大分県	02H10-1008	青森	2	84	76	8	1/5	県高校室内大会	青森/青森市
1167	三上彰太	大分県	02H02-1011	青森	1	54	24	30	1/5	県高校室内大会	青森/青森市

女子 インドア (18m W) 旧年度成績

順位	氏名	都道府県	登録番号	学校名	学年	合計	18m	18m	月/日	試合名	会場
1	杉林 りな	静岡	21H18-5001	東海大翔洋	3	573	275	298	2/26	全日本室内選手権	宮城/利府町
2	柏崎 寛奈	青森	02H01-5003	三本木農業	2	570	288	282	12/12	冬季 A 1 カップ	宮城/登米市
2	入江 優	岡山	33H07-5002	備前緑陽	2	570	287	283	1/30	ひなせインドアフェリー大会	岡山/日生町
4	小笠原 瞳	青森	02H01-5002	三本木農業	2	569	283	286	10/31	第1回青森県室内	青森/五戸町
5	佐藤 美穂	山形	06H08-5008	鶴岡中央	2	568	285	283	12/23	鶴岡インドア	山形/鶴岡市
5	遊佐 萌藍	大阪	27H09-5003	帝塚山学院	3	568	280	288	1/16	第2回全関西キャデット高校インドア大会	大阪/門真市
7	鬼山 美佳	山梨	15H11-5001	甲府城西	3	562	280	282	2/6	東京インドアオープン	東京/足立区
8	藤田 梨嵯	愛知	22H10-5002	愛知産業大三河	2	558	275	283	1/23	四日市市インドアフェリー大会	三重/四日市市
9	斎藤 春菜	青森	02H01-5001	三本木農業	3	557	278	279	12/12	冬季 A 1 カップ	宮城/登米市
10	中村 美樹	山形	06H06-5001	鶴岡工業	3	555	279	276	12/12	冬季 A 1 カップ	宮城/登米市
10	得永 美月	愛知	22H07-5001	東邦	3	555	275	280	2/12	全日本ユース室内選手権大会	広島県/廿日市市
12	鈴木 美優	山形	06H04-5012	鶴岡北	1	554	277	277	2/11	齋藤杯	山形/酒田市
13	岸田詩織里	青森	02H08-5010	青森東	2	552	275	277	1/30	第3回青森県室内	青森/五戸町
13	佐藤 優璃	山形	06H04-5010	鶴岡北	2	552	277	275	2/11	齋藤杯	山形/酒田市
13	吉峰さやか	香川	36H05-5004	高松東	2	552	277	275	12/26	県インドア選手権大会	香川/高松市
16	吉田あやみ	愛知	22H10-5001	愛知産業大三河	3	549	275	274	1/9	中日オープンインドアフェリー大会	愛知/豊田市
16	山田 実央	愛知	22H10-5003	愛知産業大三河	2	549	274	275	1/30	東海高等学校インドアフェリー大会	静岡/浜松市
18	穴戸こと江	福島	07H01-5010	田村	1	548	274	274	1/15	平成22年度福島県高等学校室内選抜大会	福島/福島市
18	田中 澄佳	東京	13H21-5001	都立四商	2	548	278	270	2/5~6	東京インドア	東京都/足立区
18	邨松 里美	群馬	10H08-5020	高崎商大附	2	548	274	274	12/19	第2回室内競技会	群馬/前橋市
21	佐藤 伸香	岩手	03H01-5001	盛岡工業	2	547	274	273	11/07	県高校室内大会	岩手/滝沢村
22	日下部楓月	山形	06H06-5002	鶴岡工業	1	546	277	269	12/23	鶴岡インドア	山形/鶴岡市
22	大石麻紀子	静岡	21H20-5001	榛原	3	546	277	269	2/26	全日本室内選手権	宮城/利府町
22	赤塚優紀子	岐阜	24H01-5019	聖マリア	2	546	270	276	1/10	第31回中日インドアオープン大会	愛知/豊田市
22	山田 奈美	大阪	27H06-5004	岸和田市立産業	3	546	269	277	12/19	第12回全関西室内フェリー大会	大阪/岸和田市
22	井上聖玲奈	広島	34H28-5001	吉田	3	546	276	270	1/9	広島県室内	広島/広島市
22	谷國 彩夏	山口	35H07-5003	華陵	3	546	272	274	1/9	山口県高校室内	山口/周防大島町
22	玉井 育未	香川	36H01-5007	高松西	2	546	274	272	12/26	県インドア選手権大会	香川/高松市
22	大西 亜依	北海道	01H40-5001	札幌篠路	2	546	276	270	11/28	札幌室内公認記録会	北海道/札幌市
30	船橋 美雪	青森	02H08-5006	青森東	2	544	273	271	11/13	東北高校選抜大会	福島/三春町
30	及川 未稀	神奈川	14H05-5003	三浦学苑	2	544	273	271	1/9	横浜市インドア大会	神奈川/横浜市
32	中村 美咲	青森	02H01-5004	三本木農業	2	543	274	269	11/21	東北室内選手権大会	岩手/滝沢村
32	松本 愛菜	和歌山	30H03-5007	和歌山	2	543	264	279	1/9	第31回中オープンインドアフェリー大会	愛知/豊田市
32	岡本 智寛	広島	34H25-5001	佐伯	1	543	268	275	1/30	全関西室内	大阪/門真市
35	大森早和子	宮城	04H01-5001	仙台工業	2	541	273	268	1/31	ウインターカップ高等学校ネットワーク大会	宮城/登米市
36	河本 友実	和歌山	30H03-5001	和歌山	3	540	273	267	1/30	第31回高等学校ネットワークフェリー大会	和歌山/和歌山市
36	松村 香里	鳥取	31H06-5003	米子南	3	540	269	271	12/12	鳥取県オープンインドア選手権	鳥取/米子市
38	鈴木 彩加	東京	13H05-5001	日本工大駒場	2	539	273	266	2/5~6	東京インドア	東京都/足立区
38	増田 芽以	群馬	10H06-5011	館林女子	2	539	263	276	12/19	第2回室内競技会	群馬/前橋市
38	長網 美樹	神奈川	14H23-5001	神奈川学園	1	539	269	270	12/5	第1回県インドア大会	神奈川/横須賀市
38	中川 涼香	大阪	27H14-5001	山本	2	539	281	258	12/19	第12回全関西室内フェリー大会	大阪/岸和田市
42	助川 真夏	埼玉	11H13-5001	越ヶ谷	3	538	262	276	12/19	第10回高校部インドア大会	埼玉/宮代町
42	永田 有紗	山梨	15H01-5001	甲府第一	2	538	259	279	2/6	東京インドアオープン	東京/足立区
42	草場 優	愛知	22H27-5001	聖霊	2	538	265	273	1/30	東海高等学校インドアフェリー大会	静岡/浜松市
42	岩尾 佳純	岡山	33H01-5002	岡山理大附属	2	538	274	264	1/30	ひなせインドアフェリー大会	岡山/日生町
46	新村 友理	滋賀	25H12-5008	草津東	2	537	262	275	2/5	滋賀県インドア選手権	滋賀/愛荘町
46	池田 若菜	奈良	29H01-5001	奈良	3	537	269	268	2/13	宇陀イントラ記録会3	奈良/宇陀市
48	森 葉子	岐阜	24H01-5011	聖マリア	2	536	261	275	1/10	第31回中日インドアオープン大会	愛知/豊田市
48	田中由希子	大阪	27H09-5005	帝塚山学院	2	536	271	265	2/11	2011大阪シティインドアフェリー大会	大阪/大阪市
50	小林亜沙未	新潟	16H02-5005	敬和学園	3	534	272	262	11/21	北信越室内	新潟/新潟市
50	竹田 百花	広島	34H06-5003	海田	2	534	271	263	1/30	全関西室内	大阪/門真市

女子 インドア (18m W) 旧年度成績

順位	氏名	都道府県	登録番号	学校名	学年	合計	18m	18m	月/日	試合名	会場
52	後藤 舞子	山形	06H06-5003	鶴岡工業	1	533	267	266	12/23	鶴岡インドア	山形/鶴岡市
52	小林 舞	栃木	09H01-5001	馬頭	2	533	268	265	2/6	第4回スターカップ	栃木/那珂川町
52	池田 朱里	広島	34H11-5001	県広島工業	3	533	260	273	11/21	霜月室内	広島/広島市
52	則行 美生	広島	34H06-5004	海田	2	533	265	268	11/21	霜月室内	広島/広島市
56	荒木 友李	北海道	01H02-5001	札幌啓北商業	3	532	272	260	12/5	第21回松津杯全道室内アーチェリー大会	北海道/帯広市
56	浅沼 果苗	岩手	03H02-5006	盛岡白百合学園	2	532	261	271	11/13	東北高校選抜大会	福島/三春町
56	植原由希子	群馬	10H08-5018	高崎商大附	2	532	270	262	1/30	第4回室内競技会	群馬/前橋市
56	岡田 茉弓	山口	35H12-5001	岩国	2	532	278	254	2/6	山口県室内	山口/周防大島町
56	山田 美奈	鳥取	31H02-5001	倉吉農業	3	532	261	271	12/12	鳥取県インドア	鳥取/米子市
56	新ノ居都未	香川	36H05-5003	高松東	2	532	270	262	1/30	四国地区高校インドア大会	香川/観音寺市
62	田中 佑美	大阪	27H14-5002	山本	2	531	266	265	1/16	第2回全関西キャデラ高校インドア大会	大阪/門真市
63	辻 智美	栃木	09H09-5003	鹿沼	2	530	270	260	2/6	第4回スターカップ	栃木/那珂川町
63	北田 桃歌	東京	13H21-5008	都立四商	1	530	273	257	2/5~6	東京インドア	東京都/足立区
63	片岡 恵里	群馬	10H08-5001	高崎商大附	3	530	264	266	12/19	第2回室内競技会	群馬/前橋市
63	三宅 真由	香川	36H02-5004	観音寺第一	2	530	267	263	12/26	県インドア選手権大会	香川/高松市
67	萩原 樹理	群馬	10H01-5023	沼田女子	1	529	267	262	1/16	第3回室内競技会	群馬/前橋市
67	鈴木 千鶴	群馬	10H08-5009	高崎商大附	2	529	263	266	2/6	H22室内選手権大会	群馬/前橋市
67	吉田 淳子	滋賀	25H12-5011	草津東	2	529	257	272	1/23	滋賀県インドア	滋賀/愛荘町
67	前川明日香	大分	44H08-5001	別府青山	3	529	261	268	12/25	県高校記録会	大分/大分市
67	岡 ちなみ	香川	36H05-5002	高松東	2	529	259	270	1/30	四国地区高校インドア大会	香川/観音寺市
72	浅利 萌衣	青森	02H10-5003	青森中央	3	528	263	265	10/31	第1回青森県室内	青森/五戸町
72	宇野紗矢香	岐阜	24H02-5006	高山西	2	528	257	271	11/14	岐阜県中濃インドア大会	岐阜/関市
72	松本 彩音	広島	34H28-5002	吉田	1	528	259	269	1/23	呉オープン	広島/呉市
72	坪田 沙織	広島	34H20-5003	桜が丘	1	528	259	269	1/23	呉オープン	広島/呉市
76	相馬 莉佐	山形	06H08-5010	鶴岡中央	1	527	267	260	1/24	県インドア	山形/鶴岡市
76	熊田 柁子	岐阜	24H02-5006	高山西	1	527	267	260	12/12	岐阜県インドア記録会I	岐阜/関市
76	大橋 笙子	奈良	29H01-5002	奈良	3	527	260	267	1/23	第30回わかさ杯争奪インドアアーチェリー大会	奈良/田原本町
76	戸谷 美菜	兵庫	28H07-5010	松蔭	2	527	271	256	1/30	かとう室内	兵庫/加東市
80	齋藤 明葉	山形	06H04-5009	鶴岡北	2	526	266	260	12/23	鶴岡インドア	山形/鶴岡市
80	鈴木 李舞	山形	06H06-5004	鶴岡工業	1	526	267	259	12/12	冬季A1カップ	宮城/登米市
80	大岡 千紘	群馬	10H08-5019	高崎商大附	2	526	265	261	12/19	第2回室内競技会	群馬/前橋市
83	瀬尾なつみ	愛知	22H1-5001	愛知	2	525	264	261	1/8	中オープンインドアアーチェリー大会	愛知/豊田市
83	脇 瑛子	岐阜	24H05-5001	可児	1	525	256	269	12/13	岐阜県インドア記録会II	岐阜/関市
83	養覚 眞佳	滋賀	25H11-5001	北大津	3	525	264	261	2/5	滋賀県インドア選手権	滋賀/愛荘町
83	野中 由佳	大阪	27H18-5004	堺東	2	525	258	267	1/15	第7回なみはや高校インドア大会	大阪/門真市
83	猪原 真紀	広島	34H11-5003	県広島工業	1	525	255	270	1/30	全関西室内	大阪/門真市
88	品川 彩	神奈川	14H11-5005	東海大相模	2	524	255	269	2/06	高校新人インドア大会	神奈川/横須賀市
88	西野 汐梨	滋賀	25H01-5004	大津商業	2	524	264	260	2/5	滋賀県インドア選手権	滋賀/愛荘町
88	泉谷 祐里	大阪	27H18-5003	堺東	2	524	267	257	1/15	第7回なみはや高校インドア大会	大阪/門真市
88	高橋 智美	山口	35H07-5002	華陵	3	524	255	269	1/9	山口県高校室内	山口/周防大島町
92	阿部 広実	山形	06H04-5016	鶴岡北	1	523	261	262	1/24	県インドア	山形/鶴岡市
92	木村 美友	群馬	10H08-5016	高崎商大附	2	523	260	263	12/19	第2回室内競技会	群馬/前橋市
92	川瀬 沙耶	大阪	27H18-5001	堺東	3	523	262	261	12/19	第12回全関西室内アーチェリー大会	大阪/岸和田市
92	須原 愛莉	兵庫	28H07-5007	松蔭	2	523	254	269	11/28	のじぎく室内	兵庫/神戸市
92	原田 真鈴	福岡	40H02-5001	折尾	3	523	267	256	1/9	北九州インドアオープン大会	福岡/北九州市
92	小城 菜摘	福岡	40H02-5007	折尾	2	523	255	268	12/12	博多っ子杯	福岡/福岡市
92	新田 菜生	愛媛	38H01-5002	松山東雲	2	523	256	267	1/30	Blue Cup 2011 新島杯争奪インドアアーチェリー大会	香川/観音寺市
99	柳井 伶子	青森	02H07-5012	青森西	1	522	261	261	1/30	第3回青森県室内	青森/五戸町
99	田村真智子	青森	02H10-5001	青森中央	3	522	252	270	1/30	第3回青森県室内	青森/五戸町
99	服部 由莉	滋賀	25H01-5002	大津商業	2	522	265	257	2/5	滋賀県インドア選手権	滋賀/愛荘町
99	和田 茜	鳥取	31H06-5002	米子南	3	522	250	272	12/12	鳥取県オープンインドア選手権	鳥取/米子市

女子 インドア (18m W) 旧年度成績

順位	氏名	都道府県	登録番号	学校名	学年	合計	18m	18m	月/日	試合名	会場
103	竹下 由莉	東京都	13H11-5020	慶應義塾女子	2	521	260	261	12/25-26	東京都室内選手権	東京都/足立区
103	滝村 佳子	岐阜県	24H02-5008	高山女子	1	521	261	260	11/14	岐阜県中濃インドア大会	岐阜県/関市
103	長谷川 美咲	滋賀県	25H12-5003	津市	3	521	250	271	1/23	滋賀県インドア大会	滋賀県/愛荘町
103	宇山 礼乃	鳥取県	31H01-5003	米子	1	521	253	268	12/23	身障者オーブントア	鳥取県/米子市
107	佐藤 優美子	秋田県	05H02-5008	大曲	2	520	263	257	11/13	東北選抜大会	福島県/三春町
107	川端 紀子	群馬県	10H08-5015	高崎	2	520	263	257	12/19	第2回室内競技大会	群馬県/前橋市
107	溝口 恵子	静岡県	21H09-5012	田原	2	520	258	262	1/8	中日オープン	愛知県/豊田市
107	樽本 香奈	広島県	34H14-5003	高松	1	520	266	254	11/21	霜月室内	広島県/広島市
111	川口 実奈	奈良県	29H03-5001	奈良	2	519	265	254	12/19	第12回全関西室内アーチェリー大会	大阪府/岸和田市
112	黒澤 真澄	福島県	07H01-5012	郡山	2	517	257	260	1/15	平成22年度福島県高等学校室内選抜大会	福島県/福島市
112	岩橋 ひとみ	和歌山県	30H01-5001	和歌山	3	517	249	268	1/16	第2回全開キャデット大会	大阪府/門真市
114	渡邊 瑞穂	鳥取県	07H01-5011	鳥取	1	516	255	261	1/16	平成22年度鳥取県室内アーチェリー選手権大会	福島県/福島市
114	落合 あづさ	福井県	09H09-5001	福井	2	516	259	257	1/23	県インドア選手権	福島県/那珂川町
114	長瀬 友里	岐阜県	24H02-5007	岐阜	1	516	259	257	11/14	岐阜県中濃インドア大会	岐阜県/関市
117	鶴巻 侑香	山形県	06H04-5006	山形	1	515	262	253	1/24	県インドア	山形県/鶴岡市
117	友森 雅子	山口県	35H05-5003	山口	3	515	265	250	1/16	県室内オープン	山口県/周防大島町
117	長尾 みづき	鳥取県	31H06-5001	米子	3	515	254	261	12/12	鳥取県オープンインドア選手権	鳥取県/米子市
120	岡本 詩織	千葉県	12H10-5002	千葉	2	514	247	267	2/5	東京インドア	東京都/足立区
120	藤 えり	千葉県	13H11-5015	千葉	3	514	260	254	2/5-6	東京インドア	東京都/足立区
120	横尾 早合	群馬県	10H12-5005	群馬	1	514	261	253	1/16	第3回室内競技大会	群馬県/前橋市
120	神林 かなほ	長野県	17H02-5003	長野	3	514	256	258	2/6	長野県室内	長野県/坂城町
120	秋月 咲希	和歌山県	30H07-5001	和歌山	2	514	250	264	12/12	県室内アーチェリー大会	和歌山県/紀の川市
120	望月 理沙	富山県	18H06-5003	富山	3	514	249	265	2/6	県インドア(第4回)	富山県/黒部市
126	福士 明里	北海道	01H02-5002	札幌	3	513	259	254	12/5	平成22年度北海道アーチェリー大会	北海道/帯広市
126	鈴木 菜月	群馬県	10H08-5014	高崎	2	513	249	264	1/16	第3回室内競技大会	群馬県/前橋市
126	保井 綾香	佐賀県	41H02-5001	佐賀	2	513	256	257	1/30	平成22年度佐賀県高等学校アーチェリー選手権大会	佐賀県/佐賀市
126	戸吉 沙奈美	熊本県	43H06-5001	熊本	2	513	268	245	1/16	冬季インドア	熊本県/宇土市
130	伊藤 恵	北海道	01H38-5001	札幌	2	512	263	249	1/30	第19回北海道室内選手権	北海道/石狩市
130	宮本 あずな	東京都	13H07-5009	東京	1	512	250	262	2/5-6	東京インドア	東京都/足立区
130	名倉 聡	東京都	28H10-5004	東京	2	512	250	262	11/28	のじぎく室内	東京都/神戸市
133	中沢 麻絵	兵庫県	03H02-5004	神戸	2	511	265	246	11/7	県高校室内大会	兵庫県/滝沢村
133	朝倉 香那	群馬県	10H08-5022	高崎	1	511	252	259	12/19	第2回室内競技大会	群馬県/前橋市
135	今野 加奈	山形県	06H03-5003	山形	1	510	264	246	1/24	県インドア	山形県/鶴岡市
135	辻 みづき	山形県	06H08-5007	山形	2	510	250	260	2/11	齋藤杯	山形県/酒田市
135	中澤 萌	山形県	10H01-5010	山形	2	510	256	254	12/19	第2回室内競技大会	群馬県/前橋市
135	竹内 陽子	滋賀県	25H01-5003	滋賀	2	510	258	252	2/5	滋賀県インドア選手権	滋賀県/愛荘町
139	神山 美奈	群馬県	09H09-5002	群馬	2	509	253	256	1/23	県インドア選手権	群馬県/那珂川町
139	追川 美優	群馬県	10H08-5011	高崎	2	509	255	254	1/16	第3回室内競技大会	群馬県/前橋市
139	乾 露水	奈良県	29H01-5006	奈良	2	509	247	262	2/6	第4回イントア記録大会	奈良県/桜井市
139	磯村 望	山口県	35H07-5001	山口	3	509	253	256	1/9	山口県高校室内	山口県/周防大島町
143	対馬 真実	青森県	02H07-5014	青森	1	508	243	265	10/31	第1回青森県室内	青森県/五戸町
143	川口 裕美	岐阜県	24H02-5002	岐阜	3	508	248	260	11/14	岐阜県中濃インドア大会	岐阜県/関市
143	足立 明日美	岐阜県	24H01-5014	岐阜	2	508	253	255	12/13	岐阜県室内オープン大会II	岐阜県/関市
143	伊藤 加奈子	和歌山県	30H03-5004	和歌山	2	508	257	251	1/9	第31回神戸オープンアーチェリー大会	愛知県/豊田市
143	中本 紗栄	和歌山県	33H07-5005	和歌山	2	508	258	250	1/30	ひなせインドアアーチェリー大会	岡山県/日生町
143	持丸 結宇	佐賀県	41H02-5003	佐賀	1	508	257	251	1/30	平成22年度佐賀県高等学校アーチェリー選手権大会	佐賀県/唐津市
149	石田 美咲	佐賀県	02H08-5007	佐賀	1	507	252	255	1/30	第3回青森県室内	青森県/五戸町
149	金沼 頼	青森県	02H14-5002	青森	2	507	253	254	10/31	第1回青森県室内	青森県/五戸町
149	柳見 優里	福島県	07H01-5005	福島	2	507	249	258	1/15	平成22年度福島県高等学校室内選抜大会	福島県/福島市
149	栗本 涼子	滋賀県	25H12-5002	滋賀	3	507	253	254	1/23	滋賀県インドア	滋賀県/愛荘町
149	又江 史子	兵庫県	28H08-5008	兵庫	3	507	250	257	1/30	かとう室内	兵庫県/加東市
154	中村 美冬	岩手県	03H02-5003	盛岡	2	506	262	244	11/13	東北高校選抜大会	福島県/三春町
154	石塚 明穂	山形県	06H04-5013	鶴岡	1	506	258	248	12/23	鶴岡インドア	山形県/鶴岡市
154	安藤 裕美	山形県	11H11-5002	山形	2	506	250	256	12/19	第10回高校部インドア大会	埼玉県/宮代町
154	松岡 優美	岐阜県	24H03-5005	岐阜	1	506	258	248	12/13	岐阜県インドア記録大会II	岐阜県/関市
154	入谷 優真	岐阜県	36H01-5009	岐阜	2	506	265	241	1/23	四国インドア選手権大会	高知県/香美市
154	宮上 華絵	高知県	39H04-5001	高知	2	506	251	255	1/23	四国地区インドア大会	高知県/香美市
160	丸山 けい	山形県	06H04-5007	鶴岡	2	505	253	252	12/23	鶴岡インドア	山形県/鶴岡市
160	佐々木 美真	山形県	13H21-5002	鶴岡	2	505	256	249	12/25-26	東京都室内選手権	東京都/足立区
160	植松 沙那	山形県	34H06-5013	鶴岡	1	505	258	247	11/21	霜月室内	広島県/広島市
163	浦野 紗那	群馬県	10H08-5010	群馬	2	504	252	252	1/30	第4回室内競技大会	群馬県/前橋市
163	今井 裕子	群馬県	10H08-5012	群馬	2	504	251	253	12/19	第2回室内競技大会	群馬県/前橋市
163	加藤 紗織	群馬県	21H12-5001	高崎	2	504	260	244	1/8	中日オープン	愛知県/豊田市
163	安田 美季	滋賀県	25H13-5001	滋賀	3	504	244	260	2/5	滋賀県インドア選手権	滋賀県/愛荘町
163	西又 映季	大阪府	27H09-5002	大阪	3	504	256	248	2/13	大阪市インドア記録大会6	大阪府/大阪市
163	立橋 菜穂	福岡県	40H02-5008	福岡	2	504	253	251	1/16	福岡県インドア大会	福岡県/北九州市
169	藤本 朱子	富山県	04H02-5001	富山	2	503	245	258	1/30	富山県高校室内選手権大会	富山県/登米市
169	永井 里菜	愛知県	22H10-5004	愛知	2	503	249	254	1/23	四日市市インドアアーチェリー大会	三重県/四日市市
169	木下 あずか	山口県	35H01-5001	山口	3	503	253	250	1/9	山口県高校室内	山口県/周防大島町
169	村瀬 莉芽	富山県	18H06-5002	富山	3	503	271	262	1/16	県インドア(第3回)	富山県/黒部市
169	増田 祐衣	香川県	36H01-5008	香川	2	503	261	242	1/30	四国地区高校インドア大会	香川県/観音寺市
174	田橋 祐奈	山形県	11H02-5001	鶴岡	3	502	248	254	12/19	第10回高校部インドア大会	埼玉県/宮代町
174	小野塚 葵	神奈川県	14H03-5008	横浜	2	502	259	243	12/19	第2回県インドア大会	神奈川県/横浜
174	竹内 愛理	山形県	24H01-5009	山形	1	502	250	252	1/9	第31回中田オープン大会	愛知県/豊田市
174	永友 美咲	福岡県	40H02-5009	福岡	2	502	241	261	1/16	福岡県インドア大会	福岡県/北九州市
174	涌嶋 晶子	山形県	31H03-5001	鶴岡	3	502	253	249	12/12	第31回神戸オープンアーチェリー大会	鳥取県/米子市
179	佐々木 美紀	秋田県	05H02-5016	秋田	1	501	244	257	12/23	鶴岡市インドア大会	山形県/鶴岡市
179	軽部 玲菜	山形県	11H11-5001	山形	3	501	254	247	12/19	第10回高校部インドア大会	埼玉県/宮代町
179	高木 千明	群馬県	10H08-5013	群馬	2	501	244	257	1/16	第3回室内競技大会	群馬県/前橋市
179	福田 和生	静岡県	21H07-5001	静岡	3	501	249	252	1/30	東海ネットワーク	静岡県/浜松市
179	尾崎 有佳	群馬県	31H02-5002	高崎	3	501	241	260	12/23	鳥取県身障インドア	鳥取県/米子市
179	森村 穂穂	富山県	18H06-5001	富山	3	501	243	258	1/16	県インドア(第3回)	富山県/黒部市
179	高安 智佳子	富山県	36H01-5018	富山	1	501	256	245	12/26	県インドア選手権大会	香川県/高松市
186	鈴木 佑璃	宮城県	04H03-5001	仙台	2	500	252	248	12/23	鶴岡オープンインドア大会	山形県/鶴岡市
186	渡邊 由依	新潟県	16H11-5013	新潟	2	500	251	249	11/21	北信越室内	新潟県/新潟市
186	下元 由惟	新潟県	39H03-5003	新潟	2	500	245	255	1/23	四国地区インドア大会	高知県/香美市
189	中野 亜理	岩手県	03H02-5007	盛岡	2	499	253	246	11/13	東北高校選抜大会	福島県/三春町
189	熊谷 奈津美	山形県	03H02-5001	鶴岡	3	499	241	258	11/27	東北室内選手権大会	岩手県/滝沢村
189	一場 加衣	群馬県	10H12-5002	群馬	1	499	252	247	12/19	第2回室内競技大会	群馬県/前橋市
189	白井 美衣	群馬県	14H11-5008	群馬	1	499	258	241	2/6	高校新人インドア大会	神奈川県/横須賀市
189	光崎 真理	岐阜県	24H01-5013	岐阜	2	499	254	245	12/13	岐阜県インドア記録大会II	岐阜県/関市
189	西村 愛	静岡県	29H01-5003	静岡	3	499	251	248	2/6	第4回インドア記録大会	奈良県/桜井市
189	大石 恵梨子	兵庫県	28H09-5004	兵庫	1	499	237	262	11/28	のじぎく室内	兵庫県/神戸市
189	竹内 優美	広島県	34H14-5002	広島	1	499	248	251	11/21	霜月室内	広島県/広島市
197	鈴木 優子	宮城県	04H02-5002	仙台	1	498	251	247	12/12	冬季みやぎ弓の里A1カップ	宮城県/登米市
197	佐藤 萌子	山形県	06H08-5009	山形	2	49					

女子 インドア (18m W) 旧年度成績

順位	氏名	都道府県	登録番号	学校名	学年	合計	18m	18m	月/日	試合名	会場
202	都築 侑花	埼玉	11H13-5006	越ヶ谷女子	2	497	256	241	12/19	第10回高校部インドア大会	埼玉/宮代町
202	武中 萌	東京	13H11-5027	應義塾女子	1	497	248	249	2/5~6	東京インドア大会	東京都/足立区
202	菊池 綾乃	神奈川	14H06-5002	須賀川女子	1	497	249	248	2/6	高校新人インドア大会	神奈川/横須賀市
202	中村 光里	静岡	21H07-5002	松崎女子	2	497	242	255	1/10	清水インドア大会	静岡/静岡市
202	三宅 里沙	和歌山	30H01-5004	須賀川女子	2	497	241	256	1/23	第30回わかさ杯争奪インドア大会	奈良/磯城郡
202	三宅 奈奈	兵庫	28H08-5010	甲南女子	3	497	243	254	1/9	県室内大会	兵庫/神戸市
202	岩本 果子	山梨	33H07-5003	南陽女子	2	497	245	252	1/30	ひなせインドアアーチェリー大会	岡山/日生町
210	田村 奈々	岩手	03H02-5004	岡白女子	2	496	249	247	11/27	東北室内選手権大会	岩手/滝沢村
210	船渡川 紗佳	群馬	10H08-5007	高崎商大	3	496	250	246	12/19	第2回室内競技会	群馬/前橋市
210	片山 恵理	群馬	24H01-5008	高崎商大	1	496	236	260	12/13	岐阜県室内オープン大会	岐阜/関市
210	杉野 朱名子	青森	33H05-5002	敷木天農	2	496	260	236	12/19	倉敷市インドアオープン	岡山/倉敷市
214	小山田 春香	青森	02H01-5005	敷木天農	1	495	250	245	12/19	第2回青森県室内大会	青森/五戸町
214	小幡 洋江	東京	13H21-5004	三都立緑ヶ	2	495	248	247	2/5~6	東京インドア大会	東京都/足立区
214	郡司 恵理子	神奈川	14H03-5010	横濱緑ヶ	2	495	251	244	1/9	横浜市インドア大会	神奈川/横浜市
214	久岡 有紗	福岡	40H02-5006	折原南村	2	495	258	237	1/9	北九州インドアオープン大会	福岡/北九州市
218	村上 紗永	宮城	04H02-5003	高松陵南	1	494	258	236	12/12	冬季みやぎの里A1カップ	宮城/登米市
218	三浦 美音	高松	10H08-5026	高松商大	1	494	245	249	12/19	第2回室内競技会	群馬/前橋市
218	松井 悠理子	奈良	29H01-5004	高松商大	3	494	250	244	12/19	第12回全関西室内アーチェリー大会	大阪/岸和田市
218	北館 美沙	奈良	41H02-5002	高松商大	2	494	266	228	1/30	福成杯全関西室内アーチェリー大会	佐賀/唐津市
218	佐田 千み子	鳥取	32H01-5001	松江商大	2	494	248	246	1/23	県身障者大会	鳥取/出雲市
223	池田 咲希	和歌山	05H02-5007	江田南大	2	493	243	250	12/23	鶴岡市インドア大会	山形/鶴岡市
223	君塚 さゆり	東京	13H20-5004	国際基督教大	2	493	238	255	2/5~6	東京インドア大会	東京都/足立区
223	富山 春香	群馬	10H01-5014	沼田女子	2	493	241	252	1/30	第4回室内競技会	群馬/前橋市
223	北村 潮美	和歌山	30H03-5002	和歌山女子	2	493	254	239	1/22	第4回県インドア公認記録会	和歌山/和歌山市
223	赤澤 ひかる	大阪	27H09-5004	帝塚山学院	2	493	246	247	1/15	第7回なみはや高校インドア大会	大阪/門真市
228	宮下 晶	大東	13H11-5028	帝塚山学院	1	492	245	247	2/5~6	東京インドア大会	東京都/足立区
228	飯干 穂乃香	神奈川	14H11-5004	東海大相模	2	492	243	249	12/19	第2回県インドア大会	神奈川/横浜市
228	松本 千秋	神奈川	14H11-5012	東海大相模	1	492	240	252	2/6	高校新人インドア大会	神奈川/横須賀市
228	近藤 清香	愛知	22H24-5001	安城大学	3	492	260	232	1/30	東海高等学校室内アーチェリー大会	静岡/浜松市
228	多田 優理子	滋賀	25H12-5009	草津学院	2	492	239	253	1/23	滋賀県インドア大会	滋賀/愛荘町
228	前田 憲子	山梨	35H07-5011	華北学院	2	492	251	241	1/9	山口県高校室内大会	山口/周防大島町
234	豊嶋 華奈	青森	02H06-5005	久井農大	1	491	244	247	1/30	第3回青森県室内大会	青森/五戸町
234	茂木 円香	山形	06H04-5011	鶴岡学院	2	491	248	243	2/11	齋藤杯	山形/酒田市
234	鈴木 由紀乃	神奈川	14H05-5005	浦学	1	491	238	253	2/6	高校新人インドア大会	神奈川/横須賀市
234	和田 千裕	神奈川	43H05-5007	氷川南大	1	491	234	257	1/16	冬季インドア大会	熊本/宇土市
238	千葉 春佳	青森	02H08-5016	青森東大	1	490	233	257	1/30	第3回青森県室内大会	青森/五戸町
238	稲葉 琴美	和歌山	03H02-5010	岡白合学	2	490	258	232	11/13	東北高等学校選抜大会	福島/三春町
238	大河原 綾香	福岡	07H01-5012	田代南村	1	490	243	247	11/13	東北高等学校選抜大会	福岡/三春町
238	石島 麻由	埼玉	11H12-5001	宮部代崎	3	490	244	246	12/19	第10回高校部インドア大会	埼玉/宮代町
238	内沼 明子	神奈川	13H07-5001	立山代崎	3	490	241	249	2/5~6	東京インドア大会	東京都/足立区
238	内藤 未来	神奈川	14H06-5006	須賀川女子	2	490	246	244	2/6	高校新人インドア大会	神奈川/横須賀市
238	加島 聡子	奈良	29H01-5009	高松商大	2	490	235	255	1/23	第30回わかさ杯争奪インドア大会	奈良/田原町
238	宮島 早佳	佐賀	41H01-5003	高松商大	1	490	243	247	1/30	福成杯全関西室内アーチェリー大会	佐賀/唐津市
238	手島 麻美	神奈川	36H01-5012	高松商大	1	490	251	239	1/23	第4回インドア選手権大会	高知/唐津市
247	伊藤 日南	秋田	05H02-5014	秋田南大	1	489	249	240	12/23	鶴岡市インドア大会	山形/鶴岡市
247	小川 千絵	和歌山	10H08-5024	高松商大	1	489	241	248	2/6	H22室内選手権大会	群馬/前橋市
247	竹口 枝里	兵庫	28H06-5004	高松商大	2	489	244	245	11/28	のじぎく室内大会	兵庫/神戸市
247	河合 美代子	山口	35H01-5003	防府南大	2	489	249	240	1/9	山口県高校室内大会	山口/周防大島町
247	竹内 友理	香川	36H02-5007	観音寺女子	1	489	259	230	12/26	インドア選手権大会	香川/高松市
252	井邊 響	群馬	10H06-5013	音林女子	1	488	238	250	1/30	第4回室内競技会	群馬/前橋市
252	渡辺 里紗	奈良	14H05-5002	三須賀女子	3	488	238	250	2/12	全日本ユース室内選手権大会	広島/広島市
252	小林 亜綺	神奈川	14H06-5003	三須賀女子	1	488	233	255	2/6	高校新人インドア大会	神奈川/横須賀市
252	水谷 友為	岐阜	24H01-5016	西農大	2	488	248	240	1/30	岐阜県室内大会	岐阜/関市
252	堀 優美子	大阪	27H05-5004	西農大	2	488	237	251	12/19	第12回全関西室内アーチェリー大会	大阪/岸和田市
252	村岡 滯	山口	35H05-5001	周防南大	3	488	246	242	1/16	県室内オープン大会	山口/周防大島町
252	横田 ひかる	山口	35H01-5002	周防南大	3	488	237	251	1/9	山口県高校室内大会	山口/周防大島町
252	内海 苑華	香川	36H02-5006	観音寺女子	1	488	244	244	1/30	四国地区高校インドア大会	香川/観音寺市
260	左近 香澄	東京	13H11-5029	慶應義塾女子	1	487	253	234	2/5~6	東京インドア大会	東京都/足立区
260	齊藤 紗貴	神奈川	14H03-5011	慶應義塾女子	2	487	252	235	12/19	第2回県インドア大会	神奈川/横浜市
260	丹羽 博美	神奈川	36H06-5003	慶應義塾女子	2	487	237	250	1/9	中日オープンインドア大会	愛知/豊田市
263	権守 美咲	東京	13H07-5005	慶應義塾女子	1	486	241	245	2/5~6	東京インドア大会	東京都/足立区
263	ウーデン 穂生	東京	13H11-5024	慶應義塾女子	1	486	247	239	2/5~6	東京インドア大会	東京都/足立区
263	丹野 唯	神奈川	14H11-5002	模範女子	3	486	247	239	12/19	第2回県インドア大会	神奈川/横浜市
263	西村 亜里沙	高知	39H03-5003	梅原南大	2	486	238	248	1/23	四国地区インドア大会	高知/香美市
267	西岡 祥	山口	35H07-5009	原南大	2	485	244	241	1/9	山口県高校室内大会	山口/周防大島町
267	福田 まゆ	福岡	40H02-5010	折原南村	2	485	238	247	1/9	北九州インドアオープン大会	福岡/北九州市
269	本田 由菜	福岡	07H01-5012	折原南村	1	484	233	251	11/13	東北高等学校選抜大会	福岡/三春町
269	室田 恵	神奈川	14H11-5010	東海大相模	1	484	244	240	1/30	横須賀インドアオープン	神奈川/横須賀市
269	愛瀬 七菜	和歌山	30H03-5006	大歌山	2	484	234	250	12/18	第12回全関西室内アーチェリー大会	大阪/岸和田市
269	鈴木 みなみ	大阪	27H09-5006	帝塚山学院	2	484	254	230	1/16	第2回全関西室内アーチェリー大会	大阪/門真市
269	野田 愛実	大阪	27H14-5003	山崎南大	1	484	237	247	1/16	第2回全関西室内アーチェリー大会	大阪/門真市
274	山口 明莉	山形	06H03-5005	鶴岡南大	1	483	238	245	11/13	東北高校選抜大会	福島/三春町
274	大胡 奈央	東京	13H07-5004	都立山工	1	483	242	241	12/25~26	東京都室内選手権大会	東京都/足立区
274	相原 友梨子	山形	34H11-5002	立山工	1	483	234	249	1/9	広島県室内大会	広島/広島市
277	福水 夏希	群馬	10H06-5016	音林女子	1	482	233	249	12/19	第2回室内競技会	群馬/前橋市
277	鈴木 哉穂	和歌山	21H09-5009	松崎女子	2	482	235	247	1/8	中日オープン大会	愛知/豊田市
277	橋本 安沙実	和歌山	30H03-5005	和歌山南大	2	482	239	243	1/22	第3回県インドア公認記録会	和歌山/和歌山市
277	大藪 友紀	香川	36H01-5013	高松商大	1	482	244	238	12/26	県インドア選手権大会	香川/高松市
281	小野 杏子	山形	05H02-5005	秋田南大	2	481	243	238	12/23	鶴岡市インドア大会	山形/鶴岡市
281	佐藤 莉香	山形	06H04-5008	鶴岡南大	2	481	233	248	2/11	齋藤杯	山形/酒田市
281	長谷部 陽子	山形	24H01-5021	マリア	2	481	241	240	1/30	岐阜県インドア記録会V	岐阜/関市
281	坂本 瑛里香	鳥取	31H06-5004	米子	2	481	253	228	12/23	鳥取県身障インドア大会	鳥取/米子市
285	坂本 梓	和歌山	30H01-5002	聖米子	3	480	236	244	2/6	第41回JAPANインドアのじぎく室内大会	大阪/岸和田市
285	川口 桃香	兵庫	28H07-5015	兵庫南大	1	480	240	240	11/28	のじぎく室内大会	兵庫/神戸市
287	小口 夏美	兵衛	09H03-5001	鳥取南大	2	479	225	254	2/6	第4回スタースターカップ	栃木/那珂川町
287	朴 彩仙	群馬	10H12-5004	立前南大	1	479	252	227	12/19	第2回室内競技会	群馬/前橋市
287	今井 雅菜	和歌山	40H02-5004	折原南村	2	479	242	237	12/12	博多っ子杯	福岡/博多市
287	赤松 真希	香川	36H06-5004	川中	2	479	245	234	1/30	四国地区高校インドア大会	香川/観音寺市
291	渡谷 弥生	福岡	05H02-5019	秋田南村	1	478	239	239	12/23	鶴岡市インドア大会	山形/鶴岡市
291	村上 楓里	福岡	07H01-5007	田代南村	2	478	239	239	1/16	平成22年度福岡県室内7人制選手権大会	福岡/福岡市
291	丸橋 祐希	群馬	10H08-5025	高崎商大	1	478	239	239	12/19	第2回室内競技会	群馬/前橋市
291	有田 悠莉	群馬	21H20-5002	高崎商大	2	478	225	253	2/26	全日本室内選手権大会	宮城/利府町
295	渡邊 美緒子	群馬	13H21-5006	都立商大	2	477	229	248	2/5~6	東京インドア大会	東京都/足立区
295	関 友里江	東京	10H01-5012	立田女子	2	477	227	250	12/19	第2回室内競技会	群馬/前橋市
295	高坂 歩実	群馬	10H01-5015	沼田女子	2	477	241				

女子 インドア (18m W) 旧年度成績

順位	氏名	都道府県	登録番号	学校名	学年	合計	18m	18m	月/日	試合名	会場			
301	永津 麻衣	福岡	40H06-5001	小倉	南	2	476	235	241	1/9	北九州インドアオープン大会	福岡/北九州市		
301	松尾有希子	香川	36H01-5014	高松	西	1	476	243	233	1/30	四国地区高校インドア大会	香川/観音寺市		
305	荒井 椋子	埼玉	11H02-5003	豊島	南	2	475	257	218	12/19	第10回高校部インドア大会	埼玉/宮代町		
305	吉田 愛美	東京	13H21-5010	立川	南	1	475	220	255	2/5-6	東京インドア	東京都/足立区		
307	柴田 紗衣	秋田	05H02-5009	田川	南	2	474	229	245	12/23	鶴岡市インドア大会	山形/鶴岡市		
307	吉田 愛海	長野	17H01-5001	篠原	南	2	474	231	243	11/21	北信越室内選手権	新潟/新潟市		
307	山口 千智	神奈川	14H11-5007	相模原	大	1	474	236	238	2/6	高校新人インドア大会	神奈川/横須賀市		
307	濱口 唯	愛知	22H10-5005	海産	大	2	474	227	247	1/23	四日市市インドア大会	三重/四日市市		
307	山田夕姫	滋賀	25H12-5010	草津	東	2	474	223	251	2/5	滋賀県インドア選手権	滋賀/愛荘町		
307	江塚茉莉子	奈良	29H01-5007	奈良	東	2	474	233	241	2/6	第4回インドア記録会	奈良/桜井市		
307	杉本 真希	山口	29H01-5012	萩	東	2	474	250	224	1/30	第3回高等学校ワークアウト大会	和歌山/和歌山市		
307	江上 杏奈	山口	35H07-5008	萩	東	2	474	239	235	1/9	山口県高校室内	山口/周防大島町		
307	田中 綾歌	山口	38H01-5001	萩	東	3	474	232	242	1/30	山口県高校室内	山口/観音寺市		
316	栗栖 真琴	東京	13H11-5023	豊島	南	1	473	235	238	2/5-6	東京インドア	東京都/足立区		
317	五十嵐 晶	山形	06H04-5006	鶴岡	北	2	472	249	233	12/23	鶴岡市インドア	山形/鶴岡市		
317	矢内 志穂	神奈川	14H05-5004	浦南	学	1	472	239	233	2/6	高校新人インドア大会	神奈川/横須賀市		
317	松下 成美	兵庫	28H08-5015	三木	東	2	472	249	223	1/30	かとう室内	兵庫/加東市		
320	湯橋 萌	神奈川	14H11-5013	海南	大	1	471	233	238	1/9	横浜市インドア大会	神奈川/横浜市		
320	定久 菜由	兵庫	28H08-5020	南	女	1	471	238	233	1/30	かとう室内	兵庫/加東市		
320	福田 和	兵庫	28H07-5018	甲子園	南	1	471	232	239	1/30	かとう室内	兵庫/加東市		
323	宇佐美 春奈	福岡	16H11-5006	吉野	大	2	470	230	240	11/21	北信越室内	新潟/新潟市		
323	茂原 梨	新潟	10H08-5021	高崎	商	大	2	470	242	228	1/30	第4回室内競技会	群馬/新潟市	
323	三富 杏香	神奈川	14H03-5016	横浜	緑	大	1	470	231	239	12/19	第2回県インドア大会	神奈川/横浜市	
323	尾中 亜佑美	山口	35H06-5004	山口	東	2	470	258	212	1/10	山口県高校室内	山口/周防大島町		
327	服部 優美	静岡	21H05-5001	清水	工	3	469	236	233	1/10	清水インドア	静岡/静岡市		
327	角矢 早希	奈良	29H01-5008	奈良	東	2	469	254	215	1/23	第30回わかんず杯争奪インドア大会	奈良/大原町		
327	種田 愛未	兵庫	28H07-5009	東	北	2	469	238	231	11/28	のじぎく室内	兵庫/神戸市		
327	小山 慶	鳥取	31H01-5001	東	北	1	469	233	236	12/23	県身障者オープン大会	鳥取/米子市		
331	太田 夏美	東京	13H11-5025	豊島	南	1	468	219	249	2/5-6	東京インドア	東京都/足立区		
331	牧野 花	大阪	27H18-5005	堺	東	1	468	225	243	1/16	第2回全関西キャットボール大会	大阪/門真市		
331	藤田 麻実	香川	36H02-5003	音寺	第	2	468	234	234	1/9	中日オープンインドア大会	愛知/豊田市		
334	榎垣 綾子	埼玉	11H02-5002	鴻巣	東	1	467	236	231	12/19	第10回高校部インドア大会	埼玉/宮代町		
334	小島由梨乃	神奈川	14H03-5018	横浜	緑	大	3	467	239	228	12/19	第2回県インドア大会	神奈川/横浜市	
334	内川 杏美	滋賀	25H12-5001	草津	東	3	467	208	259	2/5	滋賀県インドア選手権	滋賀/愛荘町		
337	大橋 綾香	新潟	16H11-5007	吉野	東	2	466	208	258	12/19	A N 杯室内	新潟/新潟市		
337	佐藤 惠奈	新潟	11H05-5006	日部	共	2	466	233	233	12/19	第10回高校部インドア大会	埼玉/宮代町		
337	藤田 さくら	岡山	33H05-5003	数天	附	2	466	229	237	1/30	ひなせインドア大会	岡山/日生町		
337	瀬藤 美里	岡山	33H01-5001	山理	大	2	466	253	213	1/30	ひなせインドア大会	岡山/日生町		
337	村上 裕美	岡山	40H06-5002	小倉	南	2	466	228	238	1/9	北九州インドアオープン大会	福岡/北九州市		
342	昆野 七生	岡山	03H02-5009	高崎	商	大	2	465	219	246	11/7	県高校室内大会	岩手/滝沢村	
342	佐藤 夜子	群馬	10H08-5002	高崎	商	大	3	465	238	227	12/19	第2回室内競技会	群馬/前橋市	
342	原 嘉緒里	群馬	10H08-5027	高崎	商	大	1	465	222	243	12/19	第2回室内競技会	群馬/前橋市	
342	奈良 早夏	群馬	10H12-5003	立前	前	橋	1	465	237	228	1/30	第4回室内競技会	群馬/前橋市	
346	澤谷 樹里	青森	02H10-5012	青森	中	央	1	464	230	234	1/30	第3回青森県室内	青森/五戸町	
346	鶴山 知里	青森	11H13-5008	青森	ヶ	大	2	464	197	262	12/19	第10回高校部インドア大会	埼玉/宮代町	
348	林 丹櫻	東京	13H05-5002	本工	大	1	463	232	231	2/5-6	東京インドア	東京都/足立区		
348	南平 沙和	長野	17H01-5002	日高	大	2	463	232	231	11/21	北信越室内選手権	新潟/新潟市		
348	大下 奈々子	兵庫	28H08-5017	南	女	1	463	228	235	1/30	かとう室内	兵庫/加東市		
351	大場 梨子	秋田	05H02-5004	甲子園	南	2	462	228	234	12/23	鶴岡市インドア大会	山形/鶴岡市		
351	和田 千紗	埼玉	11H13-5003	越谷	東	2	462	232	230	12/19	第10回高校部インドア大会	埼玉/宮代町		
351	水野 志保	愛知	22H07-5002	豊田	東	2	462	219	243	12/11	愛知県室内大会	愛知/豊田市		
351	安藤 美沙	和歌山	30H01-5003	貴志	志	川	2	462	231	231	11/13	大阪市インドア記録会1	大阪/大阪市	
351	投石 美芽	兵庫	28H12-5008	夢野	台	田	2	462	238	224	11/28	のじぎく室内	兵庫/神戸市	
356	高橋 里沙	新潟	16H11-5009	新井	東	2	461	238	223	12/19	A N 杯室内	新潟/新潟市		
356	久野 あすか	東京	13H29-5006	文京	学	院	大	2	461	224	237	12/25-26	東京都室内選手権	東京都/足立区
358	中村 結花	東京	13H29-5008	文京	学	院	大	2	460	241	219	2/5-6	東京インドア	東京都/足立区
358	中村 桃子	神奈川	14H03-5022	横浜	緑	大	1	460	248	212	1/9	横浜市インドア大会	神奈川/横浜市	
358	佐藤 杏里	神奈川	14H11-5009	横浜	海	大	1	460	230	230	2/6	高校新人インドア大会	神奈川/横須賀市	
358	岸村 玲子	山梨	35H07-5006	高橋	華	陵	2	460	232	228	1/9	山口県高校室内	山口/周防大島町	
358	町田 ももこ	鳥取	31H06-5005	米子	江	南	2	460	248	212	12/12	鳥取県オープン大会	鳥取/米子市	
358	村上 祥子	島根	32H01-5004	松江	東	2	460	231	229	2/13	県インドア	島根/出雲市		
364	古屋敷 菜	青森	02H14-5001	森	七	戸	2	459	237	222	12/19	第2回青森県室内	青森/五戸町	
364	前川 瑞貴	青森	03H01-5002	七戸	工	業	2	459	235	224	11/7	県高校室内大会	岩手/滝沢村	
364	福井 瑞生	青森	11H05-5005	日部	共	2	459	205	254	12/19	第10回高校部インドア大会	埼玉/宮代町		
364	橋田 奈美	長野	17H01-5003	日部	共	2	459	236	223	11/21	北信越室内選手権	新潟/新潟市		
364	西村 咲	山口	35H05-5002	布施	農	3	459	215	244	1/9	県高校室内	山口/周防大島町		
369	朝倉 麻琳	山口	07H02-5002	福地	工	島	2	458	239	219	11/13	東北高等学校連合大会	福島/三春町	
369	須賀 絢香	埼玉	11H13-5004	越谷	ヶ	大	2	458	246	212	12/19	第10回高校部インドア大会	埼玉/宮代町	
369	室 怜奈	岐阜	24H01-5020	聖マ	リ	ア	2	458	226	232	1/30	岐阜県室内大会	岐阜/関市	
369	吉村 千里	山口	35H03-5001	聖光	学	園	2	458	232	226	1/10	県高校室内	山口/周防大島町	
373	三九 真知子	岩手	03H02-5027	盛岡	白	合	1	457	240	217	11/7	県高校室内大会	岩手/滝沢村	
373	為谷 明代	岩手	10H12-5007	立前	橋	1	457	211	246	11/21	第1回室内競技会	群馬/前橋市		
373	瀧本 渚	兵庫	28H09-5005	山手	子	北	1	457	236	221	11/28	のじぎく室内	兵庫/神戸市	
373	松下 文香	鳥取	31H01-5002	米子	江	南	1	457	228	229	12/5	中国地区インドア	岡山/日生町	
373	西口 万紀子	香川	36H01-5010	高松	西	2	457	224	233	1/9	中日オープン大会	愛知/豊田市		
378	小野里 麗夢	群馬	10H01-5013	沼田	女	2	456	218	238	2/6	H22室内選手権大会	群馬/前橋市		
378	東雲 絵里香	北海道	01H40-5002	札幌	森	中	2	456	228	228	11/28	札幌室内公認記録会	北海道/札幌市	
380	工藤 綾乃	青森	02H10-5010	青森	中	央	1	455	233	222	1/30	第3回青森県室内	青森/五戸町	
380	金子 かり	群馬	10H01-5011	沼田	女	2	455	210	245	12/19	第2回室内競技会	群馬/前橋市		
382	辰己 晴香	北海道	01H13-5003	札幌	青	成	3	454	218	236	1/30	北海道高校公認記録会(インドア)	北海道/札幌市	
382	船橋 真奈	青森	02H07-5005	札幌	森	中	2	454	240	214	10/31	第1回青森県室内	青森/五戸町	
382	館 真奈美	東京	13H29-5007	文京	学	院	大	2	454	226	228	12/25-26	東京都室内選手権	東京都/足立区
382	小坂 亜弥	新潟	19H02-5005	金沢	向	1	454	228	226	11/21	北信越室内選手権	新潟/新潟市		
382	野田 綾奈	滋賀	25H03-5002	金栗	東	2	454	220	234	2/5	滋賀県インドア選手権	滋賀/愛荘町		
382	藤原 紫帆	兵庫	28H07-5013	松	東	2	454	209	245	11/28	のじぎく室内	兵庫/神戸市		
388	井原 楓	岩手	03H02-5024	盛岡	白	合	1	453	220	233	11/7	県高校室内大会	岩手/滝沢村	
388	水信 沙耶	新潟	16H11-5011	吉田	成	田	2	453	228	225	12/19	A N 杯室内	新潟/新潟市	
388	池田 友葉	新潟	11H01-5001	宮	開	成	2	453	250	203	12/19	第10回高校部インドア大会	埼玉/宮代町	
388	長宗 梨菜	兵庫	28H07-5011	大松	成	蔭	2	453	206	247	11/28	のじぎく室内	兵庫/神戸市	
388	秦 宗霞	鳥取	34H05-5001	大松	成	蔭	2	453	238	215	11/21	霜月室内	広島/広島市	
393	浅井 玲子	山梨	29H01-5005	盛岡	白	合	2	452	219	233	2/13	第6回イントア記録会	奈良/宇陀市	
394	柏山 舞	岩手	03H02-5011	盛岡	白	合	2	451	219	232	11/7	県高校室内大会	岩手/滝沢村	
394	中西 蘭実	静岡	21H09-5011	北	尾	2	451	206	245	1/10	清水インドア	静岡/静岡市		
394	大村 鈴鈴	福岡	40H02-5005	折松	江	東	2	451	229	222	1/9	北九州インドアオープン大会	福岡/北九州市	
394	細谷 葉音	島根	32H01-5005	松江	江	東	2	451	233	218	1/23	県身障者大会	島根/出雲市	
394	小松 沙也加	高知	39H04-5004	高知	大	1	451	216	235	1/23	四国地区インドア大会	高知/香美市		
399	平井 まや	神奈川	14H11-5011	知大	相	1	449	229	220	2/6	高校新人インドア大会	神奈川/横須賀市		
399	波座 安奈	和歌山	30H06-5002	神	長	3	449	213	236	1/22	第3回県インドア公認記録会	和歌山/和歌山市		
401	高館 惠奈	北海道	01H13-5007	幌	啓	3	448	234	214	1/30	北海道高校公認記録会(インドア)	北海道/札幌市		
401	石川 寿恵	長野	17H02-5002	長野	南	3	448	238	210	2/6	長野県高校室内	長野/坂城町		

女子 インドア

女子 インドア (18m W) 旧年度成績

順位	氏名	都道府県	登録番号	学校名	学年	合計	18m	18m	月/日	試合名	会場
401	中野 美郷	山口	35H06-5001	西条 山	2	448	222	226	1/10	山口県高校室内	山口/周防大島町
404	杉山 夏美	山口	13H07-5007	立 崎 山	1	447	232	215	12/25-26	東京都室内選手権	東京都/足立区
404	山川 美さほ	山口	22H14-5005	立 崎 山	2	447	202	245	12/25	愛知県室内アーチェリー大会	愛知/豊田市
404	木下 さほ	滋賀	25H11-5006	北 大 天	2	447	210	237	2/5	滋賀県インドア選手権	滋賀/愛荘町
404	森 彩花	山口	33H05-5001	北 大 天	2	447	218	229	1/30	ひなせインドアアーチェリー大会	岡山/日生町
408	大河内 彩葉	山口	11H04-5007	北 大 天	2	446	217	229	12/19	第10回高校部インドア大会	埼玉/宮代町
408	武井 穂子	山口	13H11-5009	北 大 天	3	446	246	200	2/5-6	東京インドア	東京都/足立区
408	坂上 莉奈	山口	28H08-5019	北 大 天	1	446	228	218	1/30	かとう室内大会	兵庫/加東市
408	黒岩 みのり	北海道	39H04-5003	高 知 川	1	446	220	226	1/23	四国地区インドア大会	高知/香美市
412	長瀬 真利那	北海道	01H15-5002	高 知 川	2	445	220	225	11/7	2010旭川室内公認記録会	北海道/旭川市
412	中野 渡真利那	青森	02H14-5004	高 知 川	2	445	220	225	11/13	東北高校選抜大会	福島/三春町
412	大前 紗耶加	青森	24H02-5004	高 知 川	2	445	226	219	11/14	岐阜県インドア記録会I	岐阜/岐阜市
412	庄司 有希	兵庫	28H08-5013	南 女	2	445	228	217	11/28	のじぎく室内大会	兵庫/神戸市
412	松友 理恵	兵庫	28H05-5007	南 女	2	445	209	236	11/28	のじぎく室内大会	兵庫/神戸市
412	砂川 有紀	兵庫	36H06-5007	南 女	1	445	198	247	1/30	四国地区高校インドア大会	香川/観音寺市
418	岩井 美夢	北海道	01H02-5003	札幌 北 商	2	444	222	222	12/05	第21回札幌全道室内アーチェリー大会	北海道/帯広市
418	小澤 由希	北海道	11H05-5002	札幌 北 商	3	444	227	217	12/19	第10回高校部インドア大会	山口/宮代町
418	松倉 美優	群馬	10H06-5017	林 女	1	444	224	220	12/19	第2回室内競技会	群馬/前橋市
418	鈴木 葵	群馬	10H06-5010	林 女	2	444	208	236	1/30	第4回室内競技会	群馬/前橋市
418	青木 麻衣子	群馬	10H06-5012	林 女	1	444	220	224	12/19	第2回室内競技会	群馬/前橋市
418	江崎 那美	山口	35H06-5005	山 路	2	444	218	226	1/10	山口県高校室内	山口/周防大島町
424	小林 紗由美	山口	28H11-5008	山 路	2	443	200	243	1/30	かとう室内大会	兵庫/加東市
424	高阪 明里	山口	28H06-5007	山 路	1	443	226	217	11/28	のじぎく室内大会	兵庫/神戸市
426	酒井 菜那	山口	02H08-5015	山 路	1	442	232	210	1/5	県高校室内大会	青森/青森市
426	寺木 瞳	山口	27H05-5003	山 路	2	442	221	221	1/15	第7回なみはや高校インドア大会	大阪/門真市
426	實川 沙耶	山口	35H07-5007	山 路	2	442	204	238	1/9	山口県高校室内	山口/周防大島町
426	古市 佑莉沙	山口	36H06-5005	山 路	1	442	207	235	1/30	四国地区高校インドア大会	香川/観音寺市
430	宮木 亜里	山口	11H11-5004	山 路	2	441	239	202	12/19	第10回高校部インドア大会	埼玉/宮代町
430	片岡 周子	東京	13H11-5018	慶 應 義 塾 女 子 院	2	441	215	226	2/5-6	東京インドア	東京都/足立区
430	大迫 杏奈	東京	28H06-5002	慶 應 義 塾 女 子 院	2	441	214	227	11/28	のじぎく室内大会	兵庫/神戸市
433	向井 美咲	東京	03H02-5005	慶 應 義 塾 女 子 院	2	440	213	227	11/07	県高校室内大会	岩手/滝沢村
433	佐藤 玲奈	山口	33H01-5003	山 路	2	440	188	252	1/30	ひなせインドアアーチェリー大会	岡山/日生町
435	三村 菜葉	滋賀	25H03-5003	久 井 農	2	439	234	205	2/5	滋賀県インドア選手権	滋賀/愛荘町
436	佐藤 美咲	青森	02H06-5003	久 井 農	1	438	232	206	1/5	県高校室内大会	青森/青森市
436	工藤 早恵	青森	02H08-5009	久 井 農	2	438	220	218	1/30	第3回青森県室内	青森/五戸町
436	小磯 瑛里	青森	11H12-5002	久 井 農	3	438	212	226	12/19	第10回高校部インドア大会	埼玉/宮代町
439	水野 美菜	秋田	05H02-5012	田 南	2	437	213	224	12/23	鶴岡市インドア大会	山形/鶴岡市
440	山一 彩香	青森	02H14-5003	田 南	2	436	218	218	10/31	第1回青森県室内	青森/五戸町
440	茂木 奈菜	山形	06H10-5001	田 南	2	436	206	230	11/13	東北高校選抜大会	福島/三春町
440	田中 恵美	山形	11H11-5003	田 南	2	436	214	222	12/19	第10回高校部インドア大会	埼玉/宮代町
443	中西 真衣	山形	33H07-5001	田 南	3	435	233	202	12/19	倉敷市インドアオープン	岡山/倉敷市
444	渡辺 真奈	山形	07H01-5008	田 南	2	434	224	210	1/16	第22回福島県室内アーチェリー選手権大会	福島/福島市
444	堀 葉里	山形	11H05-5007	田 南	2	434	194	240	1/16	第2回全四国キッズ高校インドア大会	大阪/門真市
444	藤井 優里	山形	35H07-5005	田 南	3	434	227	207	1/9	山口県高校室内	山口/周防大島町
444	柏井 葉月	山形	32H01-5004	田 南	2	434	209	225	1/23	県身障者大会	高根/出雲市
448	三戸 理峰子	青森	02H07-5009	江 森 東	1	433	204	229	10/31	第1回青森県室内	青森/五戸町
449	齋藤 由佳	青森	02H08-5014	江 森 東	1	432	220	212	1/30	第3回青森県室内	青森/五戸町
449	高木 美貴子	神奈川	14H03-5006	横 濱 緑 ケ	2	432	223	209	1/9	横浜市インドア大会	神奈川/横浜市
451	藤井 美優	山口	35H07-5004	横 濱 緑 ケ	3	431	205	226	1/9	山口県高校室内	山口/周防大島町
452	田中 早紀	山形	05H02-5020	田 南	1	430	207	223	12/23	鶴岡市インドア大会	山形/鶴岡市
452	村山 未希	山形	11H11-5005	田 南	2	430	222	208	12/19	第10回高校部インドア大会	埼玉/宮代町
454	山口 志穂	愛知	22H10-5006	愛 知 産 業 大 三 河	2	429	202	227	1/23	四日市市インドアアーチェリー大会	三重/四日市市
454	大下 まるこ	山口	34H14-5001	可 越 ケ 山	1	429	211	218	2/8	広島市室内	広島/広島市
456	吉田 知可	山口	11H13-5005	可 越 ケ 山	2	428	210	218	12/19	第10回高校部インドア大会	埼玉/宮代町
456	遠藤 未来	山口	13H07-5003	立 垣 山	1	428	208	220	12/25-26	東京都室内選手権	東京都/足立区
456	森 くるみ	山口	24H03-5006	立 垣 山	1	428	218	210	1/30	岐阜県室内大会	岐阜/関市
456	安藝 緑夏	山口	28H06-5006	立 垣 山	1	428	220	208	11/28	のじぎく室内大会	兵庫/神戸市
460	寺澤 穂乃香	山口	02H06-5004	立 垣 山	1	427	208	219	1/5	県高校室内大会	青森/青森市
460	上川 藍	山口	13H21-5003	立 垣 山	2	427	212	215	12/25-26	東京都室内選手権	東京都/足立区
462	杉本 愛	山口	05H02-5010	立 垣 山	2	426	214	212	12/23	鶴岡市インドア大会	山形/鶴岡市
462	吉原 加奈子	新潟	16H11-5005	吉 越 野	2	426	210	216	12/19	A N 杯 室内	新潟/新潟市
462	長谷川 晃子	新潟	17H01-5005	吉 越 野	2	426	197	229	2/6	長野県室内	長野/坂城町
465	佐藤 仁美	新潟	11H13-5007	吉 越 野	2	425	214	211	12/19	第10回高校部インドア大会	埼玉/宮代町
465	落合 由希	新潟	13H20-5009	吉 越 野	1	425	228	197	2/5-6	東京インドア	東京都/足立区
467	工藤 紘菜	新潟	25H11-5005	吉 越 野	2	424	210	214	2/5	滋賀県インドア選手権	滋賀/愛荘町
468	藤本 彩若子	山口	35H01-5004	防 音 大 第	2	423	216	207	1/9	山口県高校室内	山口/周防大島町
468	川人 祐子	山口	36H02-5005	防 音 大 第	1	423	218	205	1/16	源平杯インドア大会	香川/高松市
470	國澤 明日香	山形	05H02-5015	防 音 大 第	1	422	195	227	12/23	鶴岡市インドア大会	山形/鶴岡市
470	栗本 理沙子	山形	06H04-5014	防 音 大 第	1	422	211	211	12/23	鶴岡市インドア大会	山形/鶴岡市
470	菊地 敦子	山形	13H20-5005	防 音 大 第	2	422	209	213	12/25-26	東京都室内選手権	東京都/足立区
470	高津 葉瑠香	山形	17H02-5001	防 音 大 第	3	422	207	215	2/6	長野県室内	長野/坂城町
470	林 悠奈	山形	30H03-5003	防 音 大 第	2	422	205	217	1/22	第4回県インドア公認記録会	和歌山/和歌山市
470	向井 悠花	山形	36H01-5016	防 音 大 第	1	422	172	250	1/30	四国地区高校インドア大会	香川/観音寺市
476	白川 悠崎	山形	02H07-5010	防 音 大 第	1	421	209	212	12/19	第2回青森県室内	青森/五戸町
476	山岸 弓華	山形	13H20-5008	防 音 大 第	1	421	210	211	2/5-6	東京インドア	東京都/足立区
476	内田 昶希	山形	21H09-5010	防 音 大 第	2	421	218	203	1/8	中日オープン	愛知/豊田市
476	石本 知穂	山形	27H02-5001	防 音 大 第	2	421	213	208	1/15	第7回なみはや高校インドア大会	大阪/門真市
476	細井 朋未	山形	28H12-5010	防 音 大 第	2	421	214	207	11/28	のじぎく室内大会	兵庫/神戸市
481	野呂 梨沙	山形	03H03-5007	防 音 大 第	1	420	215	205	11/13	東北高校選抜大会	福島/三春町
481	澤井 彩那	山形	40H06-5005	防 音 大 第	2	420	225	195	1/23	全九州インドアアーチェリー大会	長崎/長崎市
483	小西 遥	山形	28H08-5018	防 音 大 第	1	419	192	227	11/28	のじぎく室内大会	兵庫/神戸市
484	河村 彩音	山形	13H21-5007	防 音 大 第	1	418	220	198	2/5-6	東京インドア	東京都/足立区
484	矢端 夏実	山形	10H12-5006	防 音 大 第	1	418	209	209	12/19	第2回室内競技会	群馬/前橋市
484	中根 弥緒	山形	14H11-5016	防 音 大 第	1	418	221	197	2/6	高校新人インドア大会	神奈川/横須賀市
484	藤井 晴理	山形	35H07-5010	防 音 大 第	2	418	219	199	1/9	山口県高校室内	山口/周防大島町
488	佐々木 舞	山形	02H10-5011	防 音 大 第	1	416	203	213	1/5	県高校室内大会	青森/青森市
488	前田 紗里	山形	28H10-5006	防 音 大 第	1	416	203	213	11/28	のじぎく室内大会	兵庫/神戸市
488	内田 理恵子	山形	32H01-5003	防 音 大 第	2	416	205	211	1/23	県身障者大会	高根/出雲市
491	田中 志歩	北海道	01H13-5001	幌 幌 女	3	414	206	208	1/30	北海道高校公認記録会(インドア)	北海道/札幌市
491	金子 彩奈	北海道	10H01-5021	幌 幌 女	1	414	219	195	1/30	第4回室内競技会	群馬/前橋市
493	鈴木 愛乃	北海道	11H13-5009	幌 幌 女	2	413	208	205	12/19	第10回高校部インドア大会	埼玉/宮代町
493	兼平 郁実	北海道	11H13-5010	幌 幌 女	2	413	180	233	12/19	第10回高校部インドア大会	埼玉/宮代町
493	高木 慧莉奈	山形	13H20-5007	防 音 大 第	1	413	213	200	12/25-26	東京都室内選手権	東京都/足立区
493	山下 友理	山形	25H10-5002	防 音 大 第	3	413	212	201	2/5		

女子 インドア (18m W) 旧年度成績

順位	氏名	都道府県	登録番号	学校名	学年	合計	18m	18m	月/日	試合名	会場
503	片桐 咲紀	群馬	10H06-5014	館林女子	1	410	208	202	12/19	第2回室内競技会	群馬/前橋市
504	外崎 美紗	青森	02H07-5007	青森山	2	409	210	199	10/31	第1回青森県室内	青森/五戸町
505	山口 陽	青森	02H09-5002	青森山	2	408	197	211	1/30	第3回青森県室内	青森/五戸町
505	小林 愛莉	群馬	11H12-5003	宮崎代	2	408	184	224	12/19	第10回高校部インドア大会	埼玉/宮代町
505	千明 美穂	群馬	10H01-5020	沼津田	1	408	206	202	12/19	第2回室内競技会	群馬/前橋市
505	谷口 美穂	三重	23H07-5002	田子園	2	408	202	206	1/23	第34回四日市市インドアフェスティバル大会	三重/四日市
505	清水 香須恵	鳥取	31H06-5007	米子啓	2	408	191	217	12/23	鳥取県身障インドア	鳥取/米子市
510	剣崎 育子	北海道	01H13-5008	札幌	3	407	227	180	1/30	北海道高校公認記録会(インドア)	北海道/札幌市
510	田向 良子	青森	02H08-5008	青森森	2	407	205	202	11/13	東北高校選抜大会	福島/三春町
510	蝦名 麻美	青森	02H08-5012	青森森	1	407	206	201	12/19	東北青森県室内	青森/五戸町
510	島谷 莉衣	青森	02H10-5014	青森中	2	407	195	212	10/31	第1回青森県室内	青森/五戸町
514	沼田 佳奈	北海道	01H13-5009	札幌旭	3	406	211	195	1/30	北海道高校公認記録会(インドア)	北海道/札幌市
515	水野 聡美	北海道	01H15-5003	札幌川	2	405	225	180	1/30	第3回ネットワークインドア大会	北海道/札幌市
515	村中 なつれ	岐阜	24H02-5005	高山山	2	405	197	208	11/14	岐阜県インドア記録会1	岐阜/関市
517	下村 彩夏	岐阜	29H01-5011	高奈良	2	404	212	192	2/6	第4回インドア記録会	奈良/桜井市
517	古山 大空	兵庫	28H06-5003	川学	2	404	200	204	11/28	のじぎく室内	兵庫/神戸市
519	日根 綾海	兵庫	11H05-5008	日部共	2	402	197	205	12/19	第10回高校部インドア大会	埼玉/宮代町
519	林 優見	兵庫	28H12-5009	野松	2	402	181	221	11/28	のじぎく室内	兵庫/神戸市
519	鈴木 乃愛	香川	36H01-5015	高松西	1	402	205	197	1/16	源平杯インドア大会	香川/高松市
522	小野 沢真理	東京	13H29-5013	文京学院大	1	401	205	196	2/5~6	東京インドア	東京都/足立区
522	張 許恬	兵庫	28H06-5008	夙川学	1	401	203	198	11/28	のじぎく室内	兵庫/神戸市
522	毛利 明世	香取	36H06-5010	川学	1	401	197	204	12/26	県インドア選手権大会	兵庫/高松市
525	大西 優花	東京	13H29-5011	文京学院大	1	400	193	207	2/5~6	東京インドア	東京都/足立区
526	森 美里	京知	22H05-5003	文京海	2	399	192	207	1/30	東海高等学校インドアフェスティバル大会	静岡/浜松
526	水間 璃子	兵庫	28H12-5020	夢野	1	399	201	198	11/28	のじぎく室内	兵庫/神戸市
528	山根 明日香	広島	34H06-5012	広島台	1	398	232	166	1/9	広島県室内	広島/広島市
529	中野 渡彩香	青森	02H14-5005	七春	2	397	205	192	10/31	第1回青森県室内	青森/五戸町
529	岡崎 碧	香川	11H05-5003	日部共	2	397	221	176	12/19	第10回高校部インドア大会	香川/宮代町
529	吉村 彩夏	群馬	36H06-5006	香川中	1	397	198	199	12/26	県インドア選手権大会	香川/高松市
532	川野 絵里	群馬	10H08-5011	高崎商	2	396	183	213	1/30	第4回室内競技会	群馬/前橋市
533	柴山 いくみ	群馬	07H02-5003	高崎高	2	395	199	196	11/13	東北高等学校選抜大会	福島/三春町
533	新免 温子	兵庫	28H08-5021	南女	1	395	213	182	1/30	かつら室内	兵庫/加東市
535	木村 麻美子	山形	05H02-5006	南女	2	392	187	205	12/23	鶴岡市インドア大会	山形/鶴岡市
535	巖 麗	山形	29H03-5002	良南学	2	392	191	201	2/6	第4回インドア記録会	奈良/桜井市
537	中西 由和	山形	28H08-5022	良南学	1	391	218	173	11/28	のじぎく室内	兵庫/神戸市
537	神田 花子	広島	34H06-5014	海森	1	391	179	212	1/9	広島県室内	広島/広島市
539	長尾 理那	青森	02H08-5013	青森六	1	390	182	208	1/30	第3回青森県室内	青森/五戸町
539	石川 静香	青森	02H17-5003	青森六	2	390	195	195	1/30	第3回青森県室内	青森/五戸町
541	藤原 菜子	宮城	04H07-5002	仙台高	1	389	182	207	11/21	福島インドア	福島/福島市
541	藤原 菜子	宮城	09H09-5004	仙台高	1	389	180	209	1/23	県インドア選手権大会	栃木/那珂川町
543	小澤 美沙	山口	11H05-5004	春日部	2	388	214	174	12/19	第10回高校部インドア大会	埼玉/宮代町
543	松永 千明	山口	35H06-5003	春日部	2	388	183	205	1/10	山口県高校室内	山口/周防大島町
543	石原 遥奈	山形	32H01-5002	江崎	2	388	182	206	1/23	県身障者大会	島根/出雲市
546	村上 菜美	青森	02H02-5006	実田	2	387	181	206	1/5	県高校室内大会	青森/青森市
546	信澤 亜美	群馬	10H01-5022	沼田	1	387	185	202	12/19	第2回室内競技会	群馬/前橋市
548	福田 奈津子	群馬	11H13-5002	沼田	3	386	190	196	12/19	第10回高校部インドア大会	埼玉/宮代町
549	阿部 津衣	青森	02H07-5011	青森	1	385	206	179	10/31	第1回青森県室内	青森/五戸町
550	内生 蔵美	山形	13H29-5010	文京学院大	1	384	190	194	2/5~6	東京インドア	東京都/足立区
550	松尾 由希奈	山形	35H06-5002	文京学院大	2	384	205	179	1/10	山口県高校室内	山口/周防大島町
552	植市 真弓	青森	02H10-5013	森中	1	383	174	209	1/5	県高校室内大会	青森/青森市
552	檀山 愛実	山形	09H03-5003	青森山	1	383	198	185	1/23	県インドア選手権	栃木/那珂川町
554	谷 如月	滋賀	25H03-5004	栗東	2	382	235	147	1/23	滋賀県インドア	滋賀/愛荘町
555	小松 未菜	佐賀	41H02-5004	飯島	1	381	186	195	1/30	平成22年度全国高等学校インドアフェスティバル大会	佐賀/唐津市
555	霜村 柚花	鳥取	31H04-5004	取南	1	381	188	193	12/12	鳥取県オープンインドア選手権	鳥取/米子市
557	今井 聖月	群馬	10H01-5008	沼田	2	380	188	192	11/21	第1回室内競技会	群馬/前橋市
558	大澤 菜良	群馬	11H05-5001	沼田	3	379	199	180	12/19	第10回高校部インドア大会	埼玉/宮代町
559	伊藤 宏雅	大阪	27H05-5002	関西大	2	378	194	184	1/16	第2回全関西高等学校インドア大会	大阪/門真市
560	山本 聖依	大阪	27H09-5008	塚大	2	377	180	197	2/6	第41回JAPANインドアフェスティバル大会	大阪/岸和田市
561	三上 彩佳	青森	02H02-5005	帝弘	2	376	189	187	1/5	県高校室内大会	青森/青森市
561	小沼 麗佳	青森	10H06-5015	林	1	376	201	175	12/19	第2回室内競技会	群馬/前橋市
563	前田 萌花	青森	02H07-5008	青森大	1	375	174	201	1/30	第3回青森県室内	青森/五戸町
563	鈴木 彩桂	東京	13H29-5012	文京学院大	1	375	171	204	2/5~6	東京インドア	東京都/足立区
563	石田 佳奈子	鳥取	31H04-5002	鳥取商	1	375	218	157	12/12	鳥取県オープンインドア選手権	鳥取/米子市
566	小林 広奈	青森	02H09-5005	青森山	1	374	171	203	10/31	第1回青森県室内	青森/五戸町
566	富樫 葵	山形	06H03-5004	森田	1	374	192	182	12/23	山形インドア	山形/鶴岡市
568	本多 理香子	山形	10H01-5016	沼田	1	371	172	199	11/21	第1回室内競技会	群馬/前橋市
568	高橋 佑未乃	山形	22H07-5003	東邦	2	371	197	174	1/8	中オープンインドアフェスティバル大会	愛知/豊田市
568	有馬 沙紀	兵庫	28H13-5003	須磨学	2	371	167	204	11/28	のじぎく室内	兵庫/神戸市
571	阿部 麻莉奈	盛岡	03H02-5021	盛岡白	2	370	197	173	11/7	県高校室内大会	岩手/滝沢村
571	加藤 美緒	岡山	21H09-5008	北松	2	370	199	171	1/8	中日オープン	愛知/豊田市
573	古守 潮里香	和歌山	30H06-5001	神秋	3	369	205	163	12/12	県室内アーチェリー大会	和歌山/紀の川市
574	佐野 友香	岡山	05H02-5018	田	1	367	195	172	12/23	岡山インドア大会	山形/鶴岡市
575	内野 恭子	滋賀	25H03-5002	久井農	2	366	169	197	2/5	滋賀県インドア選手権	滋賀/愛荘町
576	森崎 美優	山形	02H06-5001	久井農	2	365	167	198	12/19	第2回青森県室内	青森/五戸町
577	松橋 美香	青森	02H06-5006	名山	1	362	181	181	1/30	第3回青森県室内	青森/五戸町
578	東山 早希	青森	28H09-5006	山手	1	361	158	203	11/28	のじぎく室内	兵庫/神戸市
579	岩崎 まゆ	北海道	01H13-5011	札幌	2	359	195	164	1/30	北海道高校公認記録会(インドア)	北海道/札幌市
580	田代 有加	栃木	09H03-5002	鳥山	1	358	185	173	2/6	第4回スターカップ	栃木/那珂川町
580	関 ゆりか	北山	25H11-5003	大津	2	358	150	208	2/5	滋賀県インドア選手権	滋賀/愛荘町
580	寺岡 美乃里	高知	39H04-5002	高知農	2	358	153	205	1/23	四国地区インドア大会	高知/香美市
583	潮海 悠	兵庫	28H07-5016	高松	1	356	182	174	11/28	のじぎく室内	兵庫/神戸市
584	杉林 実咲	大阪	27H05-5002	西大	2	354	189	165	1/15	第7回なみはや高校インドア大会	大阪/門真市
585	三輪 マオ	大愛	22H07-5004	東邦	2	353	174	179	12/11	愛知県室内アーチェリー大会	愛知県/豊田市
586	小関 捺美	京都	13H21-5009	立女	1	352	177	175	12/25-26	東京都室内選手権	東京都/足立区
586	渡邊 英莉	兵庫	28H08-5016	南	2	352	182	170	11/28	のじぎく室内	兵庫/神戸市
588	麻生 汐莉	佐賀	41H02-5006	飯島	1	351	180	171	1/30	平成22年度全国高等学校インドアフェスティバル大会	佐賀/唐津市
589	藤本 かり	青森	28H11-5010	姫路	2	349	183	166	1/30	かつら室内	兵庫/加東市
590	岡山 瑠香	青森	02H07-5013	青森	1	347	145	202	12/19	第2回青森県室内	青森/五戸町
590	米田 真沙子	兵庫	28H07-5014	松出	2	347	160	187	11/28	のじぎく室内	兵庫/神戸市
590	立花 唯	山形	32H03-5001	雲工	2	347	156	191	2/13	県インドア	島根/出雲市
593	安岡 理紗	兵庫	28H05-5008	出星	2	346	186	160	11/28	のじぎく室内	山形/鶴岡市
594	佐藤 夏香	田	05H02-5017	田	1	345	164	181	12/23	岡山インドア大会	山形/鶴岡市
594	宮尾 風花	長野	17H05-5001	上野	3	345	175	170	11/21	北信越室内選手権	新潟/新潟市
594	久保 耀	山形	17H10-5001	上野	3	345	155	194	11/21	北信越室内選手権	新潟/新潟市
597	福田 桃子	盛岡	03H02-5016	盛岡白	1	344	181	163	11/7	県高校室内大会	岩手/滝沢村
597	藤原 由紀	盛岡	03H02-5017	盛岡白	1	344	188	156	11/7	県高校室内大会	岩手/滝沢村
599	藤村										

女子 インドア (18m W) 旧年度成績

順位	氏名	都道府県	登録番号	学校名	学年	合計	18m	18m	月/日	試合名	会場
603	南友梨	東京都	13H29-5009	文京学院大女子	1	331	156	175	12/25~26	東京都室内選手権	東京都/足立区
603	菅原優香	東京都	10H06-5009	文京学院大女子	2	331	161	170	1/30	東京都室内選手権	東京都/足立区
605	西澤佳佳	東京都	17H04-5006	文京学院大女子	2	329	163	166	2/6	東京都室内選手権	東京都/足立区
606	森小夏	滋賀県	25H03-5005	栗上栗米子	2	322	140	182	2/5	滋賀県インドア選手権	滋賀県/愛荘町
606	野口小里	滋賀県	31H06-5008	栗上栗米子	2	322	156	166	12/12	鳥取県オープンインドア選手権	鳥取県/米子市
608	高梨風沙	東京都	02H17-5005	六甲南	1	318	171	147	1/5	東京都室内大会	東京都/青森市
608	新井楓奈	東京都	03H02-5020	盛岡白百合学	1	318	158	160	11/7	東京都室内大会	東京都/滝沢村
610	小川京佳	東京都	07H02-5005	盛岡白百合学	1	317	159	158	1/15	東京都室内大会	東京都/滝沢村
610	上田みづき	東京都	28H05-5004	星陵西	2	317	181	136	11/28	のじぎく室内大会	兵庫県/神戸市
612	白田真千絵	東京都	36H01-5017	松陵	1	314	146	168	1/16	源平杯インドア大会	香川県/高松市
613	石川真祐	東京都	22H07-5005	知東	2	306	158	148	1/8	中日オープンインドアフェスティバル大会	愛知県/豊田市
613	高倉千絵	東京都	28H10-5003	知東	2	306	142	164	11/28	のじぎく室内大会	兵庫県/神戸市
615	坪内真優	東京都	25H10-5001	知東	3	305	145	160	2/5	滋賀県インドア選手権	滋賀県/愛荘町
616	進藤法子	東京都	02H17-5004	知東	1	298	153	145	1/5	東京都室内大会	東京都/青森市
616	西井楓	東京都	27H04-5009	大阪女学	1	298	159	139	1/16	第2回全関西キャデット高校インドア大会	大阪府/門真市
618	安養寺侘子	東京都	31H04-5001	鳥東	1	293	110	183	12/12	鳥取県オープンインドア選手権	鳥取県/米子市
619	大河内愛美	東京都	22H05-5001	鳥東	2	291	145	146	1/8	中日オープンインドアフェスティバル大会	愛知県/豊田市
620	池田祥子	東京都	25H10-5004	知東	2	290	138	152	1/23	滋賀県インドア大会	滋賀県/愛荘町
621	小池悠子	東京都	03H03-5006	津南	1	287	121	166	11/7	東京都室内大会	東京都/観音寺市
622	吉村倫実	東京都	27H14-5004	山北	1	286	128	158	12/19	第12回全関西室内フェスティバル大会	大阪府/岸和田市
623	徳下佳穂	東京都	25H11-5002	大津	3	285	164	121	2/5	滋賀県インドア選手権	滋賀県/愛荘町
624	中元望絵	東京都	28H08-5004	南松	3	284	166	118	11/28	のじぎく室内大会	兵庫県/神戸市
625	加藤彩子	東京都	36H01-5011	高住	2	282	119	163	1/9	中日オープンインドア大会	愛知県/豊田市
626	菅野真子	東京都	03H03-5005	津南	1	281	165	116	11/7	東京都室内大会	東京都/滝沢村
626	西村緒美	東京都	23H07-5001	津南	2	281	129	152	1/30	第2回全関西キャデット高校インドア大会	静岡県/浜松市
626	小池美雪	東京都	36H06-5009	津南	1	281	141	140	1/30	四国地区高校インドア大会	香川県/観音寺市
629	森川朋美	東京都	13H11-5026	慶應義塾女	1	278	160	118	2/5~6	東京都インドア大会	東京都/足立区
630	石川和奏	東京都	03H02-5015	盛岡白百合学	1	277	146	131	11/7	東京都室内大会	東京都/滝沢村
631	松川すみれ	東京都	28H05-5006	星陵西	2	274	154	120	11/28	のじぎく室内大会	兵庫県/神戸市
632	林真希	東京都	13H20-5010	国際基督教	1	271	149	122	12/25~26	東京都室内選手権	東京都/足立区
633	福田夏海	東京都	31H04-5005	鳥取商	1	265	127	138	12/12	鳥取県オープンインドア選手権	鳥取県/米子市
633	前田佳理菜	東京都	31H04-5006	鳥取商	1	265	116	149	12/12	鳥取県オープンインドア選手権	鳥取県/米子市
635	平井聖月	東京都	28H11-5009	鳥取商	2	263	125	138	1/30	かとう室内大会	東京都/加東市
636	山崎理央	東京都	16H02-5009	敬和学	1	258	138	120	11/7	河野杯室内大会	新潟県/新潟市
637	大門和夏	東京都	09H09-5005	沼田	1	253	131	122	2/6	第4回スターカップ	栃木県/那珂川町
637	桑野実菜	東京都	43H05-5006	水戸	1	253	121	132	1/16	冬季インドア大会	熊本県/宇土市
639	伊藤沙紀	東京都	28H11-5011	東倉	1	251	131	120	1/30	かとう室内大会	東京都/加東市
640	佐藤夕映	東京都	27H05-5006	西大	1	250	120	130	1/15	第7回なみはや高校インドア大会	大阪府/門真市
641	高橋綾菜	東京都	28H10-5005	浜松	1	248	110	138	11/28	のじぎく室内大会	兵庫県/神戸市
642	渡部幸穂	北海道	21H07-5003	札幌	2	246	133	113	1/10	清水インドア大会	静岡県/静岡市
643	内藤万貴	北海道	01H13-5002	札幌	3	245	150	95	1/30	北海道高校公認記録会(インドア)	北海道/札幌市
644	中嶋未来	北海道	41H02-5005	帯広	1	242	216	26	1/30	平成22年度帯広インドア公認大会	北海道/帯広市
644	西部里菜	北海道	01H09-5003	帯広	1	242	132	110	12/5	かとう室内大会	兵庫県/加東市
646	古城琴音	東京都	28H12-5015	野三	1	241	122	119	1/30	のじぎく室内大会	兵庫県/神戸市
647	河村美佳子	東京都	28H10-5002	野三	2	239	76	163	11/28	のじぎく室内大会	兵庫県/神戸市
648	桜井星花	東京都	17H01-5004	ノ	2	237	90	147	2/6	長野県室内大会	長野県/坂城町
649	下畑文乃	東京都	34H06-5006	海田	1	235	107	128	11/21	霜月室内大会	広島県/広島市
650	戸塚萌之	東京都	28H07-5017	松蔭	1	206	72	134	1/30	かとう室内大会	兵庫県/加東市
651	園近成美	東京都	27H04-5005	阪女	2	204	119	85	1/15	第7回なみはや高校インドア大会	大阪府/門真市
652	細井保乃	東京都	28H09-5003	阪女	2	200	132	68	1/30	かとう室内大会	兵庫県/加東市
653	後藤愛香	東京都	03H0305003	住友	2	195	93	102	11/07	東京都室内大会	東京都/滝沢村
654	藤田悠加	東京都	25H10-5003	住友	2	193	91	102	1/23	滋賀県インドア大会	滋賀県/愛荘町
655	清水香菜子	北海道	01H13-5013	札幌	2	185	89	96	1/30	北海道高校公認記録会(インドア)	北海道/札幌市
655	小西璃奈	東京都	28H08-5018	南	1	185	77	108	11/28	のじぎく室内大会	兵庫県/神戸市
657	永山比西	東京都	03H03-5002	住友	2	181	67	114	11/7	東京都室内大会	東京都/滝沢村
657	永山比西	東京都	27H04-5008	阪女	1	181	86	95	1/15	第7回なみはや高校インドア大会	大阪府/門真市
659	吉川智子	東京都	28H11-5013	南	1	170	78	92	1/30	かとう室内大会	兵庫県/加東市
660	藤田彩香	東京都	28H08-5014	南	2	159	54	105	1/30	かとう室内大会	兵庫県/加東市
661	北澤未玖	北海道	01H13-5016	札幌	2	151	64	87	1/30	北海道高校公認記録会(インドア)	北海道/札幌市
661	笹田夏穂	東京都	28H05-5013	札幌	1	151	61	90	11/28	のじぎく室内大会	兵庫県/神戸市
663	齊藤迪香	東京都	02H02-5008	実取	1	129	54	75	1/5	東京都室内大会	東京都/青森市
664	牧野智子	東京都	31H04-5007	実取	1	124	73	51	12/12	鳥取県オープンインドア選手権	鳥取県/米子市
665	堀部里加	東京都	27H04-5006	阪女	2	114	35	79	1/15	第7回なみはや高校インドア大会	大阪府/門真市
666	竹内沙織	東京都	36H06-5012	川中	1	94	24	70	12/26	県インドア選手権大会	香川県/高松市
667	平松麗奈	東京都	16H11-5012	川中	2	81	39	42	12/19	A N 杯室内大会	新潟県/新潟市
668	岩城亜佳音	東京都	28H05-5003	星陵	2	57	25	32	11/28	のじぎく室内大会	兵庫県/神戸市

選手権大会 栄光の歩み

(第1～19回：1日制、第20回～：男女別2日制で実施)

回数	男・女	団体の部	個人の部
第1回大会('68.8.10.大阪府・東大阪グランド)			
男子		浜松興誠高(静岡) 1639.	稲川篤郎(浜松興誠高) 577.
女子		同志社高(京都) 1419.	布浦裕子(同志社高) 503.
第2回大会('69.8.10.静岡県・県営草薙運動場)			
男子		岸和田産業高(大阪) 1689.	下向辰法(岸和田産高) 573.
女子		同志社高(京都) 1470.	布浦裕子(同志社高) 529.
第3回大会('70.8.9.東京都・駒沢第一球技場)			
男子		岸和田産業高(大阪) 1606.	伊藤寿彦(岸和田産高) 601.
女子		同志社高(京都) 1505.	熊谷登美(同志社高) 527.
第4回大会('71.8.1.京都府・府立大グランド)			
男子		浜松工業高(静岡) 1622.	亀井孝(同志社高) 600.
女子		甲南女子高(兵庫) 1493.	井上典子(同志社高) 534.
第5回大会('72.8.4.神奈川県・三ツ沢球技場)			
男子		横浜高(神奈川) 1702.	角井和夫(広島工業高) 583.
女子		浜松北高(静岡) 1601.	辻紀子(甲南女子高) 552.
第6回大会('73.8.5.東京都・駒沢第一球技場)			
男子		愛知高(愛知) 1764.	鈴木優(静岡三ヶ日高) 621.
女子		同志社女子高(京都) 1553.	辻紀子(甲南女子高) 558.
第7回大会('74.8.3.滋賀県・県営彦根総合運動場)			
男子		同志社高(京都) 1707.	河内敏雄(同志社高) 600.
女子		同志社女子高(京都) 1644.	後藤有理子(同志社女高) 573.
第8回大会('75.8.3.愛知県・愛知学院大グランド)			
男子		大阪工業大高(大阪) 1753.	梅内秀和(八戸工大第二) 646.
女子		同志社高(京都) 1586.	小里頼子(札幌啓成高) 551.
第9回大会('76.8.1.北海道・札幌真駒内アイスアリーナ)			
男子		三本木農業高(青森) 1810.	市川松治(三本木農高) 633.
女子		富士見高(静岡) 1686.	佐野敦子(富士見高) 592.
第10回大会('77.7.31.宮城県・秋保森林スポーツ公園)			
男子		慶応義塾高(神奈川) 1817.	神野浩(慶応義塾高) 627.
女子		浜松商業高(静岡) 1724.	松永弘子(富士見高) 607.
第11回大会('78.7.27.青森県・十和田市陸上競技場)			
男子		愛知高(愛知) 1785.	山本博(横浜高) 639.
女子		三本木農業高(青森) 1641.	山内京子(浜松商業高) 570.
第12回大会('79.7.29.広島県・県営総合グランド)			
男子		浜松工業高(静岡) 1836.	山本博(横浜高) 630.
女子		山陽女子高(広島) 1641.	大道理枝(山陽女子高) 582.
第13回大会('80.8.3.滋賀県・秦荘町民スポーツセンター)			
男子		横浜高(神奈川) 1925.	山本博(横浜高) 670.
女子		千葉英和高(千葉) 1739.	大道理枝(山陽女子高) 618.
第14回大会('81.8.2.東京都・駒沢第二球技場)			
男子		名古屋電気高(愛知) 1888.	岐部恭史(大阪工大高) 640.
女子		大津商業高(滋賀) 1794.	名倉裕子(浜松工業高) 621.
第15回大会('82.8.1.群馬県・川場中学校グランド)			
男子		丹南高(福井) 1817.	薄井雅美(馬頭高) 625.
女子		富士見高(静岡) 1682.	平田さゆみ(札幌月寒高) 598.
第16回大会('83.8.7.奈良県・三宅健民運動場) ○雷雨の為、団体・個人共に63射迄の記録			
男子		馬頭高(栃木) 1650.	池田辰弥(慶応義塾高) 571.
女子		大津商業高(滋賀) 1587.	岩波ひろみ(大津商業高) 543.
第17回大会('84.8.5.鳥取県・東郷湖羽合臨海公園スポーツ広場)			
男子		米子北高(鳥取) 1904.	松田武文(米子北高) 643.
女子		札幌啓北商業高(北海道) 1816.	山本和美(札幌啓北商高) 620.
第18回大会('85.8.11.山梨県・敷島総合公園運動場)			
男子		米子北高(鳥取) 1889.	室伏優一郎(横浜高) 650.
女子		大津商業高(滋賀) 1789.	児玉晶子(米子北高) 648.
第19回大会('86.7.27.沖縄県・宜野湾市海浜公園多目的広場)			
男子		横浜高(神奈川) 1787.	蓮田秋二(東京学園高) 629.
女子		札幌啓北商業高(北海道) 1753.	中込恵子(甲府第一高) 612.
第20回大会('87.7.25～26.京都府・日吉胡麻総合運動広場)			
男子		三本木農業高(青森) 1876.	鎌田芳彰(幕別高) 643.
女子		折尾高(福岡) 1775.	大城春野(宜野湾高) 611.
第21回大会('88.7.26～27.北海道・旭川市)			
男子		北天津高(滋賀) 1883.	吉田賢(甲府第一高) 657.
女子		折尾高(福岡) 1881.	岩山美保(折尾高) 635.
第22回大会('89.7.26～27.福岡県・北九州市)			
男子		柏陵高(福岡) 1685.	山本敦(永谷高) 603.
女子		旭川北高(北海道) 1802.	鈴木知子(桜丘高) 634.

第23回大会（'90.7.27～28.石川県・柳田村）					
男子	柏陵高	（福岡）	1917.	宮永雅史	（柏陵高） 657.
女子	折尾高	（福岡）	1796.	森本淳子	（同志社高） 626.
第24回大会（'91.7.27～28.山形県・鶴岡市）					
男子	同志社高	（京都）	1813.	藤原悟	（広島工業高） 630.
女子	折尾高	（福岡）	1681.	岡野善恵	（甲南女子高） 578.
第25回大会（'92.7.26～28.香川県・財田・仲南町）					
男子	横浜高校	（神奈川）	1880.	木村正純	（横浜高校） 650.
女子	横浜学園	（神奈川）	1828.	川上祐佳里	（柏陵） 639.
平成5年度全国高等学校総合体育大会 第26回大会（'93.8.1～4.栃木県・馬頭町）					
男子	横浜	（神奈川）	234.	木村正純	（横浜） 656.
女子	大分東明高	（大分）	205.	山岡麗子	（横浜学園） 629.
平成6年度全国高等学校総合体育大会 第27回大会（'94.8.6～8.富山県・宇奈月町）					
男子	柏陵	（福岡）	244.	桜井隼	（東京工業） 654.
女子	甲南女子	（兵庫）	218.	河崎由加里	（山陽女子高） 639.
平成7年度全国高等学校総合体育大会 第28回大会（'95.8.2～4.広島県・広島市）					
男子	愛産大三河	（愛知）	221.	村越永人	（田村高） 669.
女子	山陽女子	（広島）	207.	富島優	（甲南女子高） 643.
平成8年度全国高等学校総合体育大会 第29回大会（'96.8.2～5.山梨県・竜王町）					
男子	大分東明	（大分）	222.	山県朝太郎	（富士見） 102.
女子	菟道高	（京都）	218.	大津留由香	（大分東明） 79.
平成9年度全国高等学校総合体育大会 第30回大会（'97.8.4～8.京都府・日吉町）					
男子	東海大二	（熊本）	224.	藤原真也	（横浜） 105.
女子	氷川	（熊本）	196.	勝俣比呂美	（小田原城内） 99.
平成10年度全国高等学校総合体育大会 第31回大会（'98.8.8～11.香川県・丸亀市）					
男子	愛産大三河	（愛知）	221.	加藤桂規	（愛産大三河） 100.
女子	鳥取商業	（鳥取）	183.	梅田舞	（氷川） 104.
平成11年度全国高等学校総合体育大会 第32回大会（'99.8.2～5.岩手県・松尾村）					
男子	奈良高	（奈良）	224.	青山哲也	（愛産大三河） 105.
女子	菟道高校	（京都）	205.	松下紗耶末	（明星） 103.
平成12年度全国高等学校総合体育大会 第33回大会（'00.8.9～12.岐阜県・高山市）					
男子	高志館高校	（佐賀）	221.	林毅幸	（甲南） 105.
女子	氷川高校	（熊本）	224.	木津絵里奈	（慶応女子） 95.
平成13年度全国高等学校総合体育大会 第34回大会（'01.8.3～6.熊本県・菊陽町）					
男子	菟道高校	（京都）	231.	本山隆道	（高志館） 108.
女子	大宮開成高校	（埼玉）	224.	大塚妙子	（清水ヶ丘） 100.
平成14年度全国高等学校総合体育大会 第35回大会（'02.8.9～12.茨城県・波崎町）					
男子	北大津高校	（滋賀）	227.	天野良太	（大分東明） 104.
女子	氷川高校	（熊本）	224.	平野愛弥	（氷川） 87.
平成15年度全国高等学校総合体育大会 第36回大会（'03.7.29～1.長崎県・諫早市）					
男子	千葉黎明高校	（千葉）	228.	菊地栄樹	（広島工業） 109.
女子	大分東明高校	（大分）	220.	柴尾かなえ	（大分東明） 98.
平成16年度全国高等学校総合体育大会 第37回大会（'04.8.3～6.山口県東和町）					
男子	大村工業高校	（長崎）	211.	辻野希志章	（貴志川） 105.
女子	宮代高校	（埼玉）	191.	南知里	（草津東） 102.
平成17年度全国高等学校総合体育大会 第38回大会（'05.8.8～11.千葉県・船橋市）					
男子	東海大相模高校	（神奈川）	244.	小野剛輝	（折尾） 107.
女子	和歌山高校	（和歌山）	218.	佐藤綾	（横手城南） 97.
平成18年度全国高等学校総合体育大会 第39回大会（'06.8.4～7.奈良県・橿原市）					
男子	菟道高校	（京都）	234.	松尾政博	（大村工業） 105.
女子	愛産大三河	（愛知）	220.	簗田可菜子	（岸和田産業） 95.
平成19年度全国高等学校総合体育大会 第40回大会（'07.8.8～11.佐賀県・多久市）					
男子	大分東明	（大分）	194.	坂野太一	（愛産大三河） 109.
女子	高志館	（佐賀）	171.	凶師未希絵	（山陽女学園） 99.
平成20年度全国高等学校総合体育大会 第41回大会（'08.7.28～31.埼玉県・宮代町）					
男子	高崎商大附属高校	（群馬）	201.	渡邊裕樹	（大村工業） 92.
女子	甲南女子高校	（兵庫）	199.	岡本章子	（近代付属） 95.
平成21年度全国高等学校総合体育大会 第42回大会（'09.8.4～6.滋賀県・大津市）					
男子	大村工業高校	（長崎）	204.	坂野雄太	（愛産大三河） 99.
女子	米子南高校	（鳥取）	185.	井戸本恵莉紗	（菟道） 101.
平成22年度全国高等学校総合体育大会 第43回大会（'10.8.1～4.沖縄県・宜野湾市）					
男子	大村工業高校	（長崎）	204.	石丸雄士	（大村工業） 103.
女子	三本木農業高校	（青森）	191.	林美月	（上田） 99.
平成23年度全国高等学校総合体育大会 第44回大会（'11.8.8～11.青森県・八戸市）					
男子	大村工業高校	（長崎）	182.	今井雅樹	（北大津）
女子	愛産大三河高校	（愛知）	173.	永峰沙織	（佐世保商業）

選抜大会 栄光の歩み

男子の部

回数	選手名	学校名	TOTAL	90m70m50m30m	期 日	開 催 地
1	河合徳之	浜松工	1199	246・309・306・338	83・3・25-27	愛知・森林公園
2	角田信一	馬頭	1154	259・277・294・324	84・3・25-27	静岡・富士市
3	松田武文	米子北	1131	208・288・301・334	85・3・25-27	滋賀・秦荘町
4	田中喜美男	横浜	1198	265・300・294・339	86・3・25-27	福井・芦原町
5	秋田和則	馬頭	1127	234・269・307・317	87・3・25-27	東京・駒沢公園
6	荒金利別	米子北	1164	237・282・318・327	88・3・25-27	大阪・久米田高
7	於久直人	北大津	1250	273・319・315・343	89・3・25-27	神奈川・横浜高
8	赤井雅宏	北大津	1200	252・307・306・335	90・3・25-27	兵庫・神戸市
9	田中勝美	横浜	1214	277・321・291・322	91・3・26-28	愛知・愛学院大
10	厚海善栄	田村	1216	259・316・307・334	92・3・25-27	京都・山城総合
11	木村正純	横浜	1232	249・312・326・345	93・3・25-27	静岡・草薙
12	園田孝史	横浜	1282	292・322・322・346	94・3・27-28	滋賀・長浜市
13	松田浩行	柏陵	1288	296・322・322・348	95・3・26-28	滋賀・長浜市
14	高松大輔	三重	1238	264・309・323・342	96・3・26-28	滋賀・長浜市
15	牧山雅文	佐賀厳木	1131	214・278・298・341	97・3・26-28	茨城・波崎町
16	伊藤進一	愛産大三河	1239	272・317・322・328	98・3・26-28	静岡・掛川市
17	青山哲也	愛産大三河	1266	279・318・325・344	99・3・26-28	静岡・掛川市
18	小泉直也	水戸桜ノ牧	1192	259・292・308・333	00・3・26-28	静岡・掛川市
19	高木裕太	柏陵	1166	215・285・320・346	01・3・26-28	静岡・掛川市
20	島村健一	大宮開成	1255	276・307・327・345	02・3・26-28	静岡・掛川市
21	永田雅也	東海大翔洋	1243	274・311・317・341	03・3・26-28	静岡・掛川市
22	松本彰平	可部	1245	282・309・314・340	04・3・26-28	静岡・掛川市
23	大野貴慎	大分東明	1227	280・303・313・331	05・3・26-28	静岡・掛川市
24	小林史弥	広島工業	1258	276・315・327・340	06・3・26-28	静岡・掛川市
25	坂野太一	愛産大三河	1289	296・323・321・349	07・3・26-28	静岡・掛川市
26	五月女裕樹	東海大相模	1231	282・310・303・336	08・3・26-28	静岡・掛川市
27	佐藤博乙	NIT駒場	1219	261・295・314・349	09・3・26-28	静岡・掛川市
28	塩本悠介	大村工業	1255	283・311・316・345	10. 3. 26-28	静岡・掛川市
29	東日本大震災のため中止					

女子の部

回数	選手名	学校名	TOTAL	70m60m50m30m	期 日	開 催 地
1	上鹿渡 由 美	北海道清水	1183	285・303・270・325	83・3・25-27	愛 知・森林公園
2	田 中 志 律	千葉英和	1124	257・268・274・325	84・3・25-27	静 岡・高士市
3	藤 本 正 美	大津商業	1195	265・299・296・335	85・3・25-27	滋 賀・案莊町
4	大 城 春 野	宜 野 湾	1153	276・286・272・319	86・3・25-27	福 井・芦原町
5	松 宮 真由美	丹 南	1207	283・299・306・319	87・3・25-27	東 京・駒沢公園
6	近 藤 真 弓	信愛学園	1216	287・312・292・325	88・3・25-27	大 阪・久米田高
7	小 山 美代子	兎 道	1237	291・314・304・328	89・3・25-27	神奈川・横浜高
8	高 木 祐 子	富 士 見	1177	263・289・305・320	90・3・25-27	兵 庫・神戸市
9	谷 口 和 子	折 尾	1214	288・316・280・330	91・3・26-28	愛 知・愛学院大
10	大 内 愛	山陽女子	1215	294・304・293・324	92・3・25-27	京 都・山城総合
11	山 岡 麗 子	横浜学園	1235	293・313・295・334	93・3・25-27	静 岡・草 薙
12	今 福 織 江	大分東明	1297	315・321・318・343	94・3・27-28	滋 賀・長浜市
13	富 島 優	甲南女子	1271	292・319・318・342	95・3・26-28	滋 賀・長浜市
14	田 原 雅 代	岡 崎 東	1269	306・319・307・337	96・3・26-28	滋 賀・長浜市
15	田 口 香奈子	東海大二	1208	261・303・307・337	97・3・26-28	茨 城・波崎町
16	松 下 紗耶未	明 星	1216	281・311・297・327	98・3・26-28	静 岡・掛川市
17	渡 辺 万由美	甲南女子	1232	291・313・301・327	99・3・26-28	静 岡・掛川市
18	橋 本 晃 子	氷 川	1219	280・289・316・334	00・3・26-28	静 岡・掛川市
19	瀬 川 ゆかり	甲南女子	1239	280・313・306・340	01・3・26-28	静 岡・掛川市
20	瀬 川 ゆかり	甲南女子	1244	296・315・299・334	02・3・26-28	静 岡・掛川市
21	柴 尾 佳なえ	大分東明	1220	299・306・286・329	03・3・26-28	静 岡・掛川市
22	安 田 聡 美	札幌啓北商	1218	288・300・310・320	04・3・26-28	静 岡・掛川市
23	坂 井 綾 乃	大分東明	1219	306・288・290・335	05・3・26-28	静 岡・掛川市
24	林 享 美	前 橋	1238	299・311・303・325	06・3・26-28	静 岡・掛川市
25	冏 師 未希絵	山陽女学園	1287	313・332・319・323	07・3・26-28	静 岡・掛川市
26	冏 師 未希絵	山陽女学園	1281	328・323・309・321	08・3・26-28	静 岡・掛川市
27	田 中 明日香	札幌啓北商	1229	284・307・307・331	09・3・26-28	静 岡・掛川市
28	加 藤 綾 乃	大分東明	1281	315・311・319・336	10. 3. 26-28	静 岡・掛川市
29	東日本大震災のため中止					

選 拔 大 会 記 録

11回大会以前・15回大会以降（アウトドア）

男 子 の 部				
TOTAL	坂 野 太 一	1289 (296.323.321.349)	愛 産 大 三 河(愛知)	第25回大会
90m	臼 井 辰 朗	301	甲 南 高 校(兵庫)	第25回大会
70m	坂 野 太 一	323	愛 産 大 三 河(愛知)	第25回大会
50m	岩 田 歩	330	吉 田 高 校(広島)	第28回大会
30m	阿 部 慧 史	351	大 分 高 校(大分)	第28回大会
女 子 の 部				
TOTAL	関 師 未 希 絵	1287 (313.332.319.323)	山 陽 女 学 園(広島)	第25回大会
70m	関 師 未 希 絵	328	山 陽 女 学 園(広島)	第26回大会
60m	関 師 未 希 絵	332	山 陽 女 学 園(広島)	第25回大会
50m	合 澤 さ や 香	320	大 分 東 明 高 校(大分)	第19回大会
30m	大 石 早 紀	345	相 良 高 校(静岡)	第27回大会

12回大会～14回大会（インドア）

男 子 の 部				
TOTAL	松 田 浩 行	1288 (296.322.322.348)	柏 陵 高 校(福岡)	第13回大会
90m	松 田 浩 行	296	柏 陵 高 校(福岡)	第13回大会
70m	園 田 孝 史	322	横 浜 高 校(神奈川)	第12回大会
50m	板 倉 幹 郎	322	三 浦 学 園 高 校(神奈川)	第12回大会
30m	松 田 浩 行	348	柏 陵 高 校(福岡)	第13回大会
女 子 の 部				
TOTAL	今 福 織 江	1297 (291.314.304.328)	大 分 東 明 高 校(大分)	第12回大会
70m	今 福 織 江	315	大 分 東 明 高 校(大分)	第12回大会
60m	小 出 美 沙 都	325	明 星 高 校(大分)	第12回大会
50m	今 福 織 江	318	大 分 東 明 高 校(大分)	第12回大会
30m	熊 谷 愛	344	柏 陵 高 校(福岡)	第12回大会

日本記録【アウトドア・リカーブ】

2011年9月25日現在

男子

女子

FITAラウンド

FITAラウンド(144射)	田畑 隼剛	学 連	1355	2009年
90m(36射)	山本 博	埼玉	326	2002年
70m(36射)	山本 博	埼玉	344	1990年
50m(36射)	山本 博	埼玉	344	2000年
30m(36射)	山本 博	埼玉	358	2002年
TEAM (3名×144射)	古川 高晴	1348	4003 日本	2010年
	天野 良太	1331		
	菊池 栄樹	1324		

FITAラウンド

FITAラウンド(144射)	早川 浪	日本	1363	2007年
70m(36射)	早川 浪	日本	336	2007年
60m(36射)	早川 漣	日本	342	2011年
50m(36射)	早川 漣	日本	335	2011年
30m(36射)	蟹江 美貴	学 連	356	2009年
TEAM (3名×144射)	早川 浪	1357	3973 日本	2007年
	北高紗代子	1332		
	櫻澤 明代	1284		

オリンピックラウンド

70mラウンド(72射)	山本 博	埼玉	687	2009年
TEAM (3名×72射)	古川 高晴	674	2001	2010年
	田畑 隼剛	668		
	天野 良太	659		
Team Match(24射)	天野 良太	大 分	228	2007年
	大野 佑貴			
	石津 優			

オリンピックラウンド

70mラウンド(72射)	早川 浪	学 連	663	2008年
TEAM (3名×72射)	林 勇気	653	1939 日本	2007年
	浅野 真弓	648		
	早川 浪	638		
Team Match(24射)	蟹江 美貴	学 連	221	2009年
	前山明日香			
	松永安紗子			

日本最高記録 (FITAダブルラウンド)

FITAラウンド(288射)	山本 博	埼玉	2663	2002年
90m(72射)	山本 博	埼玉	633	2002年
70m(72射)	松下 和幹	神奈川	664	1987年
50m(72射)	松下 和幹	日本	669	1985年
30m(72射)	松下 和幹	日本	707	1990年
TEAM (3名×288射)	山本 博	2581	7696	1988年
	松下 和幹	2580		
	古橋 照司	2535		

日本最高記録 (FITAダブルラウンド)

FITAラウンド(288射)	浅野 真弓	学 連	2653	1997年
70m(72射)	浅野 真弓	佐 賀	650	2002年
60m(72射)	児玉 晶子	日本	664	1986年
50m(72射)	浅野 真弓	佐 賀	659	2003年
30m(72射)	浅野 真弓	学 連	700	1997年
TEAM (3名×288射)	児玉 晶子	2531	7489 日本	1986年
	柴田 昌与	2495		
	石津 裕子	2463		

日本ジュニア記録【アウトドア・リカーブ】

2011年9月3日現在

男子

女子

FITAラウンド

FITAラウンド(144射)	高橋 伸章	北海道	1331	2007年
90m(36射)	赤坂 清	宮 城	316	2002年
70m(36射)	坂野 太一	愛 知	339	2007年
50m(36射)	白附 亮	福 岡	341	2009年
30m(36射)	坂野 太一	愛 知	355	2007年
TEAM (3名×144射)	松本 康太	1299	3826 日本	2002年
	守屋 龍一	1275		
	赤坂 清	1252		

FITAラウンド

FITAラウンド(144射)	関師未希絵	広 島	1333	2008年
70m(36射)	松永安紗子	兵 庫	329	2008年
60m(36射)	松永安紗子	兵 庫	338	2008年
50m(36射)	関師未希絵	広 島	332	2007年
30m(36射)	松永安紗子	兵 庫	351	2008年
TEAM (3名×144射)	瀬川ゆかり	1289	3829 日本	2002年
	馬場可那子	1270		
	林 勇気	1270		

オリンピックラウンド

70mラウンド(72射)	鬼山 直也	山 梨	671	2011年
TEAM (3名×72射)	坂野 太一	648	1929 愛知	2007年
	大島 淳	643		
	土岐 秀幸	638		
Team Match(24射)	鬼山 直也	日 本	219	2011年
	尾崎 寛人			
	中村 翔			

オリンピックラウンド

70mラウンド(72射)	松永安紗子	兵 庫	655	2008年
TEAM (3名×72射)	関師未希絵	637	1869 日本	2007年
	大木 志織	632		
	大嶋 恵	600		
Team Match(24射)	関師未希絵	日 本	217	2007年
	大木 志織			
	大嶋 恵			

50・30mラウンド

FITAラウンド(72射)	甲斐 祐樹	大 分	685	1997年
50m(36射)	甲斐 祐樹	大 分	336	1997年
30m(36射)	牧山 雅文	佐 賀	353	1997年
TEAM (3名×144射)	長村 邦彦	667	1982 滋賀	2002年
	山本 祥詩	658		
	大石 哲寛	657		

50・30mラウンド

FITAラウンド(72射)	川内紗代子	福 岡	667	1996年
50m(36射)	小出美沙都	大 分	322	1996年
30m(36射)	三宅由維子	滋 賀	350	2007年
TEAM (3名×144射)	横田 知子	646	1907 大分	1994年
	今福 織江	645		
	三浦 洋子	616		

日本最高記録 (FITAダブルラウンド)

FITAラウンド(288射)	鳥村 健一	埼 玉	2587	2002年
----------------	-------	-----	------	-------

日本最高記録 (FITAダブルラウンド)

FITAラウンド(288射)	小出美沙都	大分	2539	1995年
----------------	-------	----	------	-------

日本キャデット記録【アウトドア・リカーブ】

2011年11月16日現在

男子

女子

FITAラウンド

FITAラウンド(144射)	小川 哲生	静岡	1347※	2011年
70m(36射)	河田 悠希	日本	333	2011年
60m(36射)	小川 哲生	静岡	341※	2011年
50m(36射)	鬼山 直也	山梨	330	2010年
30m(36射)	鬼山 直也	山梨	353	2010年
TEAM (3名×144射)	穴田 昌崇	1273	3608 日本	2009年
	岨 稔康	1202		
	澤木 優治	1133		

FITAラウンド

FITAラウンド(144射)	図師未希絵	日本	1312	2004年
60m(36射)	杉林 りな	静岡	322	2009年
50m(36射)	図師未希絵	広島	337	2006年
40m(36射)	堀口 理沙	日本	335	2011年
30m(36射)	図師未希絵	広島	339	2006年
TEAM (3名×144射)	杉林 りな	1268	3798 日本	2009年
	入江 優	1265		
	岡田 茉弓	1265		

オリンピックラウンド

60mラウンド(72射)	鬼山 直也	山梨	667	
Team Match(24射)	穴田 昌崇	日本	200	
	岨 稔康			
	澤木 優治			

オリンピックラウンド

60mラウンド(72射)	菊池 百花	山梨	632	2011年
Team Match(24射)	日向瀬 碧	日本	208	2008年
	樋口 栞菜			
	森 葉子			

日本高校記録(参考記録)【アウトドア・リカーブ】

2011年9月3日現在

男子

女子

FITAラウンド

FITAラウンド(144射)	高橋 仲章	札幌啓北商業高校	1331	2007年
90m(36射)	赤坂 清	米谷工業高校	316	2002年
70m(36射)	坂野 太一	愛知産大三河高校	339	2007年
50m(36射)	白附 亮	柏陵高校	341	2009年
30m(36射)	坂野 太一	愛知産大三河高校	355	2007年
TEAM (3名×144射)	松本 康太	1299	3826 日本	2002年
	守屋 龍一	1275		
	赤坂 清	1252		

FITAラウンド

FITAラウンド(144射)	関師 未希絵	山陽女子学園	1333	2008年
70m(36射)	松永安紗子	甲南女子高校	329	2008年
60m(36射)	松永安紗子	甲南女子高校	338	2008年
50m(36射)	関師 未希絵	山陽女子学園	332	2007年
30m(36射)	松永安紗子	甲南女子高校	351	2008年
TEAM (3名×144射)	瀬川 ゆかり	1289	3829 日本	2002年
	馬場 可那子	1270		
	林 勇気	1270		

オリンピックラウンド

70mラウンド(72射)	鬼山 直也	東海大甲府高校	671	2011年
Final Match(12射)	坂野 太一	愛知産大三河高校	115	2007年
TEAM (3名×72射)	坂野 太一	648	1929 愛知	2007年
	大島 淳	643		
	土岐 秀幸	638		
Team Match(24射)	鬼山 直也	日本	219	2011年
	尾崎 寛人			
	中村 翔			

オリンピックラウンド

70mラウンド(72射)	松永安紗子	甲南女子高校	655	2008年
Final Match(12射)	大江 玲奈	天津商業高校	112	2008年
TEAM (3名×72射)	関師 未希絵	637	1869 日本	2007年
	大木 志織	632		
	大嶋 恵	600		
Team Match(24射)	関師 未希絵	日本	217	2007年
	大木 志織			
	大嶋 恵			

50・30mラウンド

FITAラウンド(72射)	甲斐 祐樹	大分東明高校	685	1997年
50m(36射)	甲斐 祐樹	大分東明高校	336	1997年
30m(36射)	牧山 雅文	佐賀厳木高校	353	1997年
TEAM (3名×144射)	長村 邦彦	667	1982 北太津高校	2002年
	山本 祥詩	658		
	大石 哲寛	657		

50・30mラウンド

FITAラウンド(72射)	川内 紗代子	福岡折尾高校	667	1996年
50m(36射)	小出 美沙都	明星高校	322	1996年
30m(36射)	三宅 由維子	滋賀北太津高校	350	2007年
TEAM (3名×144射)	横田 知子	646	1907 大分東明高校	1994年
	今福 織江	645		
	三浦 洋子	616		

日本最高記録 (FITAダブルラウンド)

FITAラウンド(288射)	島村 健一	大宮開成高校	2587	2002年
----------------	-------	--------	------	-------

日本最高記録 (FITAダブルラウンド)

FITAラウンド(288射)	酒井 杏菜	東海大相模高校	2562	2008年
----------------	-------	---------	------	-------



【岡本キャンパス】

個性を力へ。

 **甲南大学**
KONAN UNIVERSITY

兵庫県神戸市東灘区岡本8-9-1 078-431-4341(大代表)
<http://www.konan-u.ac.jp>

文学部・法学部・経済学部・経営学部・マネジメント創造学部
理工学部・知能情報学部・フロンティアサイエンス学部



【西宮キャンパス】



【ポートアイランドキャンパス】

**2012年
オープンキャンパス**

日程： 4月28日(土)
8月4日(土)・5日(日)
10月27日(土)

詳しくはホームページをご覧ください



All Japan
Student
Archery
Federation

初志貫徹
一心不乱

全日本学生アーチェリー連盟は
高校生の皆様のご活躍を
応援しています。

2012



豊かな心を育み 希望の星に向かって歩みだそう



TOKAI SAGAMI

本校の教育の特色は、建学の精神に基づく一貫教育を実施していることです。

受験勉強という枠にとらわれず、

将来の多様な進路に対応できる基礎的な学力を身につけ、

心身ともに健全で活発に行動することを目指しています。

「現代文明論」を軸に、国語・英語・理数科・情報などの各教科と、

スポーツや芸術活動との連携を持たせた、

創造的でバランスのとれた学習体制を組んでいます。



東海大学付属相模高等学校・中等部

TOKAI UNIVERSITY SAGAMI JUNIOR & SENIOR HIGH SCHOOL

〒252-0395 神奈川県相模原市南区相南3-33-1

<http://www.sagami.tokai.ed.jp/>

ANGEL サイト Z series (リカーブ/コンパウンド)

カラー ブラック・シルバー

究極のトップライト バランスで不良振動を回避。
サイトブロックの前後移動時のバランス変化を最小限に。



SIGHT FOR RECURVE BOW

MA-RC Z

SIGHT FOR COMPOUND BOW

MA-CP Z

目盛拡大鏡標準装備 ▶
数値の読み間違いを防止



株式会社エンゼル

〒110-0015 東京都台東区東上野 1丁目7番12号 TEL (03) 3833-4972 FAX (03) 3833-4772
e-mail info@angel-japan.net URL http://www.angel-japan.net/

木塵自慢
ご堪能ください

専用アーチェリー施設
30m/50m/70m/90m

拔群のロケーションと
自由自在な練習時間で
成果も上々

合宿とは思えない
豪華メニュー
きっと満足して頂けます

気迫のこもった一矢が
北アルプスの爽やかな
風が包み込む

清涼の地白馬
ryokan "MOKUZIN"
旅館 木塵

www.hakubagoryu.com/mokuzin

〒399-9211 長野県北安曇郡白馬村大字神城三日市場
TEL 0261-75-2375 FAX 0261-75-2022

みそら野館洋弓場



い・い・汗・青・春・合・宿

北アルプス連峰を一望する白馬山麓にある
当館専用射場 巾40M
長さ100M

30m、50m、70m、90m
オールラウンド可能常設レンジ。
宿舎より約300mの場所にあり
アカシアの木々の緑に囲まれた
気持ちのよい洋弓場です。

〒399-9301

長野県北安曇郡白馬村大字北城450

みそら野館

TEL 0261-72-2800 (FAX兼)

全日本制覇！

Victory Archery
International Dealer
<http://www.a-rchery.net/>



カーボンアロー最高精度「V1」0.001

お問い合わせ先

東北エンゼル
コアトルヘッド

022-227-8042

<http://www.coatl-head.com>

アマノアーチェリー

054-251-3121

Always with humanity,
Always from the heart.



アーチェリー部監督

金 相勲 (Kim Sang Hoon)

【プロフィール】

- ・長崎国際大学 人間社会学部 国際観光学科 講師
- ・公益社団法人日本オリンピック委員会
日本オリンピック委員会強化スタッフ (コーチングスタッフ)



いつも、人から。そして、心から。

長崎国際大学

Nagasaki International University

人間社会学部

- 国際観光学科
- 社会福祉学科

健康管理学部

- 健康栄養学科
(管理栄養士養成施設)

薬学部

- 薬学科
(6年制)

【お問い合わせ】長崎国際大学 入試・募集センター

[TEL] 0956-39-2020 [E-mail] kikaku@niu.ac.jp

長崎国際大学

木島平はアーチェリー村



18mインドア射場完備
12ショット×2 フィールドコース
ナイター射場完備(70mまで可)

合宿特別料金(4泊以上)
1泊3食付(税込) ¥6,500—
レンジ使用料 無料
下見歓迎(2名様1泊無料)



〒389-2303

長野県下高井郡木島平村上木島3278-206

TEL 0269-82-2323

詳細はホームページを御参照下さい
<http://www.hamayuu.biz/>

anabuki college group



学校法人 穴吹学園

穴吹カレッジグループ **徳島**

専門学校 穴吹福祉医療カレッジ

専門学校 穴吹デザインビューティカレッジ

専門学校 穴吹情報公務員カレッジ



◆問い合わせ・資料請求◆

〒770-0852 徳島県徳島市徳島町2-20

フリーダイヤル

0120-18-3155

MAIL: info@anacolle.com

URL: <http://www.anabuki-college.ac.jp>

発行日 平成24年4月

編集 総務委員会

発行所 (財)全国高等学校体育連盟アーチェリー専門部

事務局 〒506-0059 岐阜県高山市下林町353

高山西高等学校内 TEL (0577) 32-2590

FAX (0577) 33-9911

<http://www.ajhaf.or>

印刷所 株式会社 山口県農協印刷

〒754-0897 山口県山口市嘉川668番地1

TEL 083-989-6100 (代)

CHAMPIONS & WIN&WIN



ゴールドメダリスト
デニス・アストリッド・ヴァン・ラモイン



ゴールドメダル - 韓国
イム・ドンヒョン & キム・ボベ



2011年世界選手権トリノ大会では、3人のトップアーチャー（ゴールドのデニス・アストリッド・ヴァン・ラモイン、シルバーのクリスティーヌ・エセブア、ブロンズのファン・ユーチン）と3つのトップミックスチーム（ゴールドの韓国/シルバーのメキシコ/ブロンズのイギリス）がWIN&WINのINNOボウを使用。この弓を使用して以来、彼らは驚異的なスコアの伸びを経験しています。そのパフォーマンスの高さは、世界の大舞台で再び証明されることでしょう。



シルバーメダリスト
クリスティーヌ・エセブア



ミックスチーム シルバーメダル
アイーダ・ローマンとファン・アレク・セラノ



ブロンズメダリスト
ファン・ユーチン



ミックスチーム ブロンズメダル
エイミー・オリバーとローレンス・ゴドフリー

WIN&WINボウの使用選手が大活躍！

下のグラフは、2011年に行われた第66回国民体育大会・第53回全日本ターゲット選手権大会でのハンドル・リムのメーカー別使用率を調査した結果を表したものです。日本国内においても、全国クラスの試合で、多くの出場選手にWIN&WINボウが使用されています。

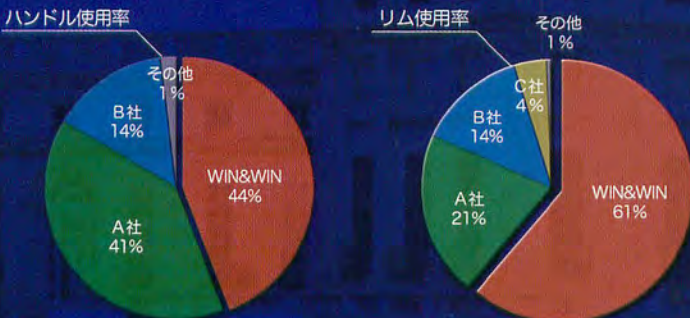

WIN&WIN商品をご購入の際は、安心と信頼の印であるセキュリティーシールがついている商品をお求めください。セキュリティーシールがついている商品は、お客さま・プロショップ・代理店の意見をウイン・ジャパンが集約し、その意見をWIN&WIN本社に伝えて特別に日本向けに製造している商品なので、安心してご使用いただけます。さらに皆さまの快適なアーチェリーライフをサポートするため、ハンドルにはご購入から3年、リムにはご購入から2年の保証期間をもうけています。



HASCO

HOYT CARBON GRAPHITE STABILIZER

ホイト・カーボングラファイトスタビライザー

新構造が剛性の常識を変えた
根本と先端の振動減衰性能と剛性を変える
ことにより、“しなやかさ”とハンドルの
優れた一体感を実現。
次世代スタビライザー、ハスコから登場！

CFRP+アルミチューブによる優れた振動減衰システム



エクステンションロッド
CFRP&アルミチューブのダブル構造
+アウトサート式プッシングなので、
大幅に剛性アップ！
専用レンチがついているので、着脱時の
過度な締め付けによるトラブルも解消。

HOYTカーボングラファイトスタビライザー

- センタスタビライザー 18,900円
サイズ：28、26インチ (5/16、M6)
ウエイト：A・B・C (3個付き)
カラー：ブラック、シルバー、ブルー、レッド
- Wロッド 10,500円
サイズ：12、11インチ (5/16、M6)
ウエイト：A・C (2個付き)
カラー：ブラック、シルバー、ブルー、レッド
- Mロッド 5,250円
サイズ：5、4、3インチ (5/16)
カラー：ブラック、シルバー、ブルー、レッド
専用レンチ付き

HASCO ARCHERY

〒543-0033 大阪市天王寺区堂ヶ芝2-5-4 TEL.06-4305-1666 FAX.06-4305-1686
e-mail : info@hasco-archery.com www.hasco-archery.com

